



ESTADÍSTICA DEL PERSONAL QUE LABORA EN EL TRIBUNAL ELECTORAL DE LA CIUDAD DE MÉXICO  
Área que genera o posee la información: Secretaría Administrativa  
Fecha de actualización: 28/02/2025



# ESTADÍSTICA POR GÉNERO DEL PERSONAL QUE INTEGRA EL TRIBUNAL ELECTORAL DE LA CIUDAD DE MÉXICO



FEBRERO 2025



## CONTENIDO

### ESTADÍSTICA GENERAL

ESTADÍSTICA POR TIPO DE PUESTO O NOMBRAMIENTO

ESTRUCTURA Y HONORARIOS

ESTADÍSTICA POR MÁXIMO GRADO DE ESTUDIOS (Estructura y Honorarios)

### PRESIDENCIA Y PONENCIAS

PRESIDENCIA

PONENCIA DEL MAGDO. ARMANDO AMBRIZ HERNÁNDEZ

PONENCIA DE LA MAGDA MARÍA ANTONIETA GONZÁLEZ MARES\*

PONENCIA DEL MAGDO. OSIRIS VÁZQUEZ RANGEL\*\*

PONENCIA VACANTE 1

PONENCIA VACANTE 2

### ÓRGANOS EJECUTIVOS

SECRETARÍA GENERAL

SECRETARÍA ADMINISTRATIVA

### DEFENSORÍA CIUDADANA

### DIRECCIÓN GENERAL JURÍDICA

### CONTRALORÍA INTERNA

\* Magistrada en Funciones

\*\* Magistrado en Funciones



**ESTADÍSTICA DEL PERSONAL QUE LABORA EN EL TRIBUNAL ELECTORAL DE LA CIUDAD DE MÉXICO**  
Área que genera o posee la información: **Secretaría Administrativa**  
Fecha de actualización: **28/02/2025**



**ÓRGANOS AUXILIARES**

**COORDINACIÓN DE ARCHIVO**

**COORDINACIÓN DE TRANSPARENCIA Y DATOS PERSONALES**

**COORDINACIÓN DE COMUNICACIÓN SOCIAL**

**COORDINACIÓN DE DIFUSIÓN Y PUBLICACIÓN**

**Y RELACIONES INTERNACIONALES**

**COORDINACIÓN DE DERECHOS HUMANOS Y GÉNERO**

**INSTITUTO DE FORMACIÓN Y CAPACITACIÓN**

**UNIDAD DE SERVICIOS INFORMÁTICOS**

**UNIDAD DE ESTADÍSTICA Y JURISPRUDENCIA**

**UNIDAD ESPECIALIZADA DE PROCEDIMIENTOS SANCIONADORES**

**COMISIÓN DE CONTROVERSIAS LABORALES Y ADMINISTRATIVAS**

**PERSONAL CONTRATADO BAJO EL RÉGIMEN DE HONORARIOS**



## ESTADÍSTICA GENERAL

ÁREA	MUJER	HOMBRE	TOTAL
Presidencia	1	1	2
Magistraturas	36	34	70
Órganos Ejecutivos	17	31	48
Dirección General Jurídica	3	4	7
Defensoría Ciudadana	4	4	8
Contraloría Interna	6	6	12
Órganos Auxiliares	24	21	45
Comisión de Controversias	3	0	3
<b>TOTAL ESTRUCTURA</b>	<b>94</b>	<b>101</b>	<b>195</b>

ÁREA	MUJER	HOMBRE	TOTAL
Personal de Honorarios	3	1	4
<b>TOTAL HONORARIOS</b>	<b>3</b>	<b>1</b>	<b>4</b>

<b>GRAN TOTAL ESTRUCTURA Y HONORARIOS</b>	<b>199</b>
---	------------



## PERSONAL ESTRUCTURA

Personal Estructura

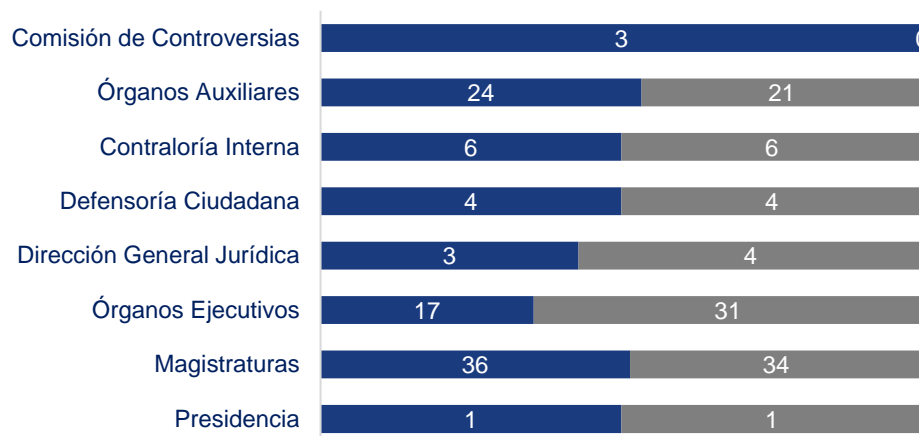

## PERSONAL HONORARIOS

Personal de Honorarios

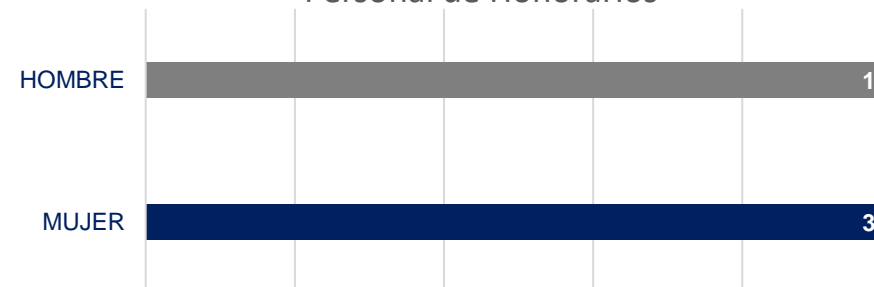

### PROPORCIÓN DE GÉNERO ESTRUCTURA

MUJER	HOMBRE	TOTAL
94	101	195

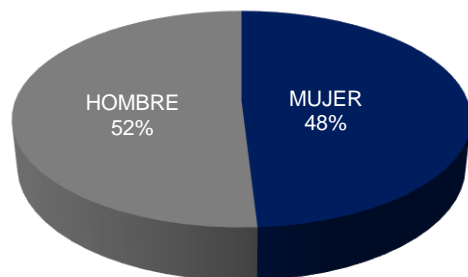

### PROPORCIÓN DE GÉNERO HONORARIOS

MUJER	HOMBRE	TOTAL
3	1	4

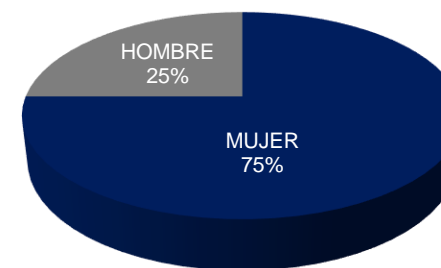



ESTADÍSTICA POR TIPO DE PUESTO O NOMBRAMIENTO ESTRUCTURA Y HONORARIOS			
PUESTO	MUJER	HOMBRE	TOTAL
Magistraturas del Tribunal Electoral de la Ciudad de México	1	2	3
Abogada/o	0	1	1
Actuario/a	0	2	2
Asesor/a	7	9	16
Asistente	2	5	7
Auditor/a	1	2	3
Auxiliar de Oficina	9	4	13
Chofer	0	1	1
Coordinador/a de Asesoría, Gestión y Seguimiento	1	0	1
Coordinador/a de Gestión	2	1	3
Direcciones Adscritas a un Área	2	2	4
Ejecutiva/o de Investigación y Análisis	0	1	1
Encargada/o de Despacho	1	0	1
Jefatura de Departamento	13	11	24
Profesionista Técnica/o	11	10	21
Oficial de Partes y Archivo	0	0	0
Recepcionista	1	0	1
Secretaria/o	6	8	14
Secretaria/o Auxiliares	7	3	10
Secretaria/o Ejecutiva/o	10	8	18
Secretaria/o Particular	0	1	1
Secretaria/o de Estudio Cuenta	8	11	19
Secretaria/o de Estudio Cuenta y Coordinación de Ponencia	0	2	2
Secretaria/o Técnica/o de la Secretaría General	1	0	1
Subdirección	5	11	16
Titulares de Área	6	6	12
Honorarios Profesionales	3	1	4
<b>GRAN TOTAL</b>			<b>199</b>

ESTADÍSTICA DEL PERSONAL QUE LABORA EN EL TRIBUNAL ELECTORAL DE LA CIUDAD DE MÉXICO  
 Área que genera o posee la información: Secretaría Administrativa  
 Fecha de actualización: 28/02/2025

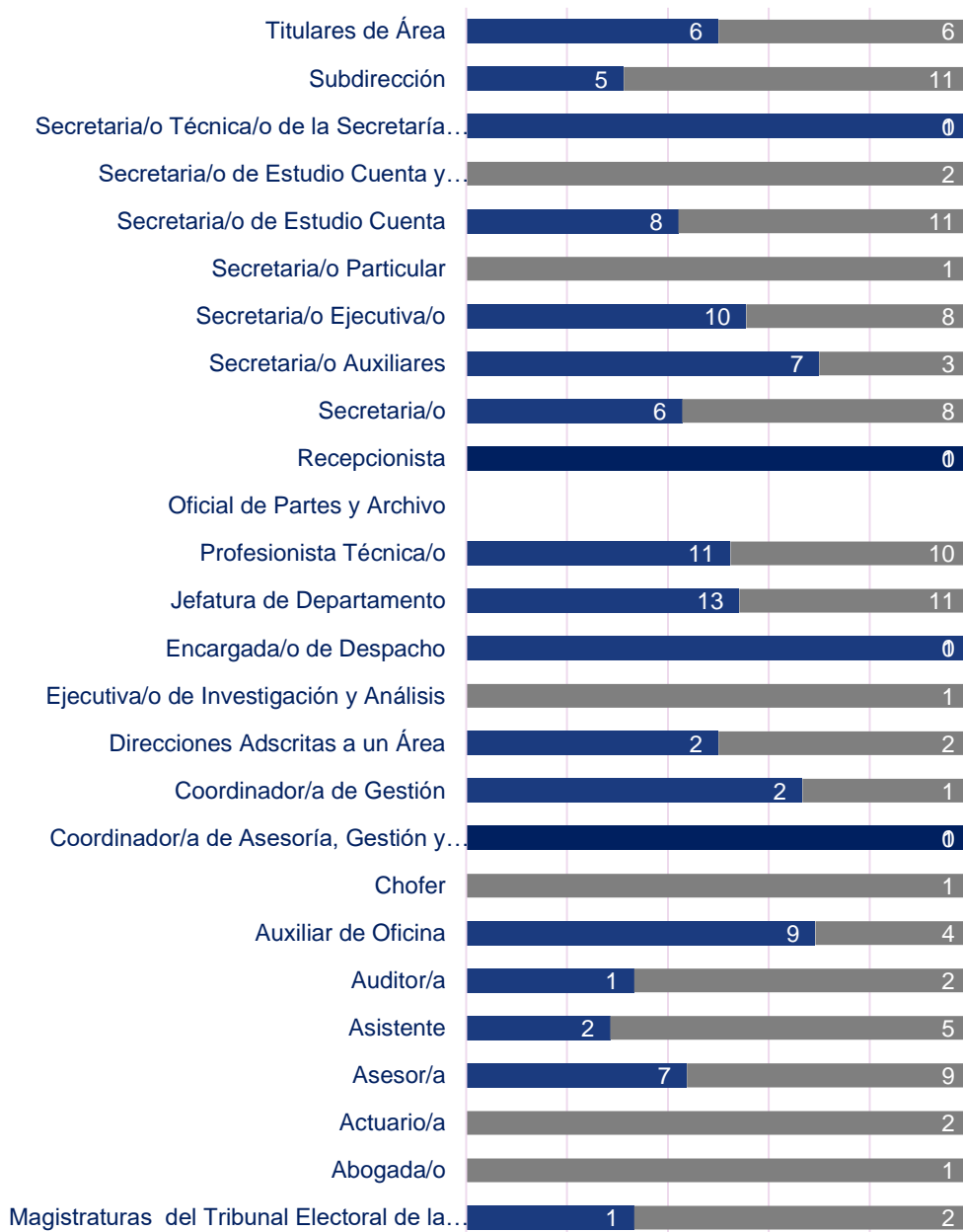



## ESTADÍSTICA POR MÁXIMO GRADO DE ESTUDIOS

GRADO O ESCOLARIDAD ESTRUCTURA	MUJER	HOMBRE	TOTAL
Doctorado	0	4	4
Maestría	22	11	33
Especialidad	0	3	3
Nivel Superior	62	70	132
Nivel Medio Superior	9	7	16
Nivel Básico	1	6	7
<b>GRAN TOTAL</b>			<b>195</b>

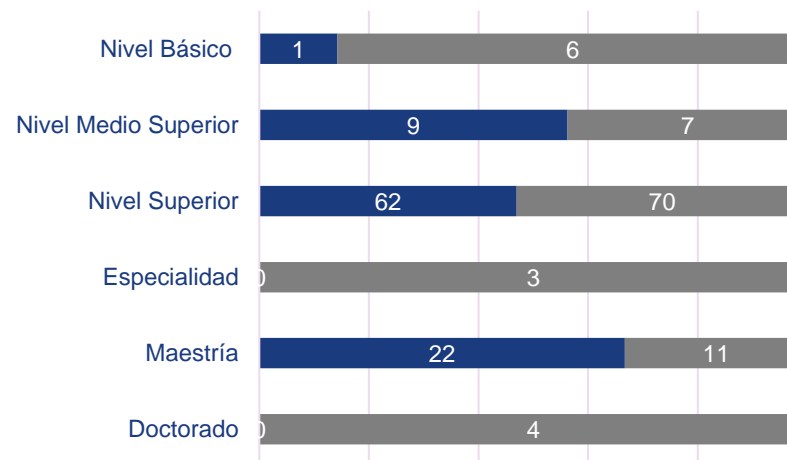

GRADO O ESCOLARIDAD HONORARIOS	MUJER	HOMBRE	TOTAL
Maestría	1	0	1
Nivel Superior	1	1	2
Nivel Medio Superior	1	0	1
<b>GRAN TOTAL</b>			<b>4</b>

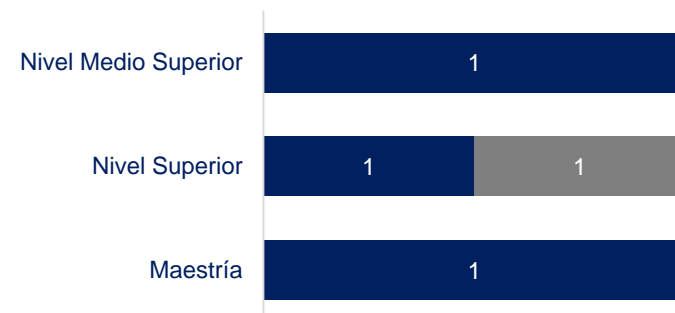





## PRESIDENCIA

NOMBRAMIENTO	MUJER	HOMBRE	TOTAL
Magistrada/o Presidenta/e	0	1	1
Asesor/a	0	0	0
Profesionista Técnica/o	1	0	1
<b>GRAN TOTAL</b>			<b>2</b>

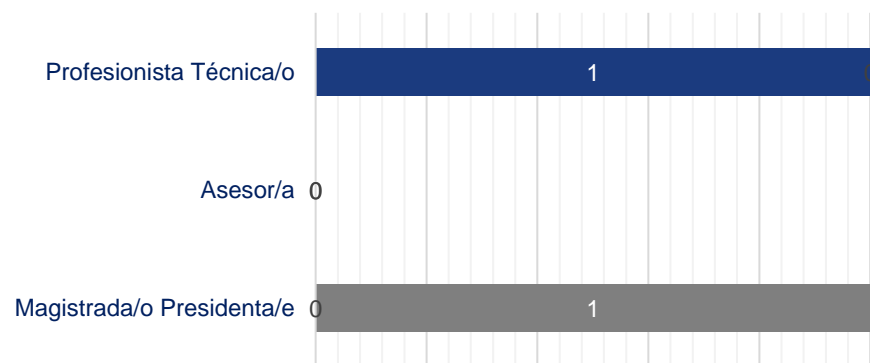

### PROPORCIÓN DE GÉNERO EN EL ÁREA

MUJER	HOMBRE	TOTAL
1	1	2

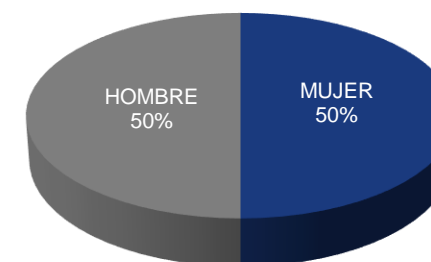



**PONENCIA DEL MAGISTRADO ARMANDO AMBRIZ HERNÁNDEZ**

NOMBRAMIENTO	MUJER	HOMBRE	TOTAL
Magistrada/o Electoral	0	0	0
Asesor /a	3	2	5
Coordinador de Gestión Administrativa	0	1	1
Ejecutiva/o de Investigación y Análisis	0	0	0
Profesionista Técnica/o	0	1	1
Secretaria/o	2	0	2
Secretaria/o Auxiliar	1	2	3
Secretaria/o Ejecutiva/o	1	1	2
Secretaria/o de Estudio Cuenta	1	2	3
Secretaria/o de Estudio Cuenta y Coordinador/a de Ponencia	0	1	1
<b>GRAN TOTAL</b>			<b>18</b>

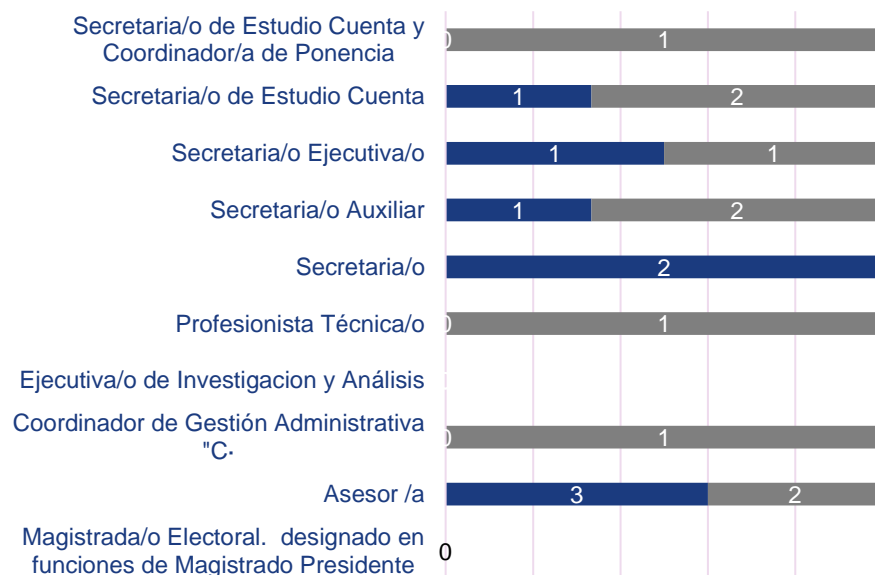

**PROPORCIÓN DE GÉNERO EN EL ÁREA**

MUJER	HOMBRE	TOTAL
8	10	18

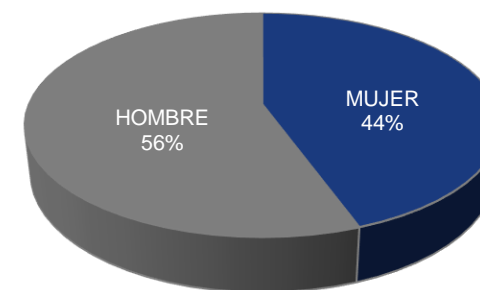



**PONENCIA DE LA MAGISTRADA MARÍA ANTONIETA GONZÁLEZ MARES\***

NOMBRAMIENTO	MUJER	HOMBRE	TOTAL
Magistrada/o Electoral en Funciones	1	0	1
Asesor /a	2	2	4
Auxiliar de oficina	5	1	6
Coordinador de Gestión Administrativa	1	0	1
Ejecutiva/o de Investigación y Análisis	0	0	0
Profesionista Técnica/o	0	2	2
Secretaria/o	0	1	1
Secretaria/o Auxiliar	2	0	2
Secretaria/o Ejecutiva/o	0	0	0
Secretaria/o de Estudio Cuenta	2	3	5
Secretaria/o de Estudio Cuenta y Coordinador/a de Ponencia	0	0	0
<b>GRAN TOTAL</b>			<b>22</b>

**PROPORCIÓN DE GÉNERO EN EL ÁREA**

MUJER	HOMBRE	TOTAL
13	9	22

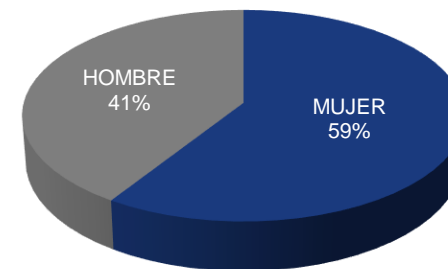



**PONENCIA DEL MAGISTRADO OSIRIS VÁZQUEZ RANGEL \*\***

NOMBRAMIENTO	MUJER	HOMBRE	TOTAL
Magistrada/o Electoral en Funciones	0	1	1
Asesor/a de Magistrada/o	0	0	0
Asesor /a	1	3	4
Asistente de Oficina	1	0	1
Auxiliar de oficina	1	0	1
Coordinador de Gestión Administrativa	0	0	0
Ejecutiva/o de Investigación y Análisis	0	1	1
Profesionista Técnica/o	1	1	2
Secretaria/o	1	1	2
Secretaria/o Auxiliar	1	0	1
Secretaria/o Ejecutiva/o	0	1	1
Secretaria/o de Estudio Cuenta	1	3	4
Secretaria/o de Estudio Cuenta y Coordinador/a de Ponencia	0	1	1
<b>GRAN TOTAL</b>			<b>19</b>

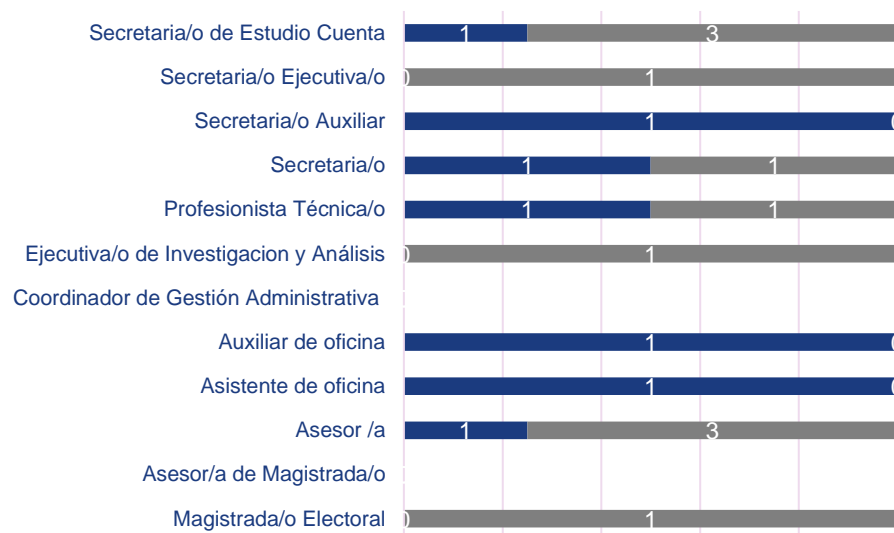

**PROPORCIÓN DE GÉNERO EN EL ÁREA**

MUJER	HOMBRE	TOTAL
7	12	19

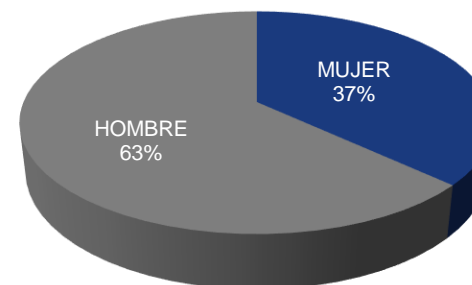

\*\*Magistrado en funciones



**PONENCIA VACANTE 1**

NOMBRAMIENTO	MUJER	HOMBRE	TOTAL
Magistrada/o Electoral	0	0	0
Asesor /a	0	0	0
Auxiliar de oficina	0	0	0
Coordinador de Gestión Administrativa	0	0	0
Ejecutiva/o de Investigación y Análisis	0	0	0
Profesionista Técnica/o	0	0	0
Secretaria/o Auxiliar	1	0	1
Secretaria/o Ejecutiva/o	1	0	1
Secretaria/o de Estudio Cuenta	1	0	1
Secretaria/o de Estudio Cuenta y Coordinador/a de Ponencia	0	0	0
<b>GRAN TOTAL</b>			<b>3</b>

**PROPORCIÓN DE GÉNERO EN EL ÁREA**

MUJER	HOMBRE	TOTAL
3	0	3

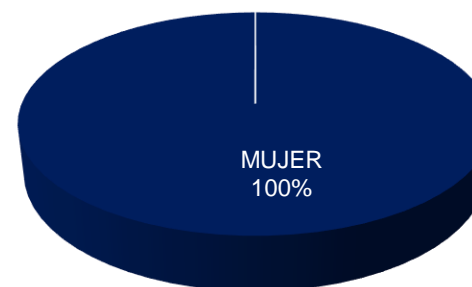



**PONENCIA VACANTE 2**

NOMBRAMIENTO	MUJER	HOMBRE	TOTAL
Magistrada/o Electoral	0	0	0
Asesor /a	0	0	0
Coordinador de Gestión Administrativa	1	0	1
Ejecutiva/o de Investigación y Análisis	0	0	0
Secretaria/o Auxiliar	0	1	1
Secretaria/o Ejecutiva/o	4	0	4
Secretaria/o de Estudio Cuenta	0	2	2
Secretaria/o de Estudio Cuenta y Coordinador/a de Ponencia	0	0	0
<b>GRAN TOTAL</b>			<b>8</b>

**PROPORCIÓN DE GÉNERO EN EL ÁREA**

MUJER	HOMBRE	TOTAL
5	3	8

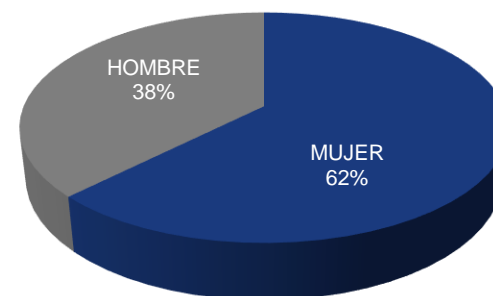
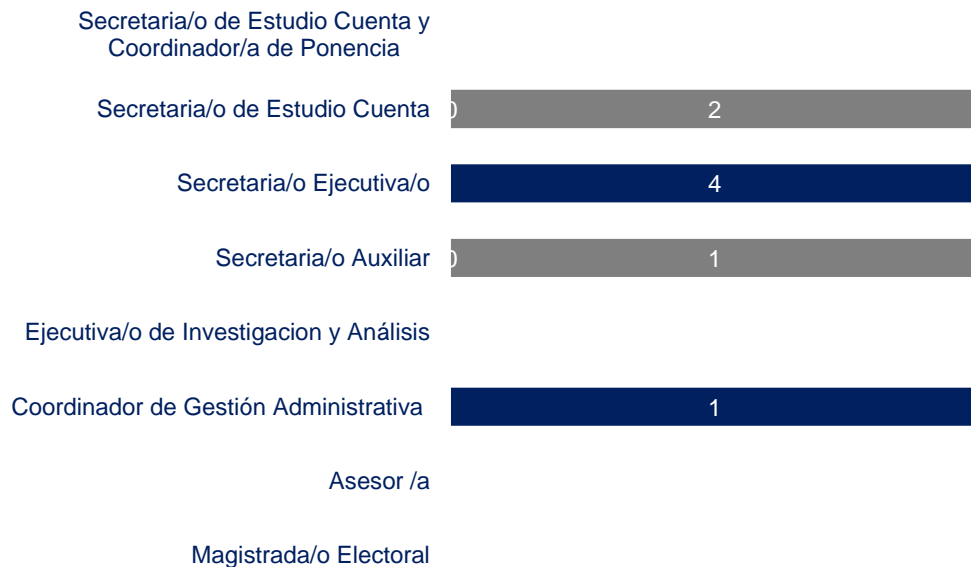



**SECRETARÍA GENERAL**

NOMBRAMIENTO	MUJER	HOMBRE	TOTAL
Secretaria/o General	1	0	1
Actuaria/o	0	2	2
Asistente de Oficina	0	1	1
Auxiliar de Oficina	0	1	1
Jefatura de Departamento	1	0	1
Profesionista Técnica/o	1	0	1
Secretaria/o	1	1	2
Secretaria/o Ejecutiva/o	1	3	4
Secretaria/o Técnica/o de la Secretaría General	1	0	1
Subdirección	0	2	2
<b>GRAN TOTAL</b>			<b>16</b>

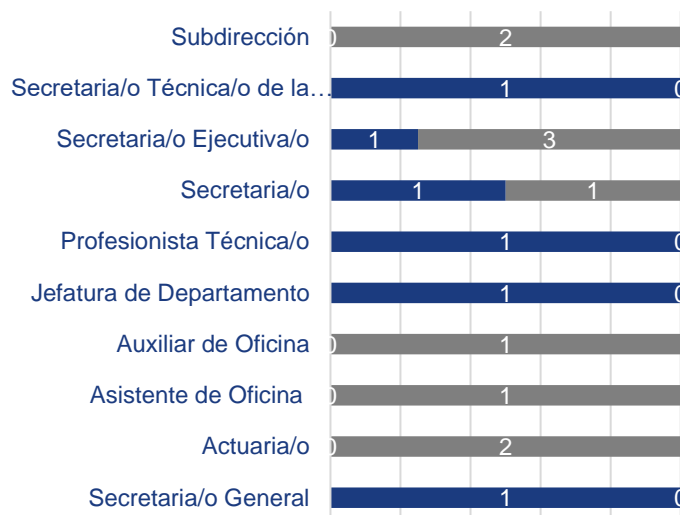

**PROPORCIÓN DE GÉNERO EN EL ÁREA**

MUJER	HOMBRE	TOTAL
6	10	16

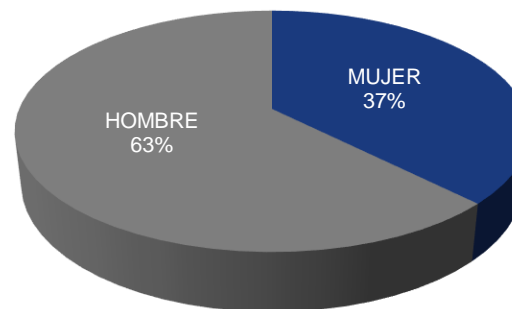



## SECRETARÍA ADMINISTRATIVA

NOMBRAMIENTO	MUJER	HOMBRE	TOTAL
Secretaria/o Administrativo	0	1	1
Asistente	1	4	5
Auxiliar	2	1	3
Direcciones	1	2	3
Jefatura de Departamento	2	6	8
Profesionista Técnica/o	4	3	7
Recepcionista	1	0	1
Secretaria/o	0	1	1
Secretaria/o Ejecutiva/o	0	1	1
Subdirección	0	2	2
<b>GRAN TOTAL</b>			<b>32</b>

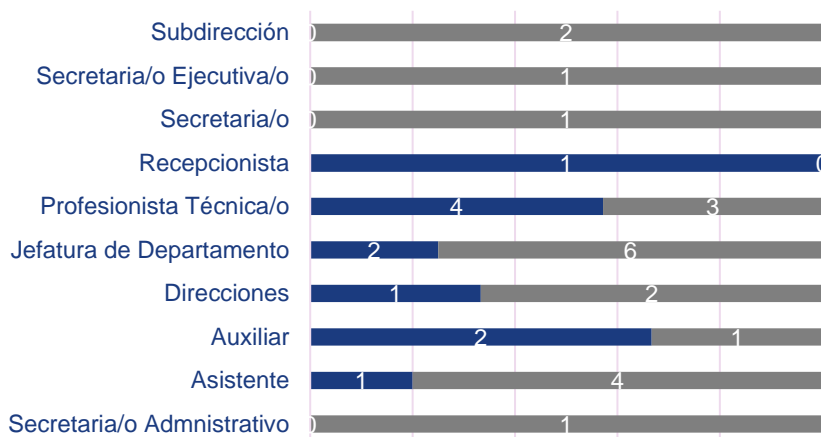

### PROPORCIÓN DE GÉNERO EN EL ÁREA

MUJER	HOMBRE	TOTAL
11	21	32

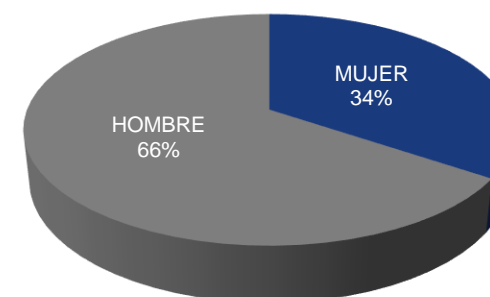





**DEFENSORÍA CIUDADANA**

NOMBRAMIENTO	MUJER	HOMBRE	TOTAL
Defensor/a Ciudadana	0	0	0
Abogada/o Defensor/a	0	1	1
Abogada/o Dictaminador	0	0	0
Asesor/a Ciudadana	0	1	1
Coordinador/a de Asesoría, Gestión y Seguimiento	1	0	1
Oficial de Partes y Archivo	0	0	0
Profesionista Técnica/o	0	0	0
Secretaria/o	0	1	1
Secretaria/o Ejecutiva/o	1	1	2
Subdirección	2	0	2
<b>GRAN TOTAL</b>			<b>8</b>

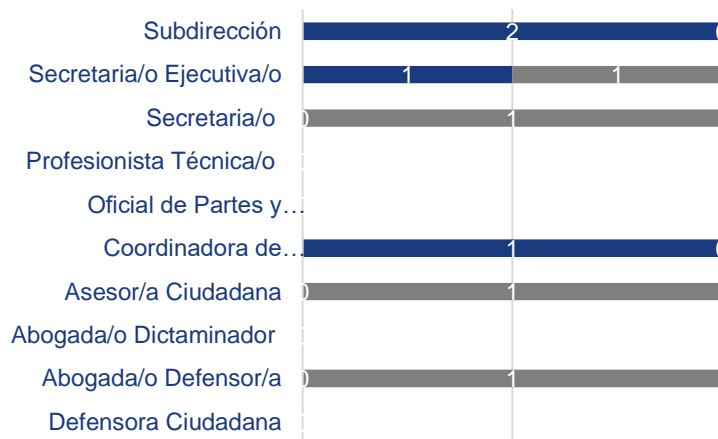

**PROPORCIÓN DE GÉNERO EN EL ÁREA**

MUJER	HOMBRE	TOTAL
4	4	8

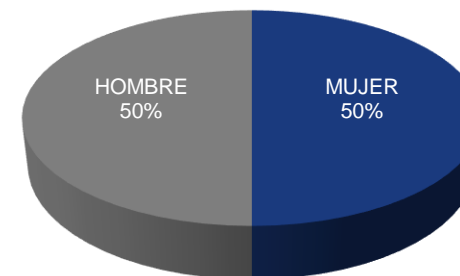



## DIRECCIÓN GENERAL JURÍDICA

NOMBRAMIENTO	MUJER	HOMBRE	TOTAL
Dirección General Jurídica	0	1	1
Auxiliar de oficina	0	0	0
Jefatura de Departamento	2	0	2
Profesionista Técnica/o	0	3	3
Secretaria/o Ejecutiva/o	0	0	0
Subdirección	1	0	1
<b>GRAN TOTAL</b>			<b>7</b>

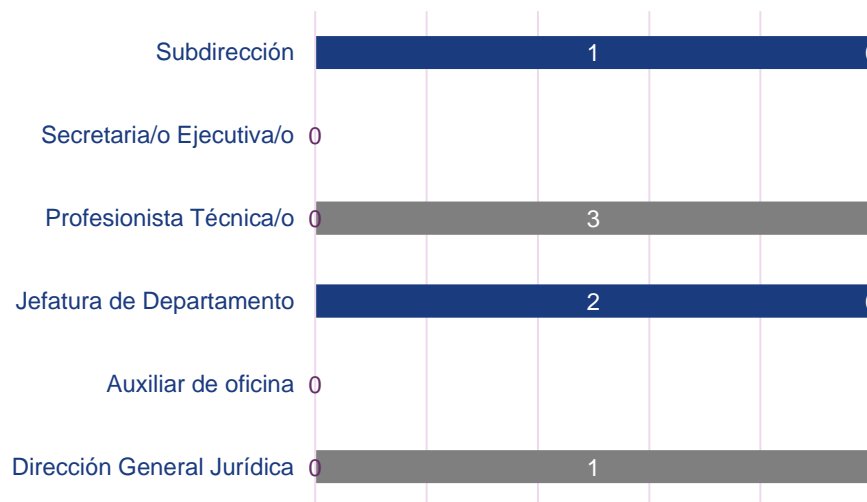

### PROPORCIÓN DE GÉNERO EN EL ÁREA

MUJER	HOMBRE	TOTAL
3	4	7

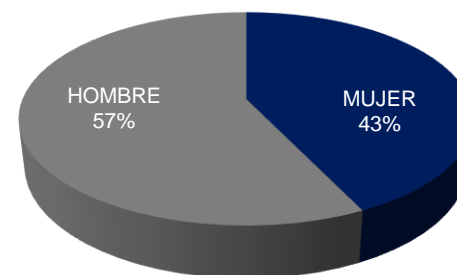



## CONTRALORÍA INTERNA

### CONTRALORÍA INTERNA

NOMBRAMIENTO	MUJER	HOMBRE	TOTAL
Encargada/o de Despacho Contraloría General	1	0	1
Abogada/o	0	0	0
Auditor/a	1	2	3
Chofer	0	1	1
Director/a	1	0	1
Jefatura de Departamento	1	1	2
Secretaria/o	0	1	1
Secretaria/o Ejecutiva/o	2	0	2
Secretaria/o Particular	0	1	1
<b>GRAN TOTAL</b>			<b>12</b>

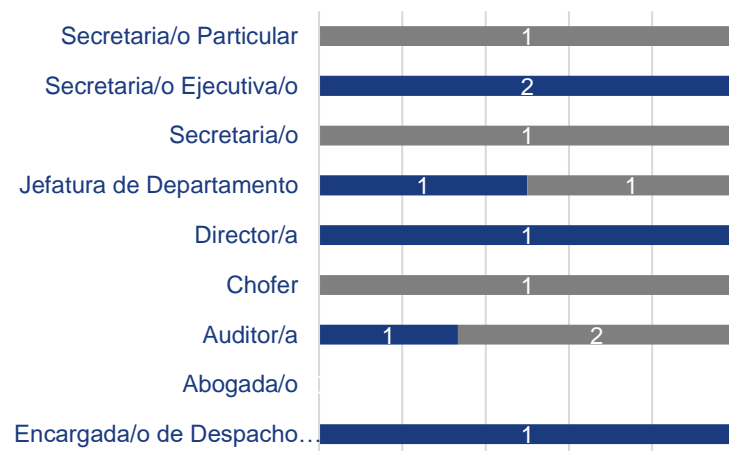

### PROPORCIÓN DE GÉNERO EN EL ÁREA

MUJER	HOMBRE	TOTAL
6	6	12

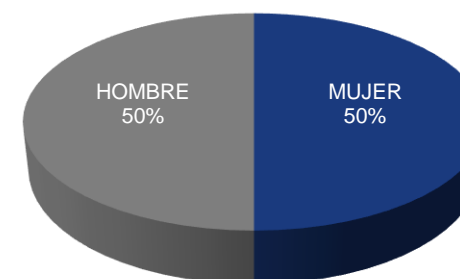



## COORDINACIÓN DE ARCHIVO

NOMBRAMIENTO	MUJER	HOMBRE	TOTAL
Coordinador/a de Archivo	1	0	1
Jefatura de Departamento	1	0	1
Profesionista técnico	0	0	0
Subdirección	0	1	1
<b>GRAN TOTAL</b>			<b>3</b>

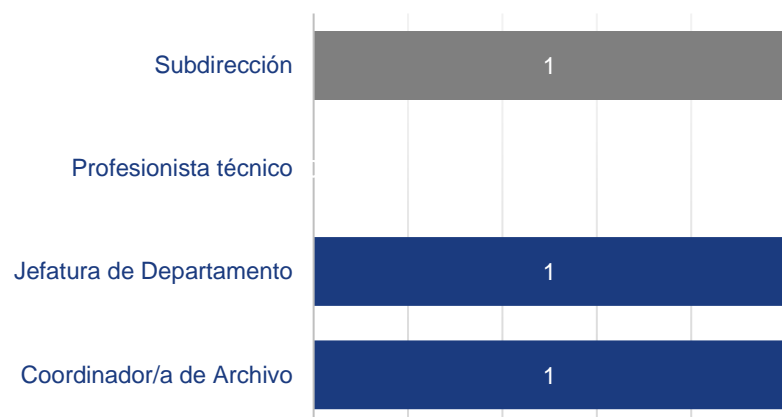

### PROPORCIÓN DE GÉNERO EN EL ÁREA

MUJER	HOMBRE	TOTAL
2	1	3

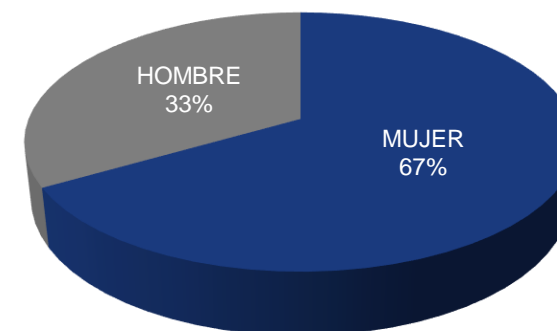



## COORDINACIÓN DE TRANSPARENCIA Y DATOS PERSONALES

NOMBRAMIENTO	MUJER	HOMBRE	TOTAL
Coordinador/a de Transparencia	1	0	1
Auxiliar	1	0	1
Jefatura de Departamento	1	0	1
Subdirección	0	1	1
<b>GRAN TOTAL</b>			<b>4</b>

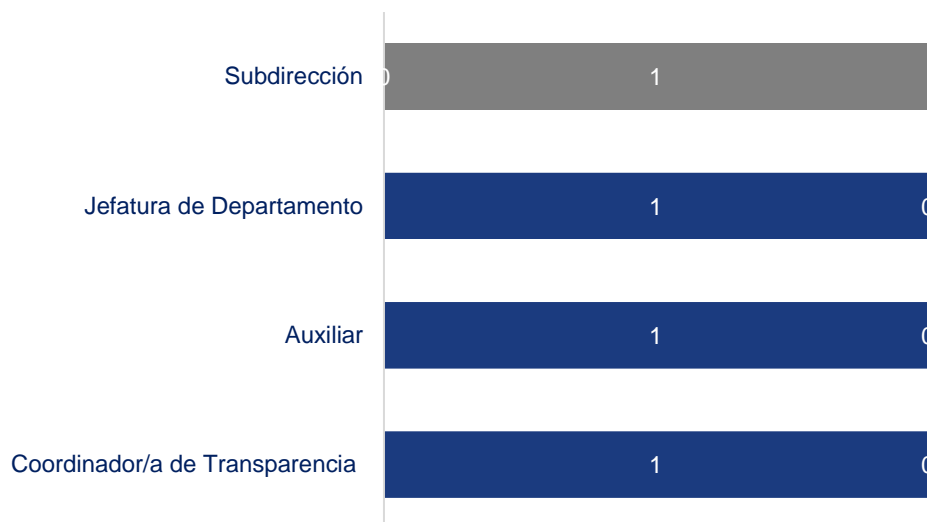

### PROPORCIÓN DE GÉNERO EN EL ÁREA

MUJER	HOMBRE	TOTAL
3	1	4

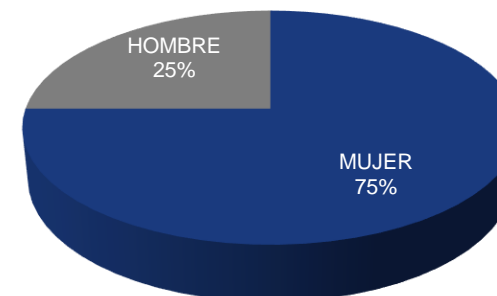



**COORDINACIÓN DE COMUNICACIÓN SOCIAL**

NOMBRAMIENTO	MUJER	HOMBRE
Coordinador/a de Comunicación Social	0	0
Jefatura de Departamento	1	0
Profesionista Técnica/o	1	0
Secretaria/o Ejecutiva/o	0	0
Subdirección	0	1
		<b>GRAND TOTAL</b>



**PROPORCIÓN DE GENERO EN EL AREA**

MUJER	HOMBRE	TOTAL
2	3	5

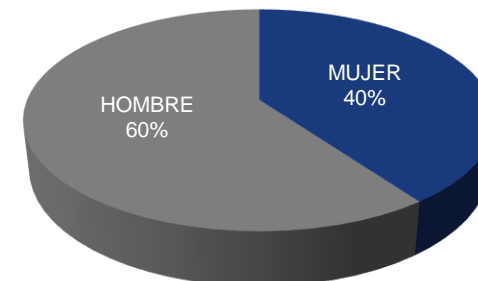



## COORDINACIÓN DE DIFUSIÓN Y PUBLICACIÓN

NOMBRAMIENTO	MUJER	HOMBRE	TOTAL
Coordinador/a de Difusión y Publicación	0	1	1
Jefatura de Departamento	0	1	1
Secretaria/o	0	1	1
Subdirección	1	0	1
<b>GRAN TOTAL</b>			<b>4</b>

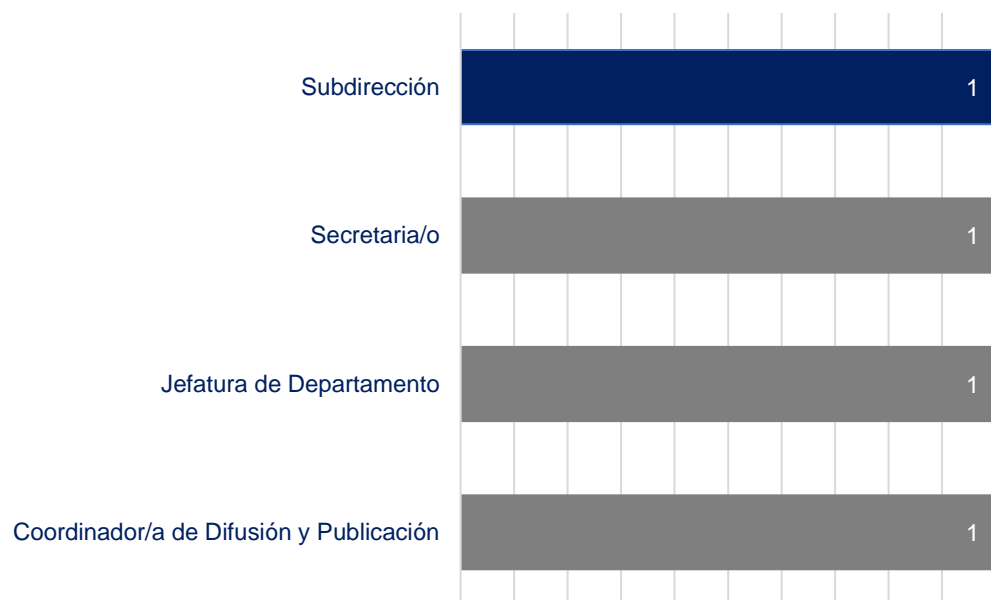

### PROPORCIÓN DE GÉNERO EN EL ÁREA

MUJER	HOMBRE	TOTAL
1	3	4

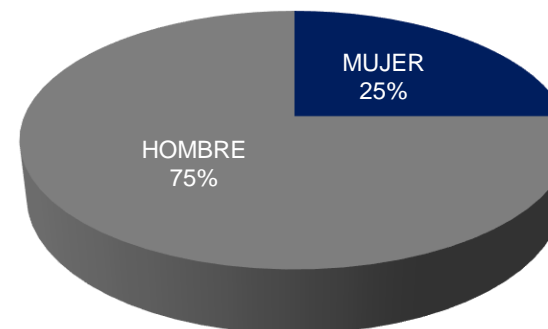



## COORDINACIÓN DE DERECHOS HUMANOS Y GÉNERO

NOMBRAMIENTO	MUJER	HOMBRE	TOTAL
Coordinadora de Derechos Humanos y Género	1	0	1
Jefatura de Departamento	0	0	0
Secretaria/o Ejecutiva/o	0	1	1
Subdirección	0	1	1
<b>GRAN TOTAL</b>			<b>3</b>

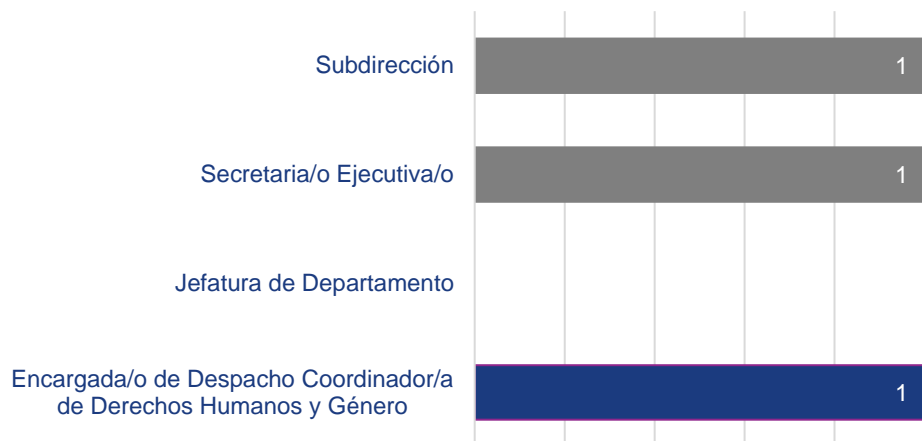

### PROPORCIÓN DE GÉNERO EN EL ÁREA

MUJER	HOMBRE	TOTAL
1	2	3

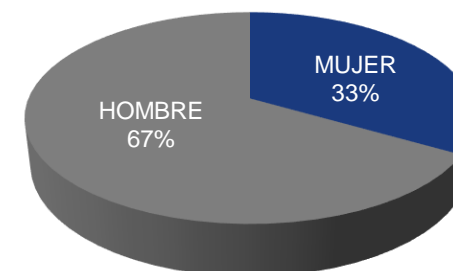





## INSTITUTO DE FORMACIÓN Y CAPACITACIÓN

NOMBRAMIENTO	MUJER	HOMBRE	TOTAL
Director/a del Instituto	0	0	0
Jefatura de Departamento	2	0	2
Profesionista Técnica/o	1	0	1
Secretaria/o	1	0	1
Subdirección	0	1	1
<b>GRAN TOTAL</b>			<b>5</b>

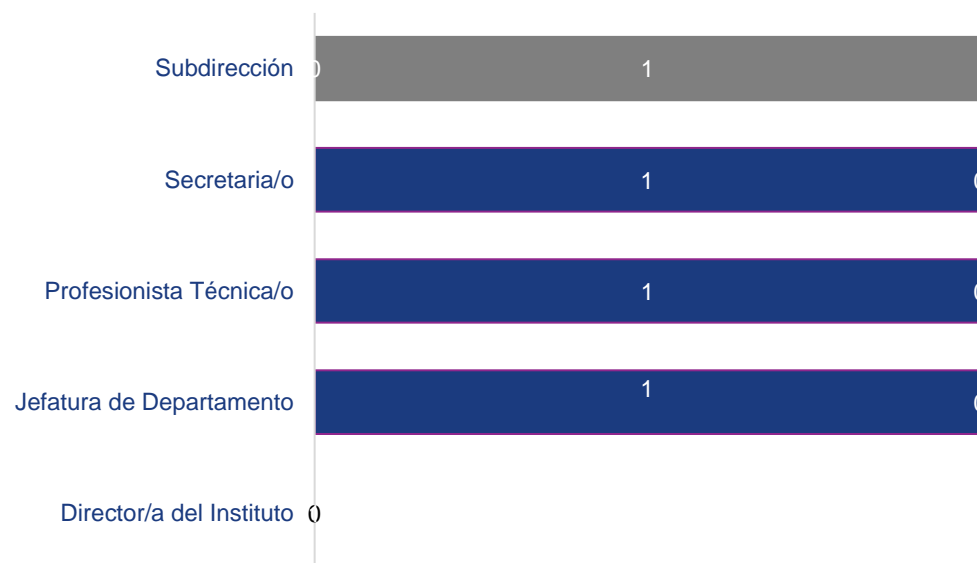

### PROPORCIÓN DE GÉNERO EN EL ÁREA

MUJER	HOMBRE	TOTAL
4	1	5

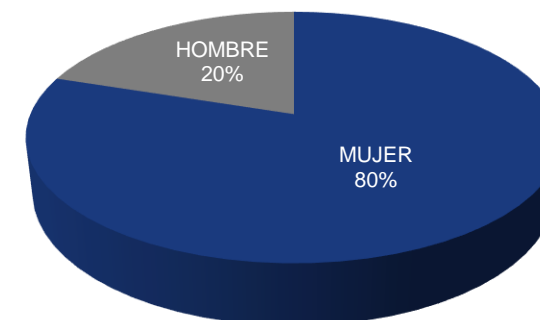



## UNIDAD DE SERVICIOS INFORMÁTICOS

NOMBRAMIENTO	MUJER	HOMBRE	TOTAL
Director/a de la Unidad de Servicios Informáticos	0	1	1
Jefatura de Departamento	2	1	3
Profesionista Técnica/o	1	0	1
Secretaria/o	0	0	0
Subdirección	0	1	1
<b>GRAN TOTAL</b>			<b>6</b>

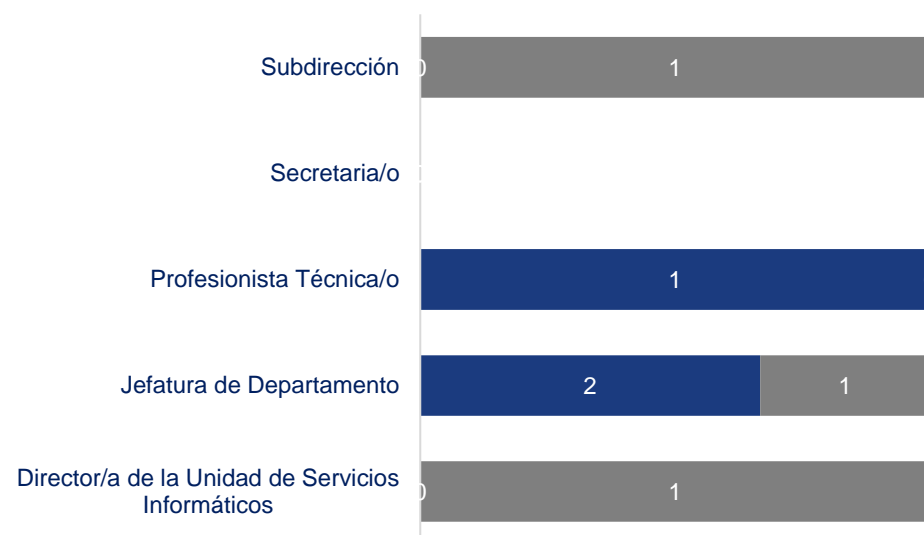

### PROPORCIÓN DE GÉNERO EN EL ÁREA

MUJER	HOMBRE	TOTAL
3	3	6

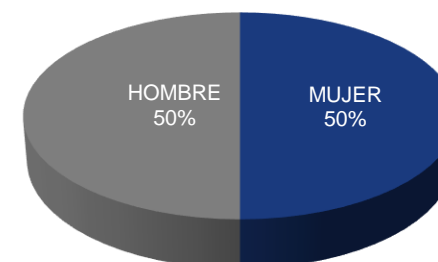



## UNIDAD DE ESTADÍSTICA Y JURISPRUDENCIA

NOMBRAMIENTO	MUJER	HOMBRE	TOTAL
Director/a de la Unidad de Estadística y Jurisprudencia	1	0	1
Auxiliar de Oficina	0	1	1
Jefatura de Departamento	0	1	1
Profesionista Técnica/o	1	0	1
Secretaria/o	0	0	0
Subdirección	1	1	2
<b>GRAN TOTAL</b>			<b>6</b>



### PROPORCIÓN DE GÉNERO EN EL ÁREA

MUJER	HOMBRE	TOTAL
3	3	6

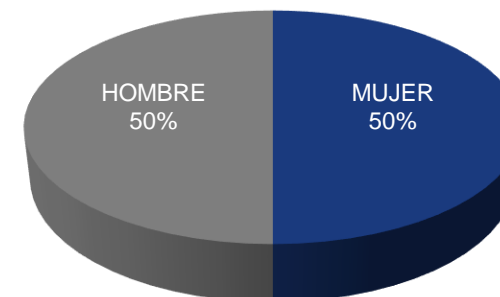



## UNIDAD ESPECIALIZADA DE PROCEDIMIENTOS SANCIONADORES

NOMBRAMIENTO	MUJER	HOMBRE	TOTAL
Director/a de la Unidad Especializada de Procedimientos Sancionadores	0	1	1
Auxiliar de Oficina	0	0	0
Asesor	1	1	2
Secretaria/o	0	1	1
Secretaria/o Auxiliar	1	0	1
Secretaria/o de Estudio Cuenta	3	1	4
<b>GRAN TOTAL</b>			<b>9</b>

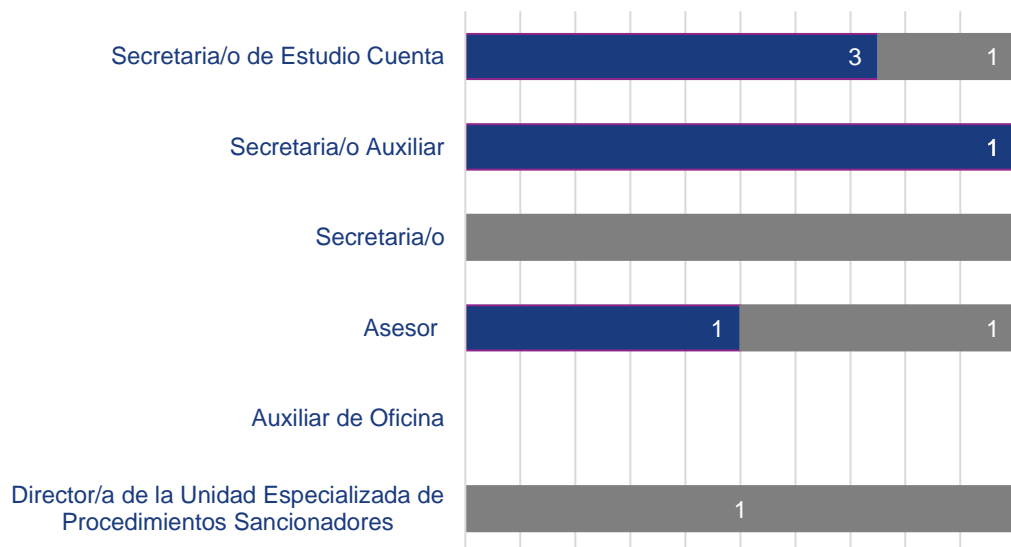

### PROPORCIÓN DE GÉNERO EN EL ÁREA

MUJER	HOMBRE	TOTAL
5	4	9

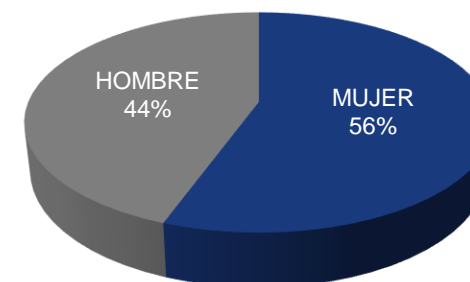



**CONTROVERSIAS LABORES Y ADMINISTRATIVAS**

NOMBRAMIENTO	MUJER	HOMBRE	TOTAL
Secretaría/o Técnica	1	0	1
Secretaria/o	1	0	1
Secretaria/o Auxiliar	1	0	1
<b>GRAN TOTAL</b>			<b>3</b>

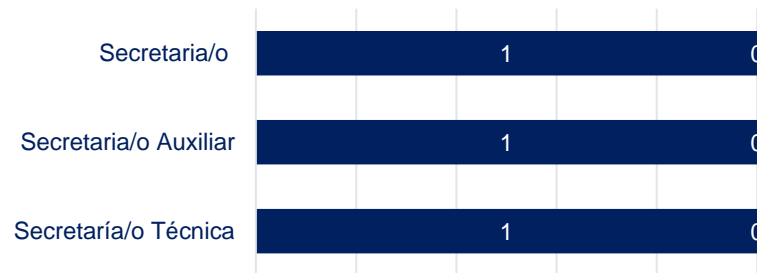

**PROPORCIÓN DE GÉNERO EN EL ÁREA**

MUJER	HOMBRE	TOTAL
3	0	3





**PERSONAL CONTRATADO BAJO EL RÉGIMEN DE HONORARIOS**

NOMBRAMIENTO	MUJER	HOMBRE	TOTAL
Actuaria/o	0	0	0
Auxiliar	0	0	0
Secretaria/o Auxiliar	0	1	1
Secretaria/o de Estudio y Cuenta "D"	2	0	2
Secretaria/o Ejecutiva/o	1	0	1
<b>GRAN TOTAL</b>			<b>4</b>

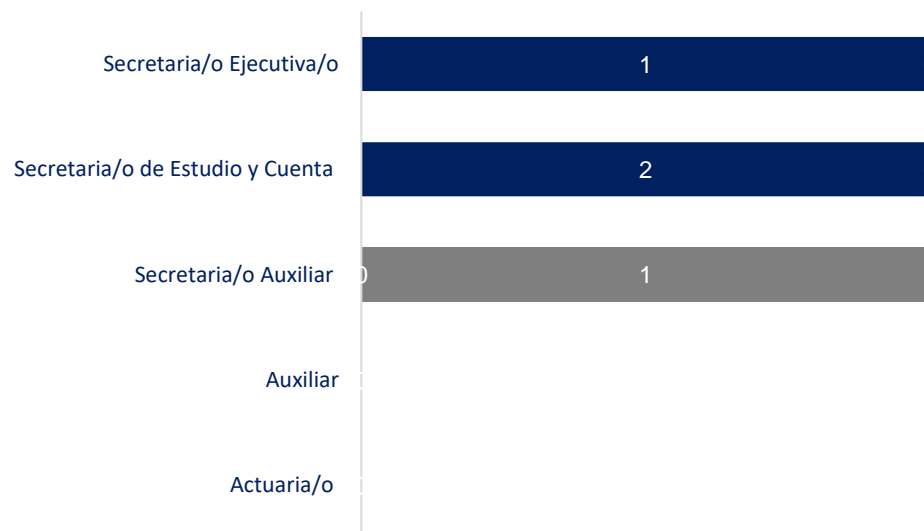

**PROPORCIÓN DE GÉNERO EN EL ÁREA**

MUJER	HOMBRE	TOTAL
3	1	4

