



ESTADÍSTICA DEL PERSONAL QUE LABORA EN EL TRIBUNAL ELECTORAL DE LA CIUDAD DE MÉXICO
Área que genera o posee la información: Secretaría Administrativa
Fecha de actualización: 31/10/2024



ESTADÍSTICA POR GÉNERO DEL PERSONAL QUE INTEGRA EL TRIBUNAL ELECTORAL DE LA CIUDAD DE MÉXICO



OCTUBRE 2024



CONTENIDO

ESTADÍSTICA GENERAL

ESTADÍSTICA POR TIPO DE PUESTO O NOMBRAMIENTO

ESTRUCTURA Y HONORARIOS

ESTADÍSTICA POR MÁXIMO GRADO DE ESTUDIOS (Estructura y Honorarios)

PRESIDENCIA Y PONENCIAS

PRESIDENCIA

PONENCIA DEL MAGDO. ARMANDO AMBRIZ HERNÁNDEZ

PONENCIA DEL MAGDO. JUAN CARLOS SÁNCHEZ LEÓN

PONENCIA DE LA MAGDA MARÍA ANTONIETA GONZÁLEZ MARES*

PONENCIA DEL MAGDO. OSIRIS VÁZQUEZ RANGEL**

PONENCIA VACANTE 5

ÓRGANOS EJECUTIVOS

SECRETARÍA GENERAL

SECRETARÍA ADMINISTRATIVA

DEFENSORÍA CIUDADANA

DIRECCIÓN GENERAL JURÍDICA

CONTRALORÍA INTERNA

* Magistrada en Funciones

** Magistrado en Funciones



ESTADÍSTICA DEL PERSONAL QUE LABORA EN EL TRIBUNAL ELECTORAL DE LA CIUDAD DE MÉXICO
Área que genera o posee la información: **Secretaría Administrativa**
Fecha de actualización: **31/10/2024**



ÓRGANOS AUXILIARES

COORDINACIÓN DE ARCHIVO

COORDINACIÓN DE TRANSPARENCIA Y DATOS PERSONALES

COORDINACIÓN DE COMUNICACIÓN SOCIAL

COORDINACIÓN DE DIFUSIÓN Y PUBLICACIÓN

COORDINACIÓN DE VINCULACIÓN

Y RELACIONES INTERNACIONALES

COORDINACIÓN DE DERECHOS HUMANOS Y GÉNERO

INSTITUTO DE FORMACIÓN Y CAPACITACIÓN

UNIDAD DE SERVICIOS INFORMÁTICOS

UNIDAD DE ESTADÍSTICA Y JURISPRUDENCIA

UNIDAD ESPECIALIZADA DE PROCEDIMIENTOS SANCIONADORES

COMISIÓN DE CONTROVERSIAS LABORALES Y ADMINISTRATIVAS

PERSONAL CONTRATADO BAJO EL RÉGIMEN DE HONORARIOS



ESTADÍSTICA GENERAL

ÁREA	MUJER	HOMBRE	TOTAL
Presidencia	1	1	2
Magistraturas	37	32	69
Órganos Ejecutivos	18	30	48
Dirección General Jurídica	4	7	11
Defensoría Ciudadana	5	6	11
Contraloría Interna	7	6	13
Órganos Auxiliares	26	22	48
Comisión de Controversias	3	0	3
TOTAL ESTRUCTURA	101	104	205

ÁREA	MUJER	HOMBRE	TOTAL
Personal de Honorarios	7	4	11
TOTAL HONORARIOS	7	4	11

GRAN TOTAL ESTRUCTURA Y HONORARIOS	216
---	------------



PERSONAL ESTRUCTURA

PERSONAL HONORARIOS

Personal Estructura

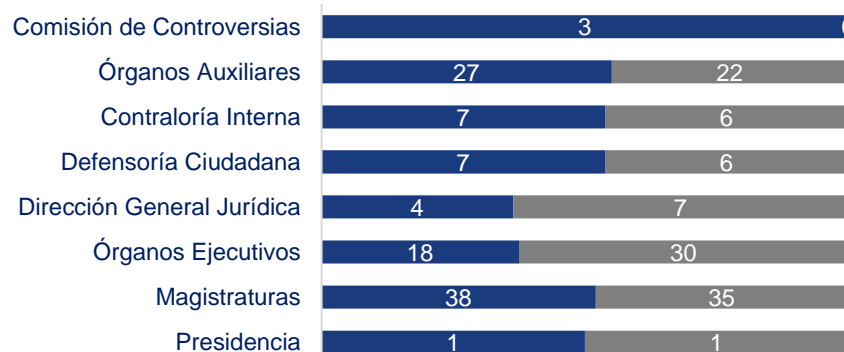

Personal de Honorarios

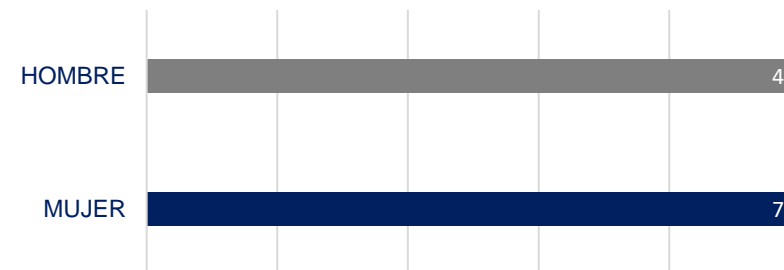

PROPORCIÓN DE GÉNERO ESTRUCTURA

MUJER	HOMBRE	TOTAL
101	104	205

PROPORCIÓN DE GÉNERO HONORARIOS

MUJER	HOMBRE	TOTAL
7	4	11

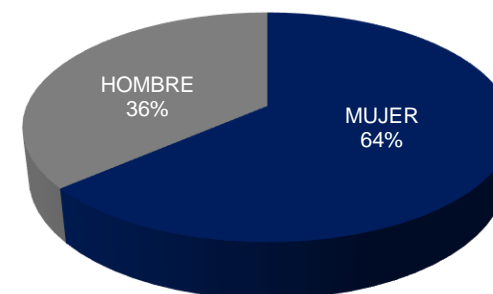
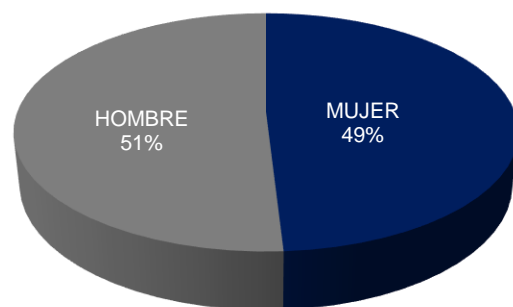



ESTADÍSTICA POR TIPO DE PUESTO O NOMBRAMIENTO ESTRUCTURA Y HONORARIOS			
PUESTO	MUJER	HOMBRE	TOTAL
Magistraturas del Tribunal Electoral de la Ciudad de México	1	3	4
Abogada/o	1	3	4
Actuario/a	1	1	2
Asesor/a	6	7	13
Asistente	2	5	7
Auditor/a	1	2	3
Auxiliar de Oficina	8	5	13
Chofer	0	1	1
Coordinador/a de Gestión	3	1	4
Direcciones Adscritas a un Área	2	3	5
Ejecutiva/o de Investigación y Análisis	0	1	1
Encargada/o de Despacho	2	0	2
Jefatura de Departamento	13	12	25
Profesionista Técnica/o	12	8	20
Oficial de Partes y Archivo	0	0	0
Recepcionista	1	0	1
Secretaria/o	10	6	16
Secretaria/o Auxiliares	6	4	10
Secretaria/o Ejecutiva/o	15	8	23
Secretaria/o Particular	0	1	1
Secretaria/o de Estudio Cuenta	7	14	21
Secretaria/o de Estudio Cuenta y Coordinación de Ponencia	0	2	2
Secretaria/o Técnica/o de la Secretaría General	1	0	1
Subdirección	5	11	16
Titulares de Área	4	6	10
Honorarios Profesionales	7	4	11
GRAN TOTAL			216

ESTADÍSTICA DEL PERSONAL QUE LABORA EN EL TRIBUNAL ELECTORAL DE LA CIUDAD DE MÉXICO
Área que genera o posee la información: Secretaría Administrativa
Fecha de actualización: 31/10/2024

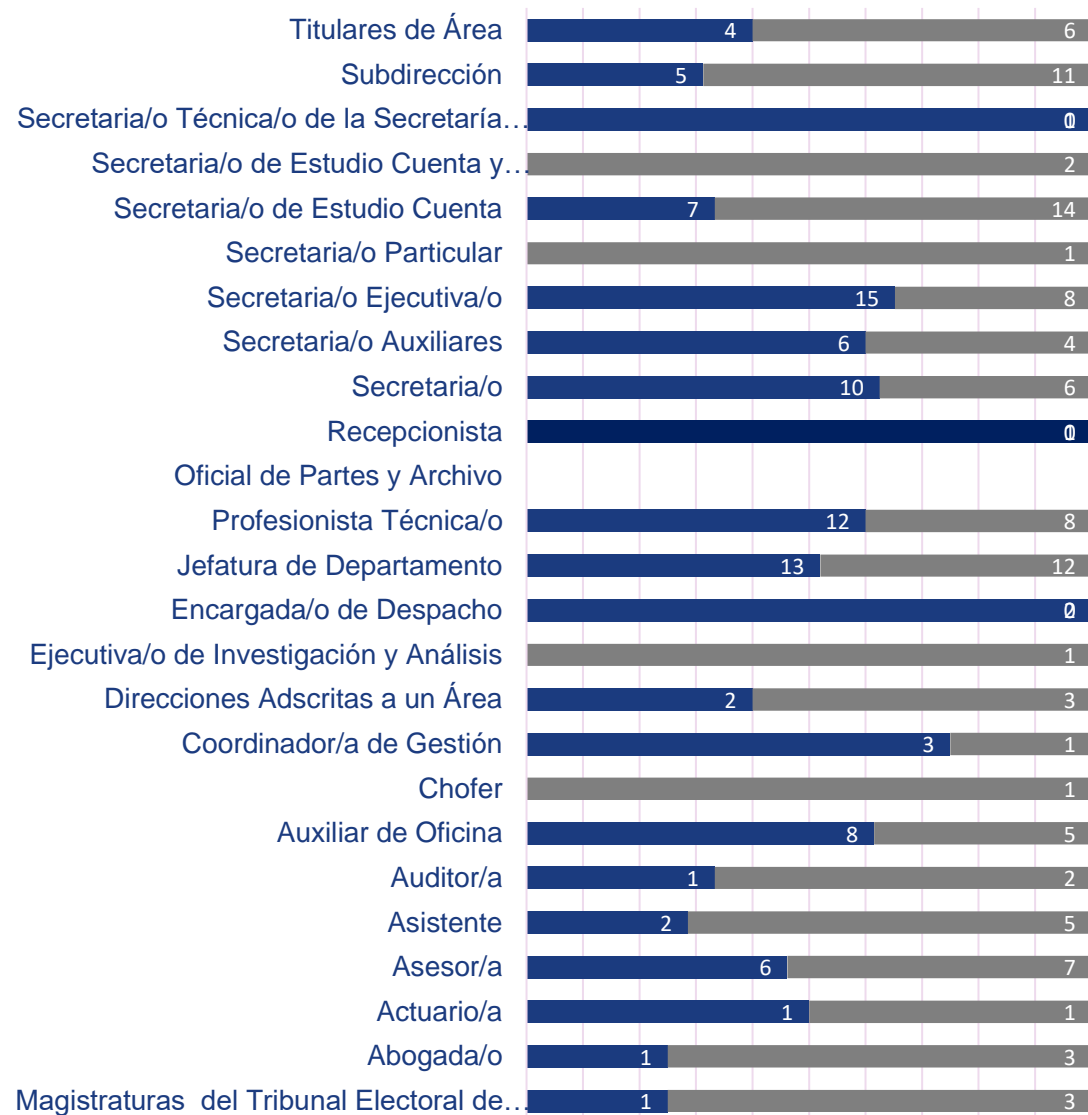



ESTADÍSTICA POR MÁXIMO GRADO DE ESTUDIOS

GRADO O ESCOLARIDAD ESTRUCTURA	MUJER	HOMBRE	TOTAL
Doctorado	0	4	4
Maestría	20	14	34
Especialidad	0	3	3
Nivel Superior	69	71	140
Nivel Medio Superior	11	6	17
Nivel Básico	1	6	7
GRAN TOTAL			205

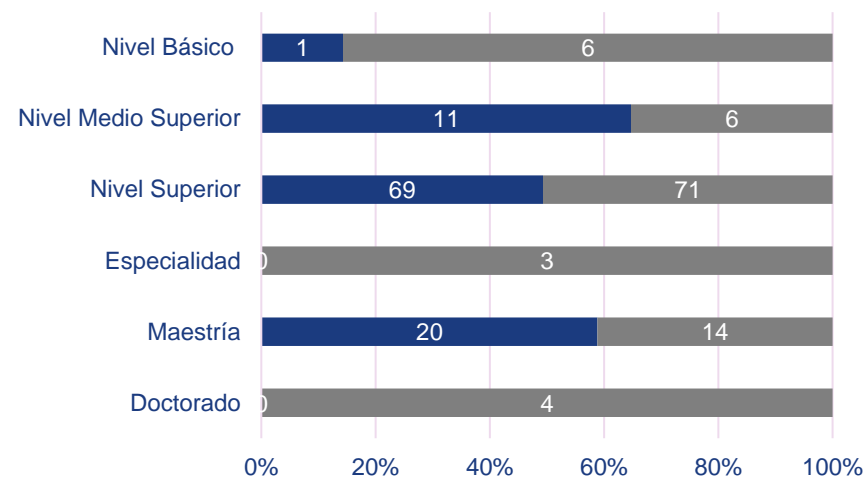

GRADO O ESCOLARIDAD HONORARIOS	MUJER	HOMBRE	TOTAL
Maestría	2	0	2
Nivel Superior	4	4	8
Nivel Medio Superior	1	0	1
GRAN TOTAL			11

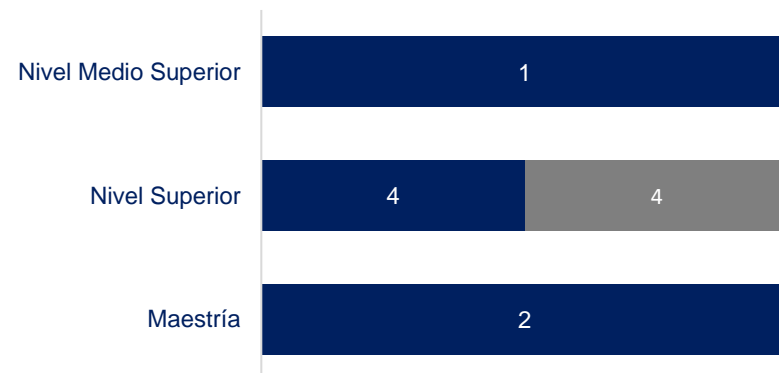



PRESIDENCIA

NOMBRAMIENTO	MUJER	HOMBRE	TOTAL
Magistrada/o Presidenta/e	0	1	1
Asesor/a	0	0	0
Profesionista Técnica/o	1	0	1
GRAN TOTAL			2

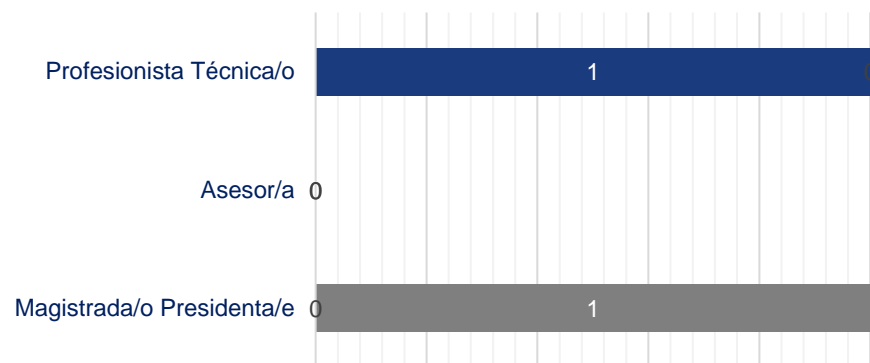

PROPORCIÓN DE GÉNERO EN EL ÁREA

MUJER	HOMBRE	TOTAL
1	1	2

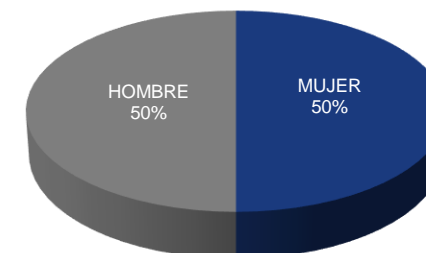



PONENCIA DEL MAGISTRADO ARMANDO AMBRIZ HERNÁNDEZ

NOMBRAMIENTO	MUJER	HOMBRE	TOTAL
Magistrada/o Electoral	0	0	0
Asesor /a	2	1	3
Coordinador de Gestión Administrativa	0	1	1
Ejecutiva/o de Investigación y Análisis	0	0	0
Profesionista Técnica/o	0	1	1
Secretaria/o	2	0	2
Secretaria/o Auxiliar	1	3	4
Secretaria/o Ejecutiva/o	1	1	2
Secretaria/o de Estudio Cuenta	1	3	4
Secretaria/o de Estudio Cuenta y Coordinador/a de Ponencia	0	1	1
GRAN TOTAL			18

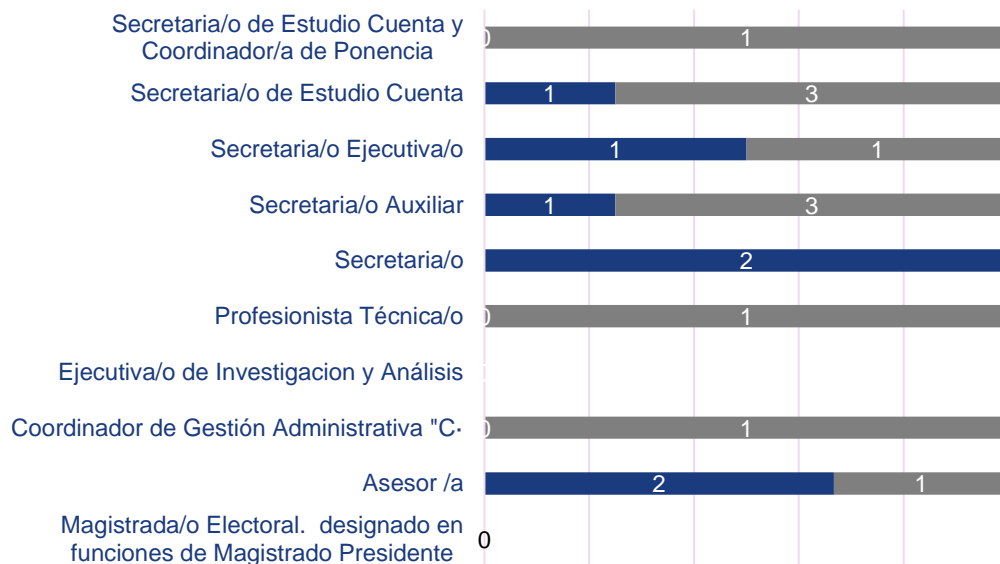

PROPORCIÓN DE GÉNERO EN EL ÁREA

MUJER	HOMBRE	TOTAL
7	11	18

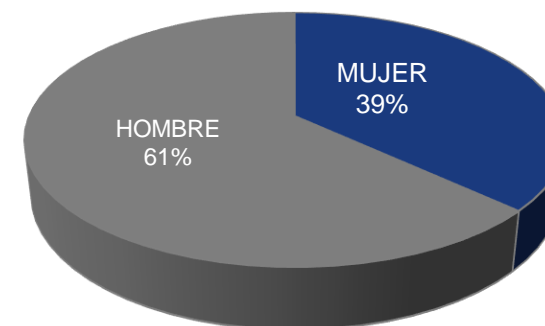



PONENCIA DEL MAGISTRADO JUAN CARLOS SÁNCHEZ LEÓN

NOMBRAMIENTO	MUJER	HOMBRE	TOTAL
Magistrada/o Electoral	0	1	1
Asesor /a	0	1	1
Coordinador de Gestión Administrativa	1	0	1
Ejecutiva/o de Investigación y Análisis	0	0	0
Secretaria/o Auxiliar	1	1	2
Secretaria/o Ejecutiva/o	6	0	6
Secretaria/o de Estudio Cuenta	0	3	3
Secretaria/o de Estudio Cuenta y Coordinador/a de Ponencia	0	0	0
GRAN TOTAL			14



PROPORCIÓN DE GÉNERO EN EL ÁREA

MUJER	HOMBRE	TOTAL
8	6	14

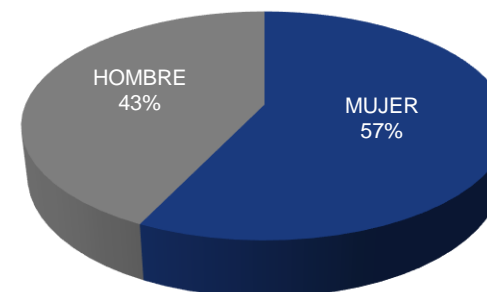



PONENCIA DE LA MAGISTRADA MARÍA ANTONIETA GONZÁLEZ MARES*

NOMBRAMIENTO	MUJER	HOMBRE	TOTAL
Magistrada/o Electoral en Funciones	1	0	1
Asesor /a	1	1	2
Auxiliar de oficina	5	1	6
Coordinador de Gestión Administrativa	1	0	1
Ejecutiva/o de Investigación y Análisis	0	0	0
Profesionista Técnica/o	0	1	1
Seretaria/o	0	1	1
Secretaria/o Auxiliar	0	0	0
Secretaria/o Ejecutiva/o	1	0	1
Secretaria/o de Estudio Cuenta	2	3	5
Secretaria/o de Estudio Cuenta y Coordinador/a de Ponencia	0	0	0
GRAN TOTAL	11	7	18

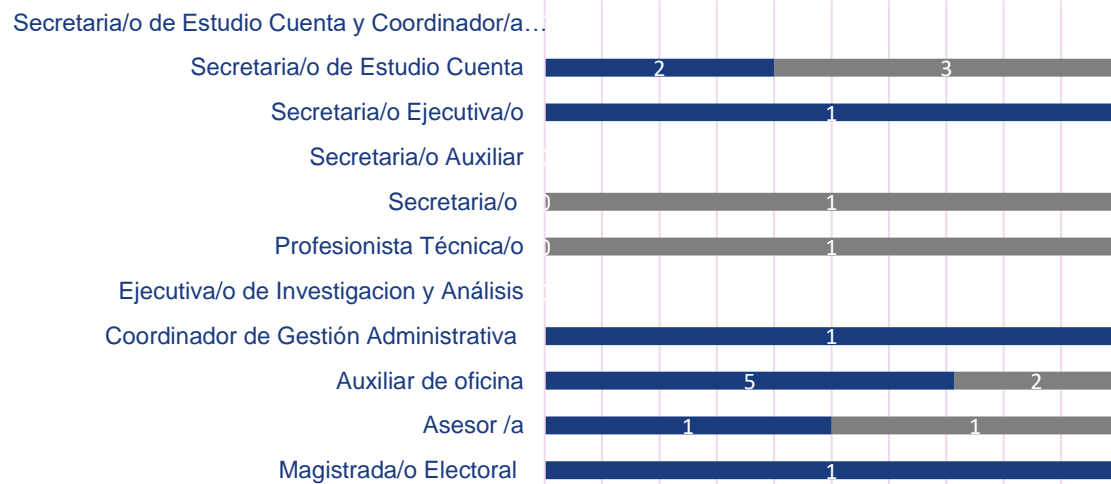

PROPORCIÓN DE GÉNERO EN EL ÁREA

MUJER	HOMBRE	TOTAL
11	7	18

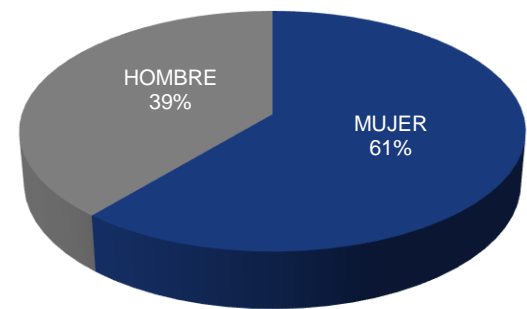

*Magistrada en funciones



PONENCIA DEL MAGISTRADO OSIRIS VÁZQUEZ RANGEL **

NOMBRAMIENTO	MUJER	HOMBRE	TOTAL
Magistrada/o Electoral en Funciones	0	1	1
Asesor/a de Magistrada/o	0	0	0
Asesor /a	1	2	3
Auxiliar de oficina	1	0	1
Coordinador de Gestión Administrativa	1	0	1
Ejecutiva/o de Investigación y Análisis	0	1	1
Profesionista Técnica/o	1	0	1
Secretaria/o	1	0	1
Secretaria/o Auxiliar	1	0	1
Secretaria/o Ejecutiva/o	1	1	2
Secretaria/o de Estudio Cuenta	1	2	3
Secretaria/o de Estudio Cuenta y Coordinador/a de Ponencia	0	1	1
GRAN TOTAL			16

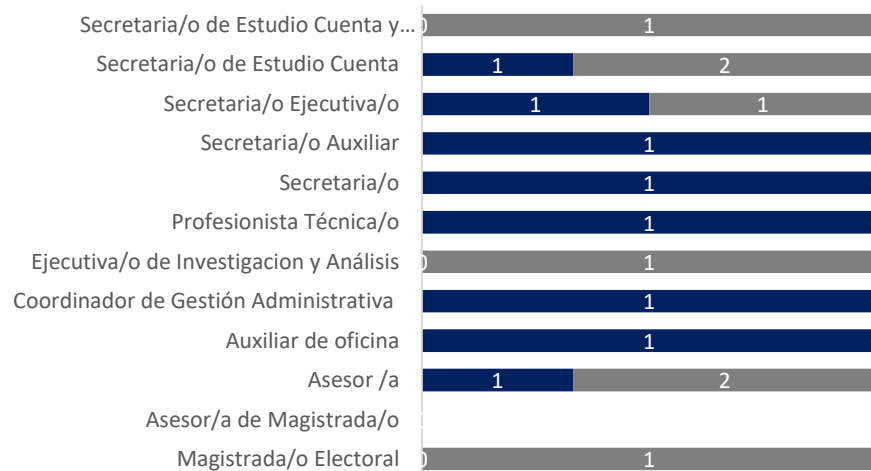

PROPORCIÓN DE GÉNERO EN EL ÁREA

MUJER	HOMBRE	TOTAL
8	8	16

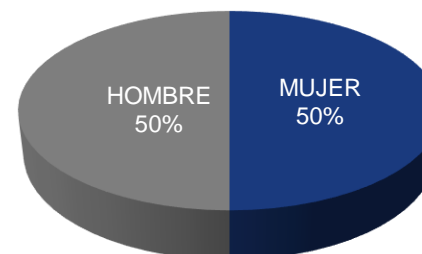



**Magistrado en funciones

PONENCIA VACANTE 5

NOMBRAMIENTO	MUJER	HOMBRE	TOTAL
Magistrada/o Electoral	0	0	0
Asesor /a	0	0	0
Auxiliar de oficina	0	0	0
Coordinador de Gestión Administrativa	0	0	0
Ejecutiva/o de Investigación y Análisis	0	0	0
Profesionista Técnica/o	0	0	0
Secretaria/o Auxiliar	1	0	1
Secretaria/o Ejecutiva/o	1	0	1
Secretaria/o de Estudio Cuenta	1	0	1
Secretaria/o de Estudio Cuenta y Coordinador/a de Ponencia	0	0	0
GRAN TOTAL			3

PROPORCIÓN DE GÉNERO EN EL ÁREA

MUJER	HOMBRE	TOTAL
3	0	3

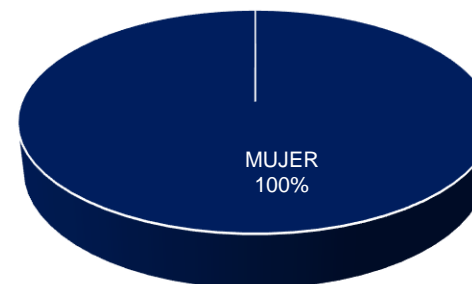



SECRETARÍA GENERAL

NOMBRAMIENTO	MUJER	HOMBRE	TOTAL
Secretaria/o General	1	0	1
Actuaria/o	1	1	2
Asistente de Oficina	0	1	1
Auxiliar de Oficina	0	1	1
Jefatura de Departamento	1	0	1
Profesionista Técnica/o	1	0	1
Secretaria/o	1	1	2
Secretaria/o Ejecutiva/o	1	3	4
Secretaria/o Técnica/o de la Secretaría General	1	0	1
Subdirección	0	2	2
GRAN TOTAL			16

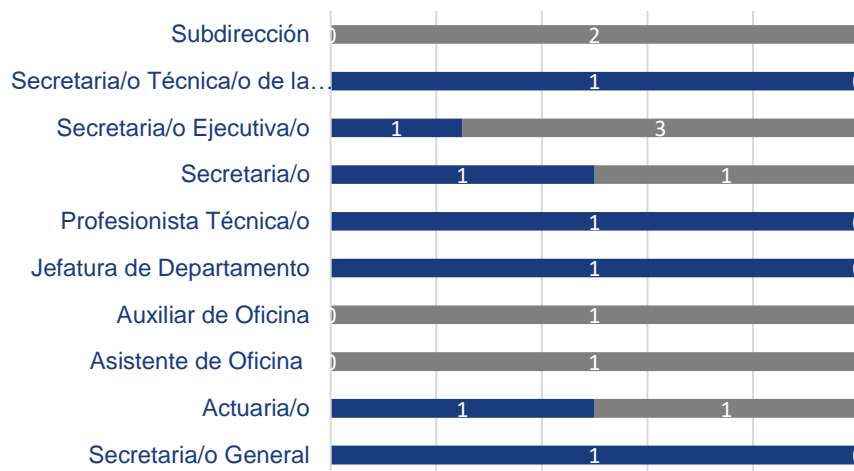

PROPORCIÓN DE GÉNERO EN EL ÁREA

MUJER	HOMBRE	TOTAL
7	9	16

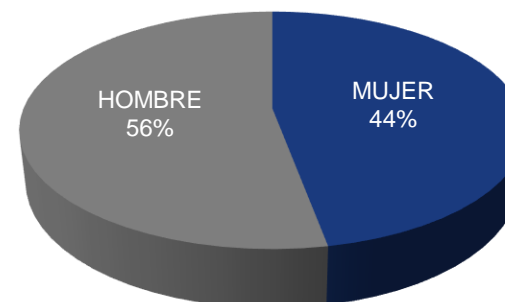



SECRETARÍA ADMINISTRATIVA

NOMBRAMIENTO	MUJER	HOMBRE	TOTAL
Secretaria/o Administrativo	0	1	1
Asistente	2	4	6
Auxiliar	1	1	2
Direcciones	1	2	3
Jefatura de Departamento	2	6	8
Profesionista Técnica/o	4	3	7
Recepcionista	1	0	1
Secretaria/o	0	1	1
Secretaria/o Ejecutiva/o	0	1	1
Subdirección	0	2	2
GRAN TOTAL			32

PROPORCIÓN DE GÉNERO EN EL ÁREA

MUJER	HOMBRE	TOTAL
11	21	32

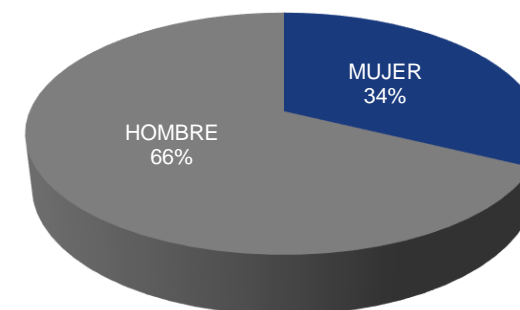
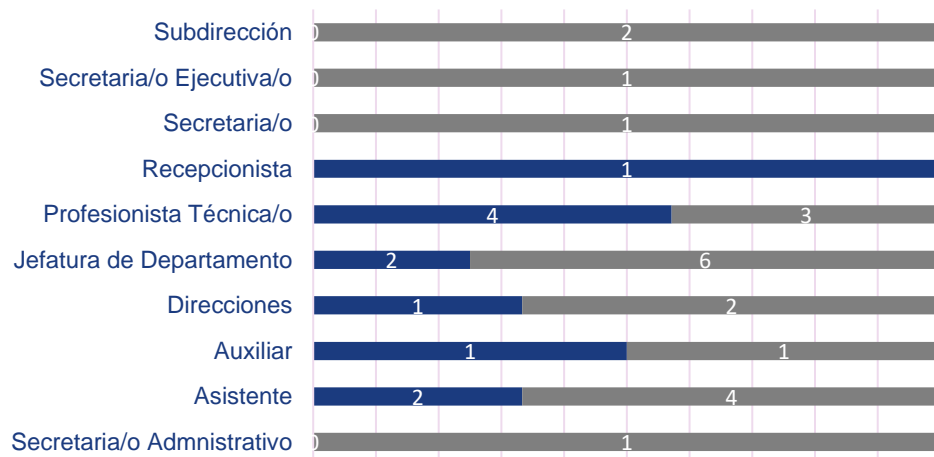



DEFENSORÍA CIUDADANA

NOMBRAMIENTO	MUJER	HOMBRE	TOTAL
Defensor/a Ciudadana	0	0	0
Abogada/o Defensor/a	0	2	2
Abogada/o Dictaminador	0	1	1
Asesor/a Ciudadana	1	1	2
Oficial de Partes y Archivo	0	0	0
Profesionista Técnica/o	1	0	1
Secretaria/o	0	1	1
Secretaria/o Ejecutiva/o	1	1	2
Subdirección	2	0	2
GRAN TOTAL			11

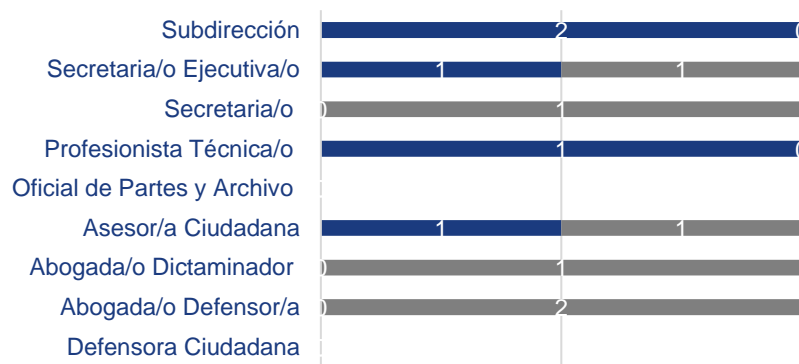

PROPORCIÓN DE GÉNERO EN EL ÁREA

MUJER	HOMBRE	TOTAL
5	6	11

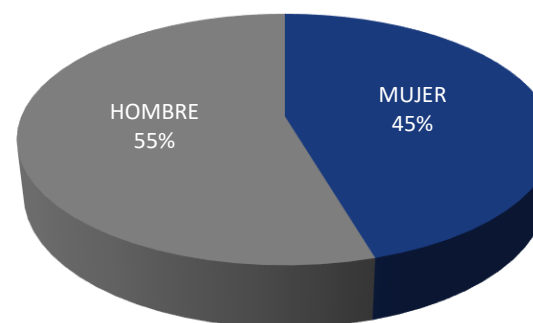



DIRECCIÓN GENERAL JURÍDICA

NOMBRAMIENTO	MUJER	HOMBRE	TOTAL
Dirección General Jurídica	0	1	1
Auxiliar de oficina	0	1	1
Jefatura de Departamento	2	1	3
Profesionista Técnica/o	0	3	3
Secretaria/o Ejecutiva/o	1	0	1
Subdirección	1	1	2
GRAN TOTAL			11

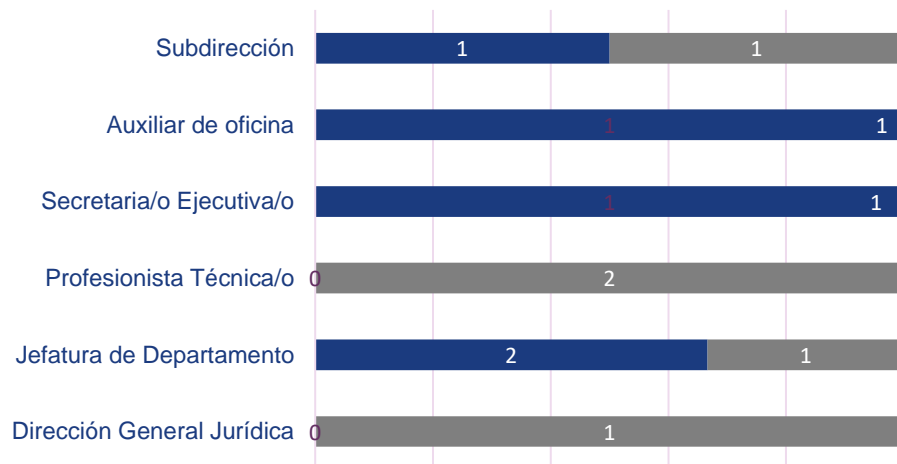

PROPORCIÓN DE GÉNERO EN EL ÁREA

MUJER	HOMBRE	TOTAL
4	7	11

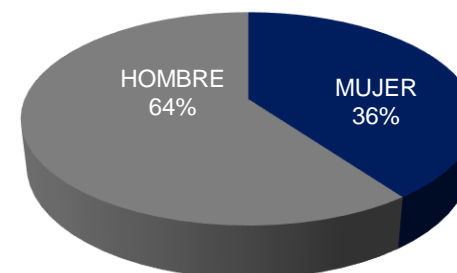



CONTRALORÍA INTERNA

CONTRALORÍA INTERNA

NOMBRAMIENTO	MUJER	HOMBRE	TOTAL
Encargada/o de Despacho Contraloría General	1	0	1
Abogada/o	1	0	1
Auditor/a	1	2	3
Chofer	0	1	1
Director/a	1	0	1
Jefatura de Departamento	1	1	2
Secretaria/o	0	1	1
Secretaria/o Ejecutiva/o	2	0	2
Secretaria/o Particular	0	1	1
GRAN TOTAL			13

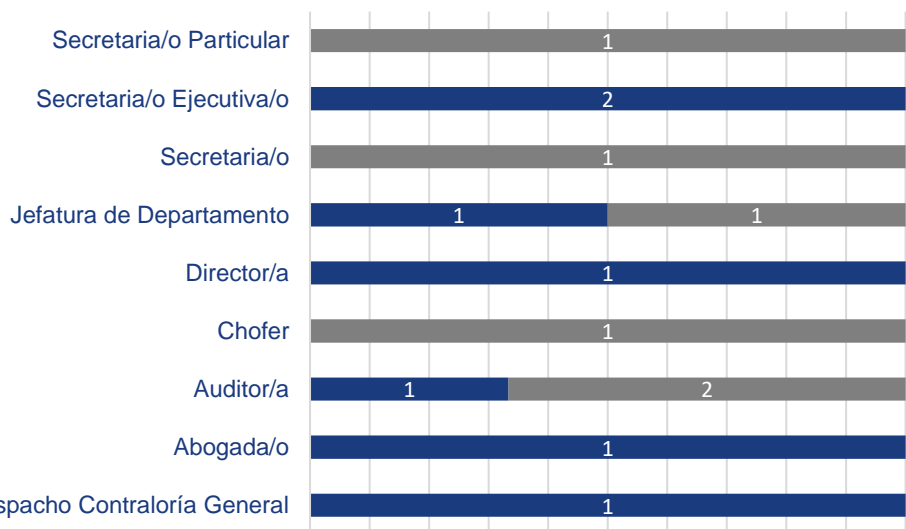

PROPORCIÓN DE GÉNERO EN EL ÁREA

MUJER	HOMBRE	TOTAL
7	6	13

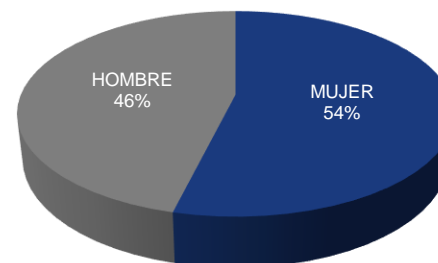

Encargada/o de Despacho Contraloría General



COORDINACIÓN DE ARCHIVO

NOMBRAMIENTO	MUJER	HOMBRE	TOTAL
Coordinador/a de Archivo	0	0	0
Jefatura de Departamento	1	0	1
Profesionista técnico	0	0	0
Subdirección	0	1	1
GRAN TOTAL			2

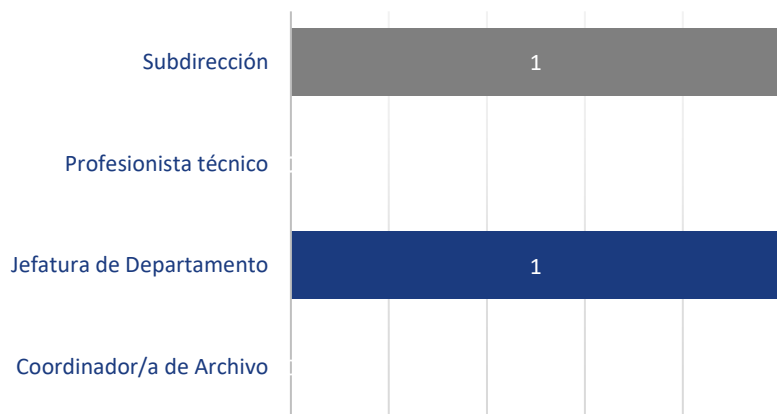

PROPORCIÓN DE GÉNERO EN EL ÁREA

MUJER	HOMBRE	TOTAL
1	1	2

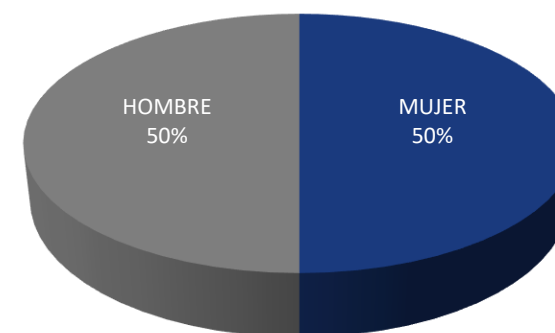



COORDINACIÓN DE TRANSPARENCIA Y DATOS PERSONALES

NOMBRAMIENTO	MUJER	HOMBRE	TOTAL
Coordinador/a de Transparencia	1	0	1
Auxiliar	1	0	1
Jefatura de Departamento	1	0	1
Subdirección	0	1	1
GRAN TOTAL			4

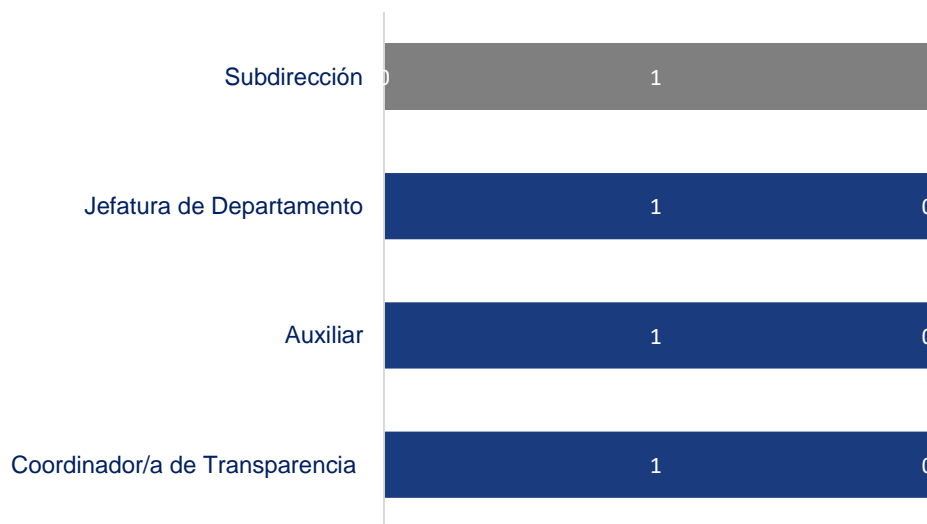

PROPORCIÓN DE GÉNERO EN EL ÁREA

MUJER	HOMBRE	TOTAL
3	1	4

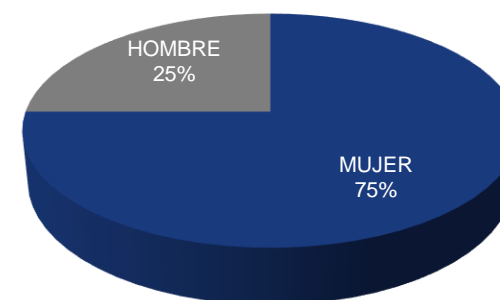



COORDINACIÓN DE COMUNICACIÓN SOCIAL

NOMBRAMIENTO	MUJER	HOMBRE	TOTAL
Coordinador/a de Comunicación Social	0	1	1
Jefatura de Departamento	1	1	2
Profesionista Técnica/o	1	0	1
Secretaria/o Ejecutiva/o	0	0	0
Subdirección	0	1	1
GRAN TOTAL			5

PROPORCIÓN DE GÉNERO EN EL ÁREA

MUJER	HOMBRE	TOTAL
2	3	5

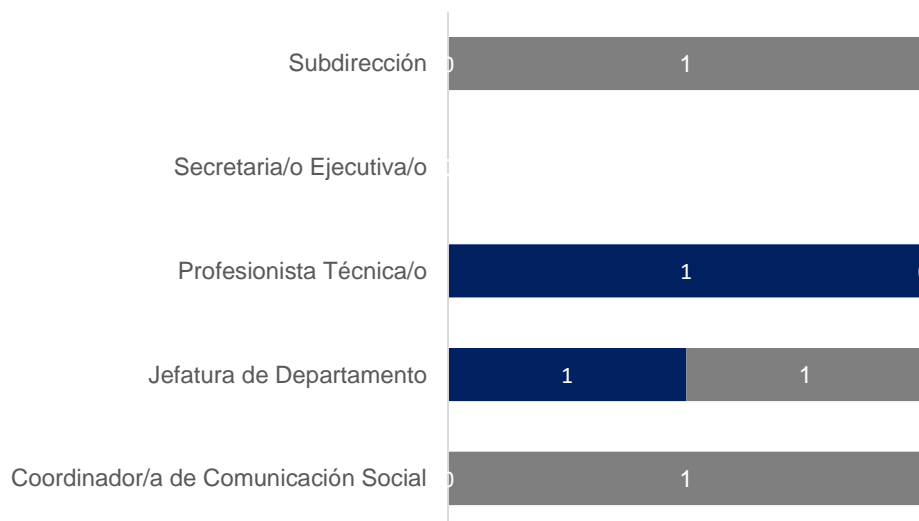
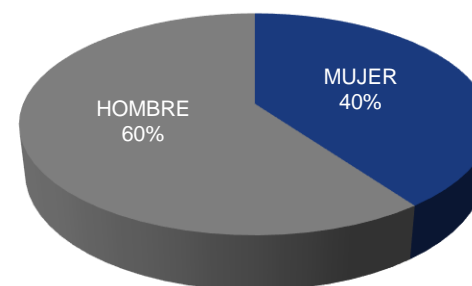



COORDINACIÓN DE DIFUSIÓN Y PUBLICACIÓN

NOMBRAMIENTO	MUJER	HOMBRE	TOTAL
Coordinador/a de Difusión y Publicación	0	1	1
Jefatura de Departamento	0	1	1
Secretaria/o	0	1	1
Subdirección	1	0	1
GRAN TOTAL			4

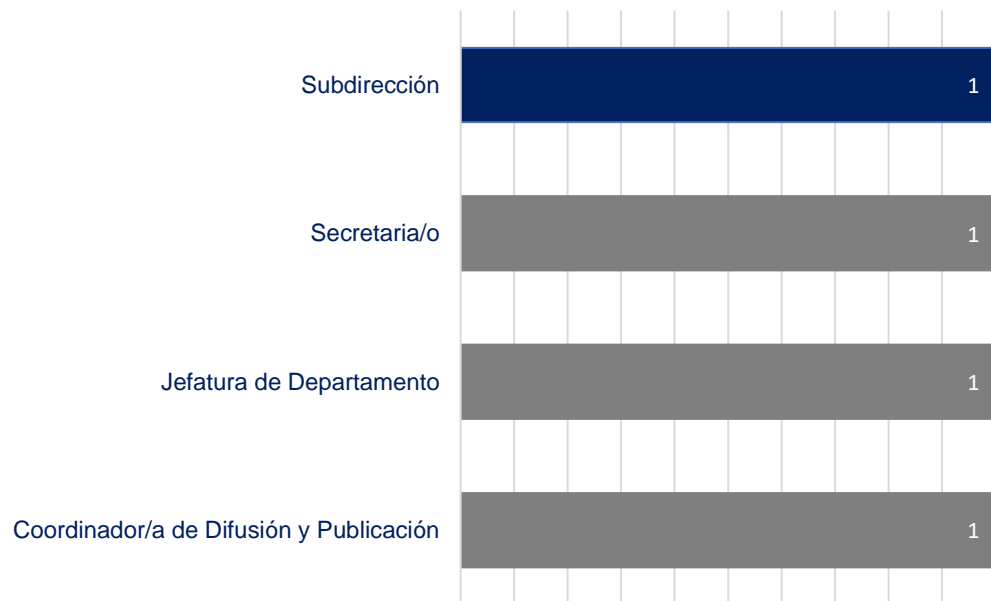

PROPORCIÓN DE GÉNERO EN EL ÁREA

MUJER	HOMBRE	TOTAL
1	3	4

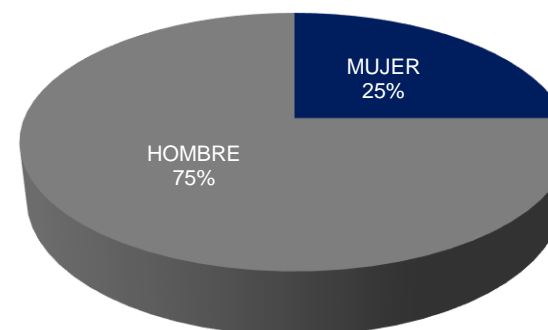



COORDINACIÓN DE VINCULACIÓN Y RELACIONES INTERNACIONALES

NOMBRAMIENTO	MUJER	HOMBRE	TOTAL
Director/a de Vinculación y Enlace	0	1	1
Jefatura de Departamento	1	0	1
Secretaria/o	0	0	0
GRAN TOTAL			2

PROPORCIÓN DE GÉNERO EN EL ÁREA

MUJER	HOMBRE	TOTAL
1	1	2

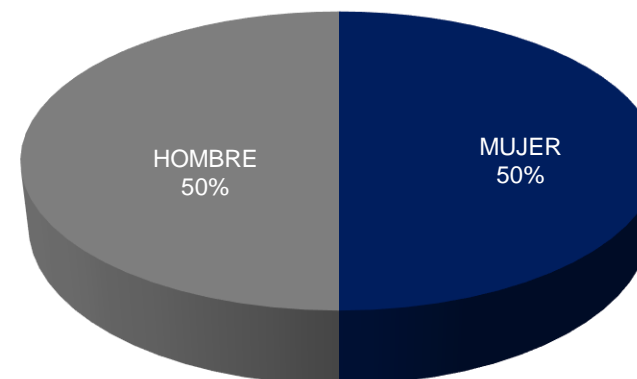



COORDINACIÓN DE DERECHOS HUMANOS Y GÉNERO

NOMBRAMIENTO	MUJER	HOMBRE	TOTAL
Encargada/o de Despacho Coordinador/a de Derechos Humanos y Género	1	0	1
Jefatura de Departamento	0	0	0
Secretaria/o Ejecutiva/o	0	1	1
Subdirección	0	1	1
GRAN TOTAL			3

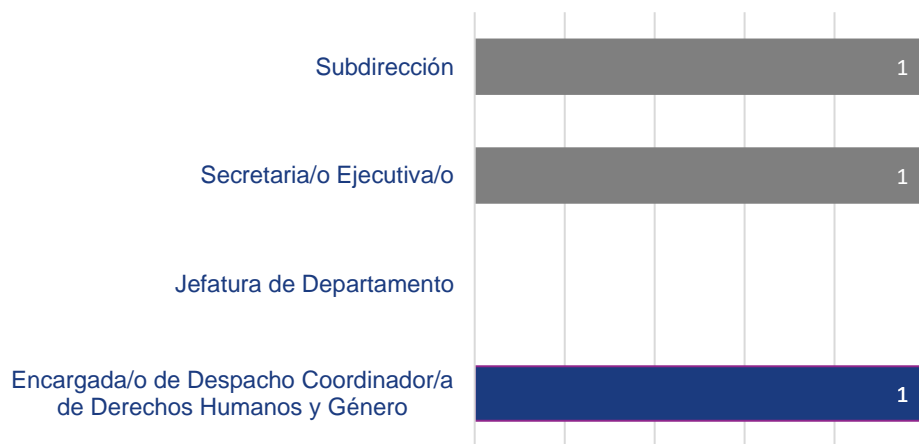

PROPORCIÓN DE GÉNERO EN EL ÁREA

MUJER	HOMBRE	TOTAL
1	2	3

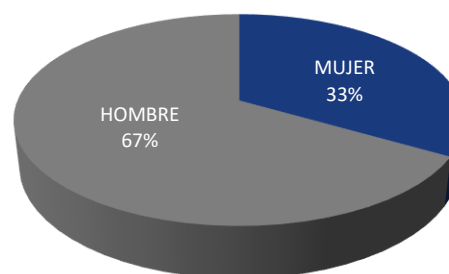



INSTITUTO DE FORMACIÓN Y CAPACITACIÓN

NOMBRAMIENTO	MUJER	HOMBRE	TOTAL
Director/a del Instituto	0	0	0
Jefatura de Departamento	1	0	1
Profesionista Técnica/o	1	0	1
Secretaria/o	1	0	1
Subdirección	0	0	0
GRAN TOTAL			3

PROPORCIÓN DE GÉNERO EN EL ÁREA

MUJER	HOMBRE	TOTAL
3	0	3

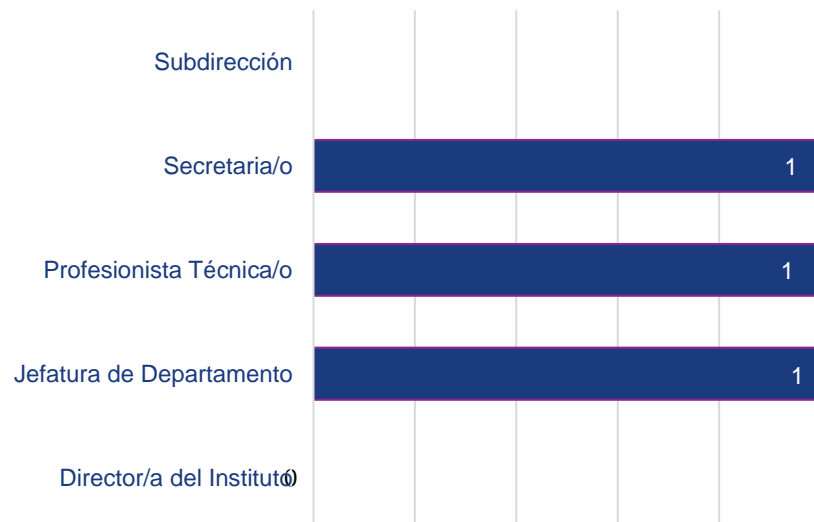



UNIDAD DE SERVICIOS INFORMÁTICOS

NOMBRAMIENTO	MUJER	HOMBRE	TOTAL
Director/a de la Unidad de Servicios Informáticos	0	1	1
Jefatura de Departamento	2	1	3
Profesionista Técnica/o	1	0	1
Secretaria/o	0	0	0
Subdirección	0	1	1
GRAN TOTAL			6

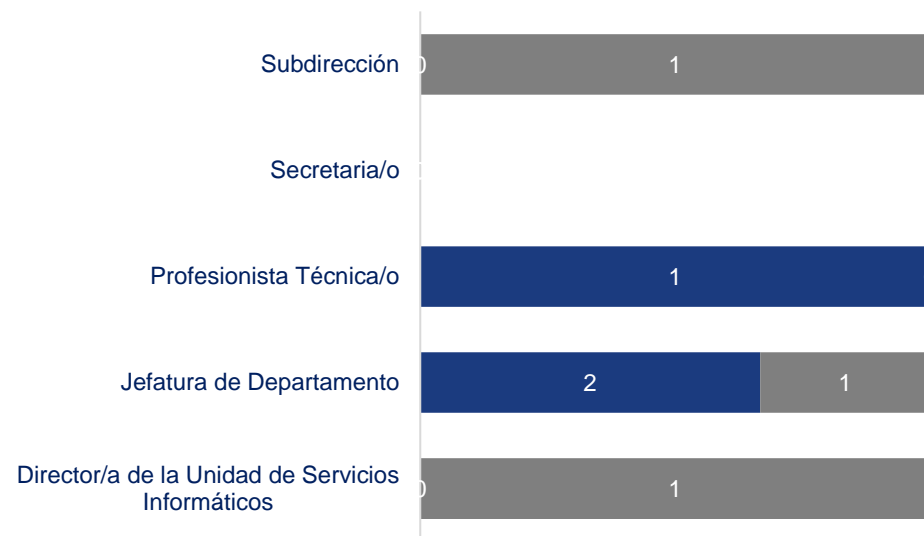

PROPORCIÓN DE GÉNERO EN EL ÁREA

MUJER	HOMBRE	TOTAL
3	3	6

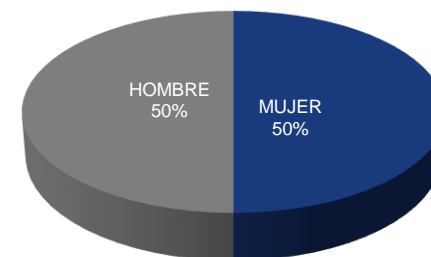



UNIDAD DE ESTADÍSTICA Y JURISPRUDENCIA

NOMBRAMIENTO	MUJER	HOMBRE	TOTAL
Director/a de la Unidad de Estadística y Jurisprudencia	1	0	1
Auxiliar de Oficina	0	1	1
Jefatura de Departamento	0	1	1
Profesionista Técnica/o	1	0	1
Secretaria/o	0	0	0
Subdirección	1	1	2
GRAN TOTAL			6

PROPORCIÓN DE GÉNERO EN EL ÁREA

MUJER	HOMBRE	TOTAL
3	3	6

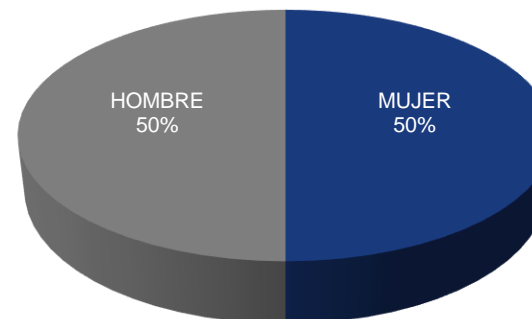



UNIDAD ESPECIALIZADA DE PROCEDIMIENTOS SANCIONADORES

NOMBRAMIENTO	MUJER	HOMBRE	TOTAL
Director/a de la Unidad Especializada de Procedimientos Sancionadores	0	1	1
Auxiliar de Oficina	0	0	0
Asesor	1	1	2
Secretaria/o	4	0	4
Secretaria/o Auxiliar	1	0	1
Secretaria/o de Estudio Cuenta	2	3	5
GRAN TOTAL			13

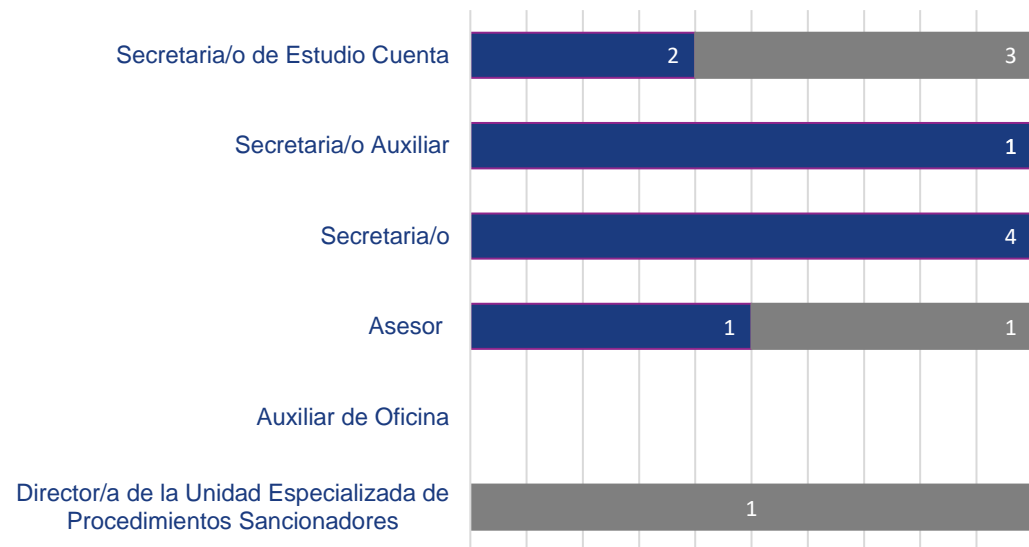

PROPORCIÓN DE GÉNERO EN EL ÁREA

MUJER	HOMBRE	TOTAL
8	5	13

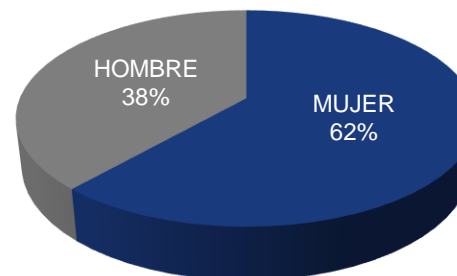



CONTROVERSIAS LABORES Y ADMINISTRATIVAS

NOMBRAMIENTO	MUJER	HOMBRE	TOTAL
Secretaría/o Técnica	1	0	1
Secretaria/o	1	0	1
Secretaria/o Auxiliar	1	0	1
GRAN TOTAL			3

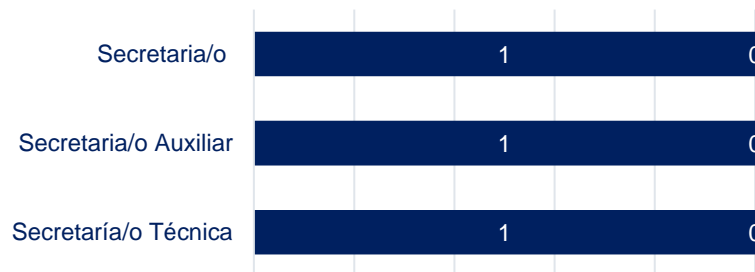

PROPORCIÓN DE GÉNERO EN EL ÁREA

MUJER	HOMBRE	TOTAL
3	0	3

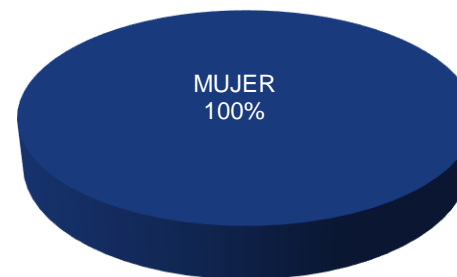



PERSONAL CONTRATADO BAJO EL RÉGIMEN DE HONORARIOS

NOMBRAMIENTO	MUJER	HOMBRE	TOTAL
Actuaria/o	0	2	2
Auxiliar	1	0	1
Secretaria/o Auxiliar	1	1	2
Secretaria/o de Estudio y Cuenta "D"	4	1	5
Secretaria/o Ejecutiva/o	1	0	1
GRAN TOTAL			11

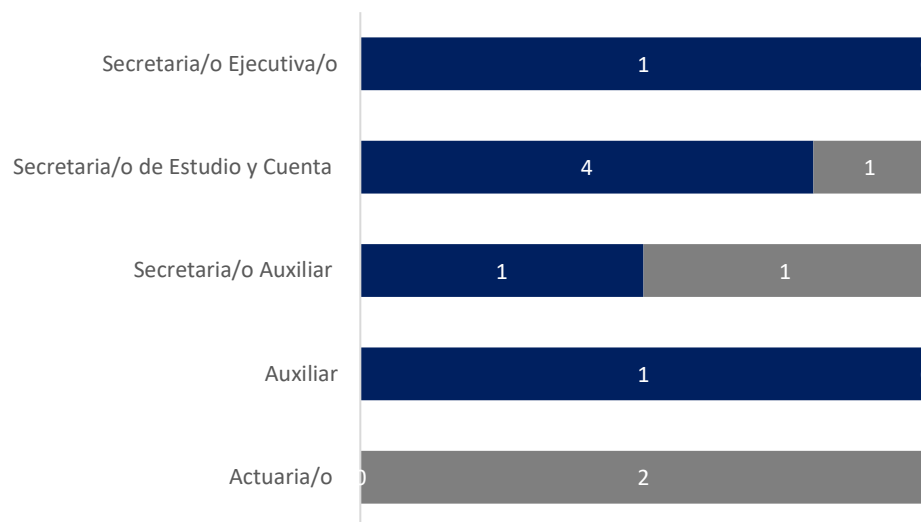

PROPORCIÓN DE GÉNERO EN EL ÁREA

MUJER	HOMBRE	TOTAL
7	4	11

