



ESTADÍSTICA DEL PERSONAL QUE LABORA EN EL TRIBUNAL ELECTORAL DE LA CIUDAD DE MÉXICO
Área que genera o posee la información: Secretaría Administrativa
Fecha de actualización: 31/03/2024



ESTADÍSTICA POR GÉNERO DEL PERSONAL QUE INTEGRA EL TRIBUNAL ELECTORAL DE LA CIUDAD DE MÉXICO



MARZO 2024



CONTENIDO

ESTADÍSTICA GENERAL

ESTADÍSTICA POR TIPO DE PUESTO O NOMBRAMIENTO

ESTRUCTURA Y HONORARIOS

ESTADÍSTICA POR MÁXIMO GRADO DE ESTUDIOS (Estructura y Honorarios)

PRESIDENCIA Y PONENCIAS

PRESIDENCIA

PONENCIA DE LA MAGDA MARTHA LETICIA MERCADO RAMÍREZ

PONENCIA DEL MAGDO. ARMANDO AMBRIZ HERNÁNDEZ

PONENCIA DEL MAGDO. JUAN CARLOS SÁNCHEZ LEÓN

PONENCIA VACANTE 4

PONENCIA VACANTE 5

ÓRGANOS EJECUTIVOS

SECRETARÍA GENERAL

SECRETARÍA ADMINISTRATIVA

DEFENSORÍA CIUDADANA

DIRECCIÓN GENERAL JURÍDICA

CONTRALORÍA INTERNA



ESTADÍSTICA DEL PERSONAL QUE LABORA EN EL TRIBUNAL ELECTORAL DE LA CIUDAD DE MÉXICO
Área que genera o posee la información: Secretaría Administrativa
Fecha de actualización: 31/03/2024



ÓRGANOS AUXILIARES

COORDINACIÓN DE ARCHIVO

COORDINACIÓN DE TRANSPARENCIA Y DATOS PERSONALES

COORDINACIÓN DE COMUNICACIÓN SOCIAL

COORDINACIÓN DE DIFUSIÓN Y PUBLICACIÓN

COORDINACIÓN DE VINCULACIÓN

Y RELACIONES INTERNACIONALES

COORDINACIÓN DE DERECHOS HUMANOS Y GÉNERO

INSTITUTO DE FORMACIÓN Y CAPACITACIÓN

UNIDAD DE SERVICIOS INFORMÁTICOS

UNIDAD DE ESTADÍSTICA Y JURISPRUDENCIA

UNIDAD ESPECIALIZADA DE PROCEDIMIENTOS SANCIONADORES

COMISIÓN DE CONTROVERSIAS LABORALES Y ADMINISTRATIVAS

PERSONAL CONTRATADO BAJO EL RÉGIMEN DE HONORARIOS



ESTADÍSTICA GENERAL

ÁREA	FEMENINO	MASCULINO	TOTAL
Presidencia	1	1	2
Magistraturas	34	32	66
Órganos Ejecutivos	17	27	44
Dirección General Jurídica	3	6	9
Defensoría Ciudadana	7	6	13
Contraloría Interna	7	6	13
Órganos Auxiliares	25	21	46
Comisión de Controversias	3	0	3
TOTAL ESTRUCTURA	97	99	196

ÁREA	FEMENINO	MASCULINO	TOTAL
Personal de Honorarios	2	3	5
TOTAL HONORARIOS	2	3	5

GRAN TOTAL ESTRUCTURA Y HONORARIOS	201
-------------------------------------------	------------



PERSONAL ESTRUCTURA

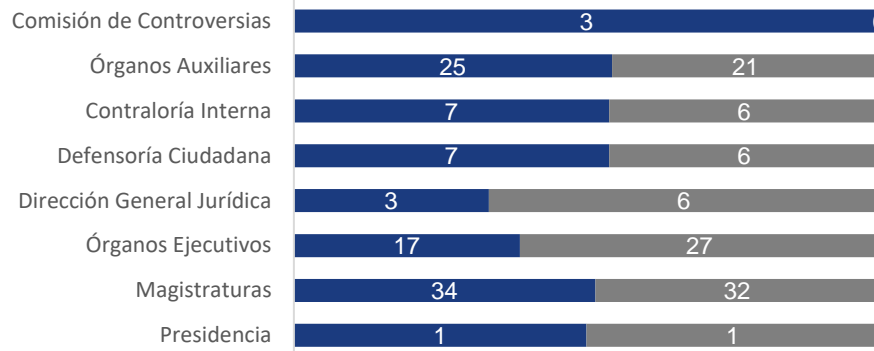

PROPORCIÓN DE GÉNERO ESTRUCTURA

FEMENINO	MASCULINO	TOTAL
97	99	196

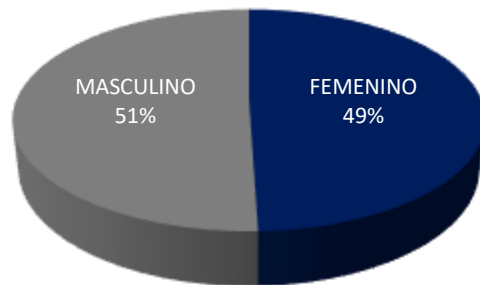

PERSONAL HONORARIOS

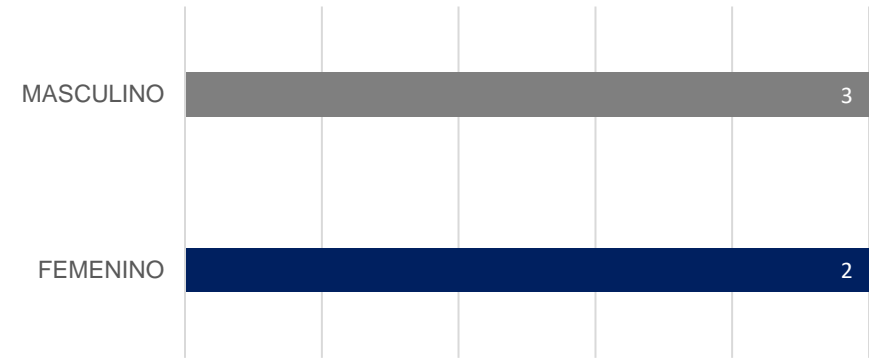

PROPORCIÓN DE GÉNERO HONORARIOS

FEMENINO	MASCULINO	TOTAL
2	3	5

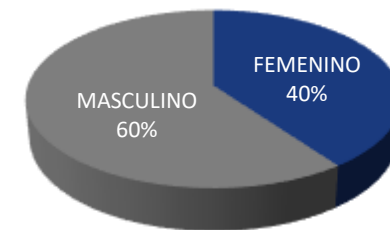



ESTADÍSTICA DEL PERSONAL QUE LABORA EN EL TRIBUNAL ELECTORAL DE LA CIUDAD DE MÉXICO
Área que genera o posee la información: Secretaría Administrativa
Fecha de actualización: 31/03/2024



ESTADÍSTICA POR TIPO DE PUESTO O NOMBRAMIENTO, DE ESTRUCTURA Y HONORARIOS			
PUESTO	FEMENINO	MASCULINO	TOTAL
Magistraturas del Tribunal Electoral de la Ciudad de México	1	2	3
Abogada/o	3	2	5
Actuario/a	1	1	2
Asesor/a	3	6	9
Asistente	2	5	7
Auditor/a	1	2	3
Auxiliar de Oficina	3	5	8
Chofer	0	1	1
Coordinador/a de Gestión	3	1	4
Direcciones Adscritas a un Área	2	3	5
Ejecutiva/o de Investigación y Análisis	0	1	1
Encargada/o de Despacho	2	1	3
Jefatura de Departamento	13	11	24
Profesionista Técnica/o	12	6	18
Recepcionista	0	0	0
Oficial de Partes y Archivo	0	1	1
Secretaria/o	9	4	13
Secretaria/o Ejecutiva/o	19	10	29
Secretaria/o Particular	0	1	1
Secretaria/o Auxiliares	2	8	10
Secretaria/o de Estudio Cuenta	7	10	17
Secretaria/o de Estudio Cuenta y Coordinación de Ponencia	1	2	3
Secretaria/o Técnica/o de la Secretaría General	1	0	1
Subdirección	5	11	16
Titulares de Área	7	5	12
Honorarios Profesionales	2	3	5
GRAN TOTAL			201



ESTADÍSTICA DEL PERSONAL QUE LABORA EN EL TRIBUNAL ELECTORAL DE LA CIUDAD DE MÉXICO
Área que genera o posee la información: Secretaría Administrativa
Fecha de actualización: 31/03/2024

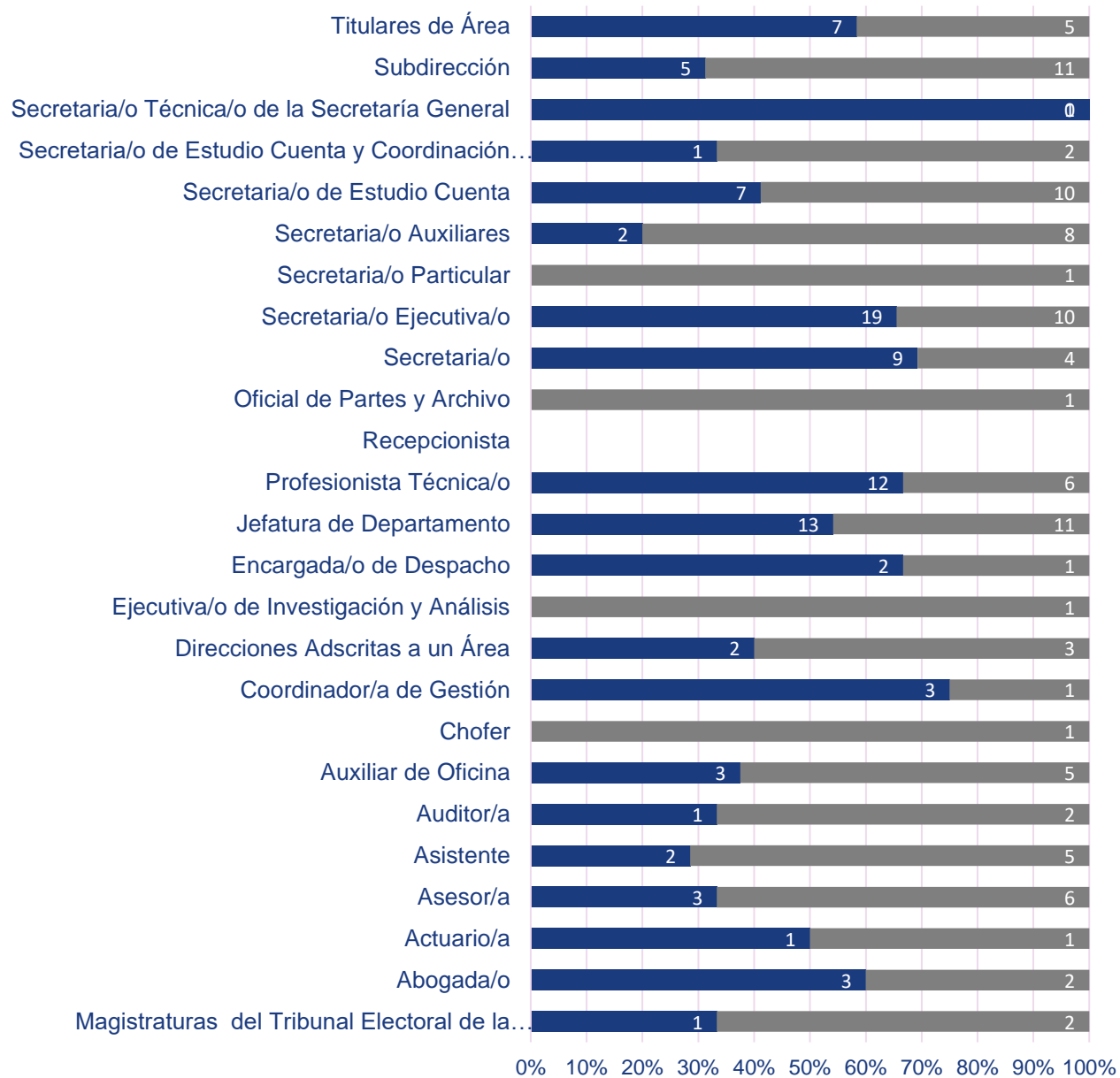



ESTADÍSTICA POR MÁXIMO GRADO DE ESTUDIOS

GRADO O ESCOLARIDAD ESTRUCTURA	FEMENINO	MASCULINO	TOTAL
Doctorado	1	4	5
Maestría	18	13	31
Especialidad	3	2	5
Nivel Superior	64	68	132
Nivel Medio Superior	10	6	16
Nivel Básico	1	6	7
GRAN TOTAL			196

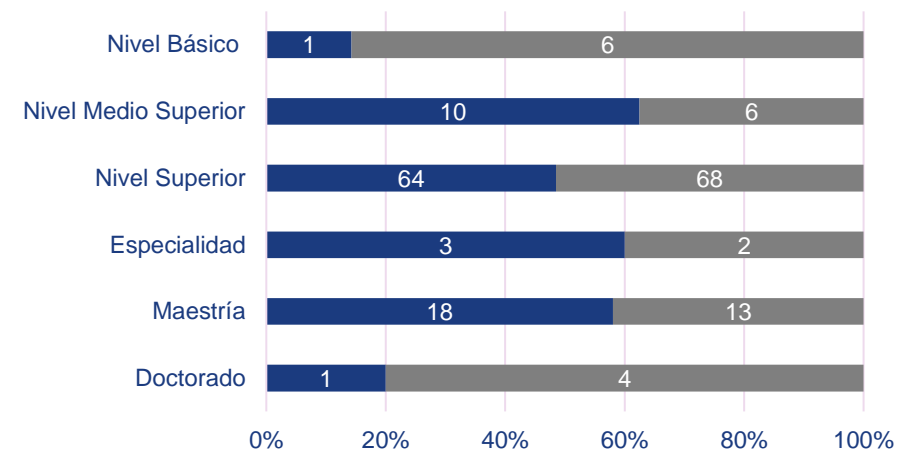

GRADO O ESCOLARIDAD HONORARIOS	FEMENINO	MASCULINO	TOTAL
Maestría	1	0	1
Nivel Superior	0	3	3
Nivel Medio Superior	1	0	1
GRAN TOTAL			5

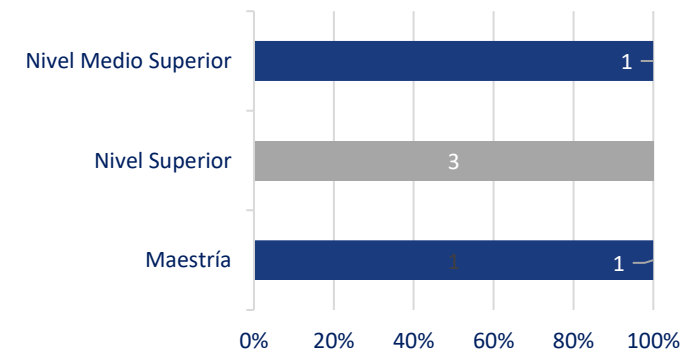



PRESIDENCIA

NOMBRAMIENTO	FEMENINO	MASCULINO	TOTAL
Magistrada/o Presidenta/e	0	1	1
Asesor/a	0	0	0
Profesionista Técnica/o	1	0	1
GRAN TOTAL			2

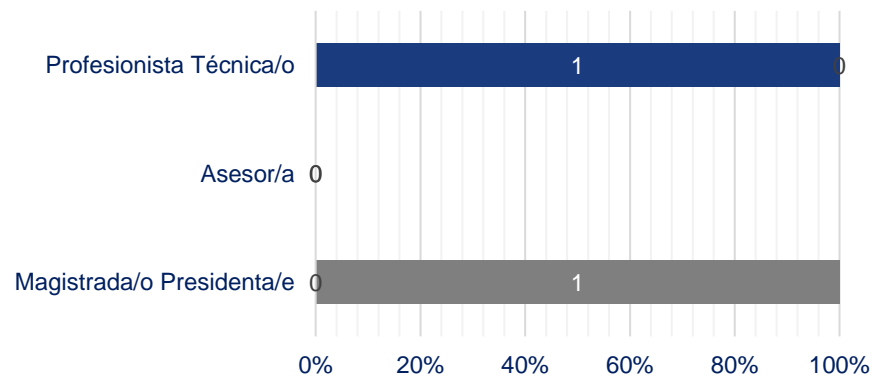

PROPORCIÓN DE GÉNERO EN EL ÁREA

FEMENINO	MASCULINO	TOTAL
1	1	2

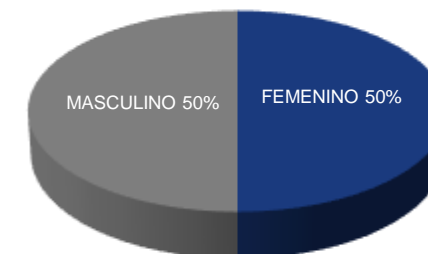



PONENCIA DE LA MAGISTRADA MARTHA LETICIA MERCADO RAMÍREZ

NOMBRAMIENTO	FEMENINO	MASCULINO	TOTAL
Magistrada/o Electoral	1	0	1
Secretaria/o de Estudio Cuenta y Coordinador/a de Ponencia	0	1	1
Secretaria/o de Estudio Cuenta	1	1	2
Asesor/a de Magistrada/o	0	1	1
Ejecutiva/o de análisis	0	1	1
Asesor/a	1	2	3
Coordinador/a de Gestión	1	0	1
Secretaria/o	0	0	0
Secretaria/o Ejecutiva/o	3	4	7
Auxiliar de Oficina	3	0	3
Secretaria/o Auxiliar	0	0	0
GRAN TOTAL			20

FEMENINO	MASCULINO	TOTAL
10	10	20

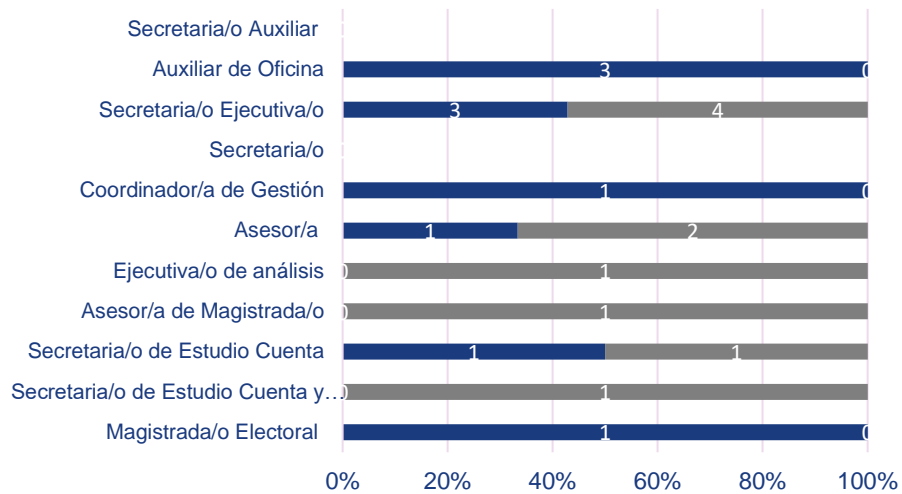
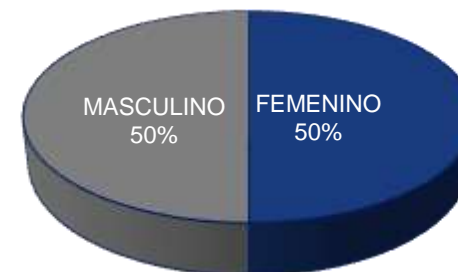



PONENCIA DEL MAGISTRADO ARMANDO AMBRIZ HERNÁNDEZ

NOMBRAMIENTO	FEMENINO	MASCULINO	TOTAL
Magistrada/o Electoral designado en funciones de Magistrado Presidente	0	0	0
Profesionista Técnica/o	0	1	1
Secretaria/o	4	0	4
Coordinador de Gestión Administrativa "C-	0	1	1
Secretaria/o Ejecutiva/o	1	0	1
Secretaria/o Auxiliar	0	4	4
Secretaria/o de Estudio Cuenta	1	3	4
Asesor /a	1	0	1
Ejecutiva/o de Investigación y Análisis	0	0	0
Secretaria/o de Estudio Cuenta y Coordinador/a de Ponencia	0	1	1
GRAN TOTAL			17

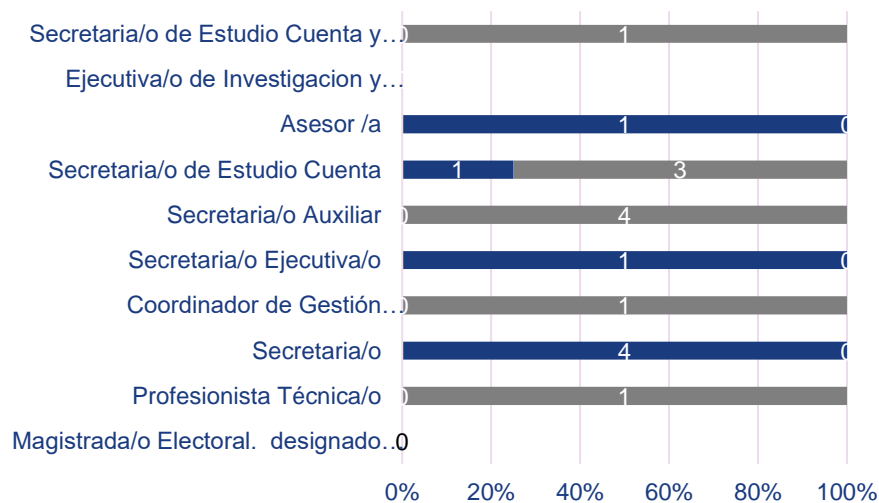

PROPORCIÓN DE GÉNERO EN EL ÁREA

FEMENINO	MASCULINO	TOTAL
7	10	17

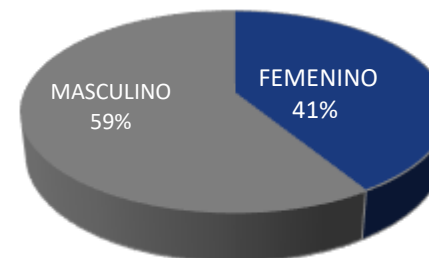



PONENCIA DEL MAGISTRADO JUAN CARLOS SÁNCHEZ LEÓN

NOMBRAMIENTO	FEMENINO	MASCULINO	TOTAL
Magistrada/o Electoral	0	1	1
Asesor/a	0	1	1
Ejecutiva/o de Investigación y Análisis	0	0	0
Coordinador/a de Gestión	1	0	1
Secretaria/o Ejecutiva/o	7	1	8
Secretaria/o Auxiliar	0	1	1
Secretaria/o de Estudio Cuenta	0	4	4
Secretaria/o de Estudio Cuenta y Coordinador/a de Ponencia	1	0	1
GRAN TOTAL			17

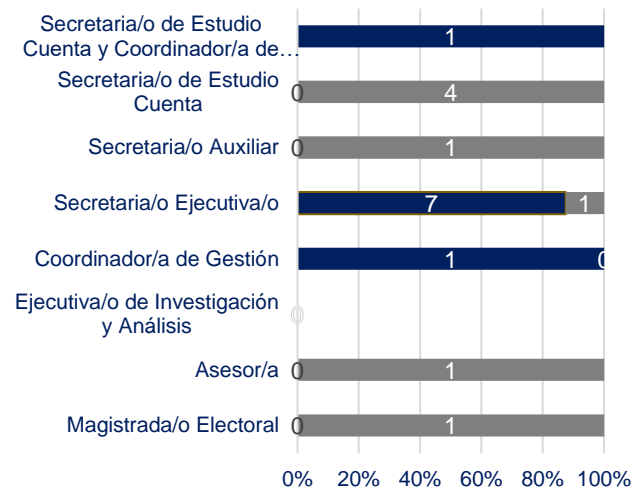

PROPORCIÓN DE GÉNERO EN EL ÁREA

FEMENINO	MASCULINO	TOTAL
9	8	17

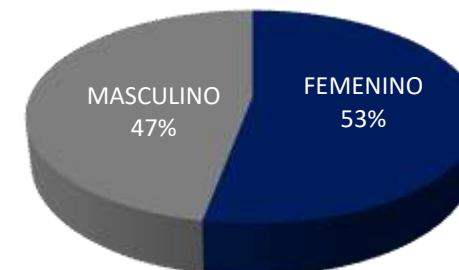



PONENCIA VACANTE 4

NOMBRAMIENTO	FEMENINO	MASCULINO	TOTAL
Coordinador/a de Gestión	0	0	0
Profesionista Técnica/o	0	0	0
Secretaria/o Ejecutiva/o	1	0	1
Secretaria/o Auxiliar	1	0	1
Asesor/a	0	0	0
Secretaria/o de Estudio Cuenta	1	0	1
GRAN TOTAL			3

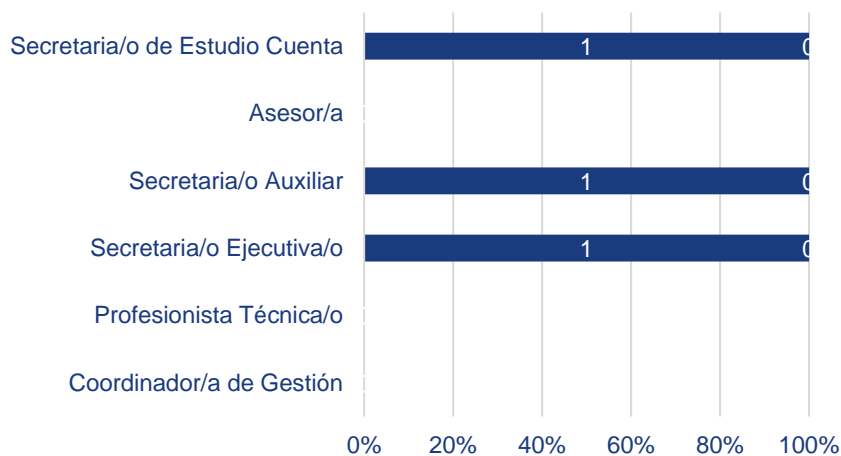

PROPORCIÓN DE GÉNERO EN EL ÁREA

FEMENINO	MASCULINO	TOTAL
3	0	3





PONENCIA VACANTE 5

NOMBRAMIENTO	FEMENINO	MASCULINO	TOTAL
Magistrada/o Electoral	0	0	0
Asesor/a	1	0	1
Secretaria/o Particular	0	0	0
Coordinador/a de Gestión	1	0	1
Jefatura de Departamento	0	0	0
Profesionista Técnica/o	0	1	1
Secretaria/o Ejecutiva/o	1	1	2
Secretaria/o Auxiliar	0	1	1
Secretaria/o de Estudio Cuenta	2	1	3
GRAN TOTAL			9

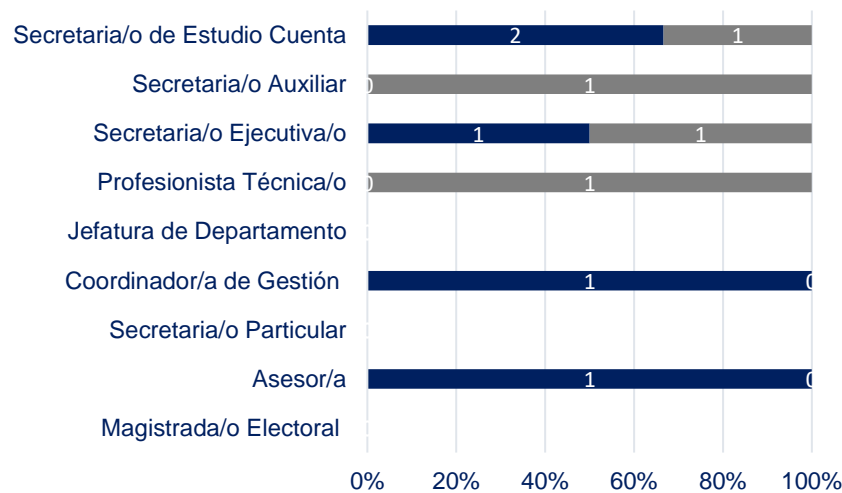

PROPORCIÓN DE GÉNERO EN EL ÁREA

FEMENINO	MASCULINO	TOTAL
5	4	9

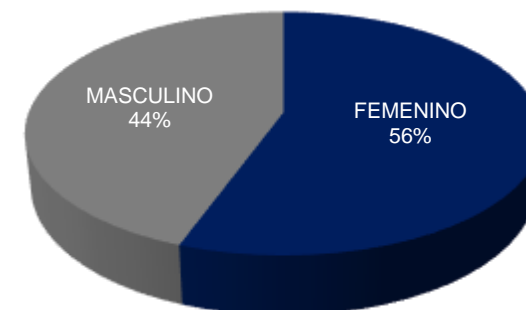



SECRETARÍA GENERAL

NOMBRAMIENTO	FEMENINO	MASCULINO	TOTAL
Secretaria/o General	1	0	1
Actuaria/o	1	1	2
Auxiliar de Oficina	0	3	3
Jefatura de Departamento	1	0	1
Profesionista Técnica/o	2	0	2
Asistente de Oficina	0	0	0
Secretaria/o Ejecutiva/o	1	1	2
Secretaria/o Técnica/o de la Secretaría General	1	0	1
Secretaria/o	1	0	1
Subdirección	0	2	2
GRAN TOTAL			15

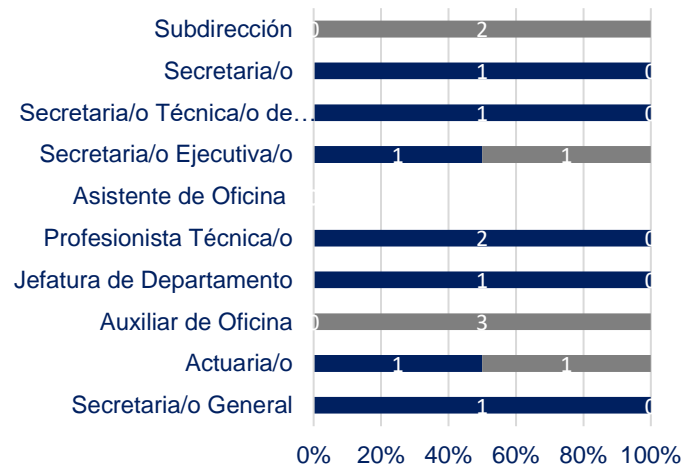

PROPORCIÓN DE GÉNERO EN EL ÁREA

FEMENINO	MASCULINO	TOTAL
8	7	15

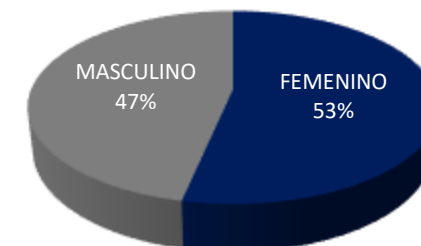



SECRETARÍA ADMINISTRATIVA

NOMBRAMIENTO	FEMENINO	MASCULINO	TOTAL
Secretaria/o Administrativo	0	1	1
Asistente	2	5	7
Auxiliar	0	1	1
Direcciones	1	2	3
Jefatura de Departamento	2	6	8
Profesionista Técnica/o	3	1	4
Recepcionista	0	0	0
Secretaria/o	0	1	1
Secretaria/o Ejecutiva/o	1	1	2
Subdirección	0	2	2
GRAN TOTAL			29

PROPORCIÓN DE GÉNERO EN EL ÁREA

FEMENINO	MASCULINO	TOTAL
9	20	29

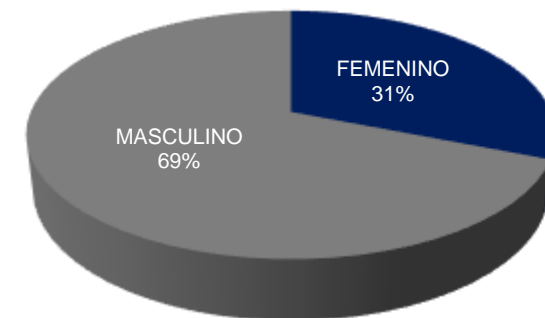
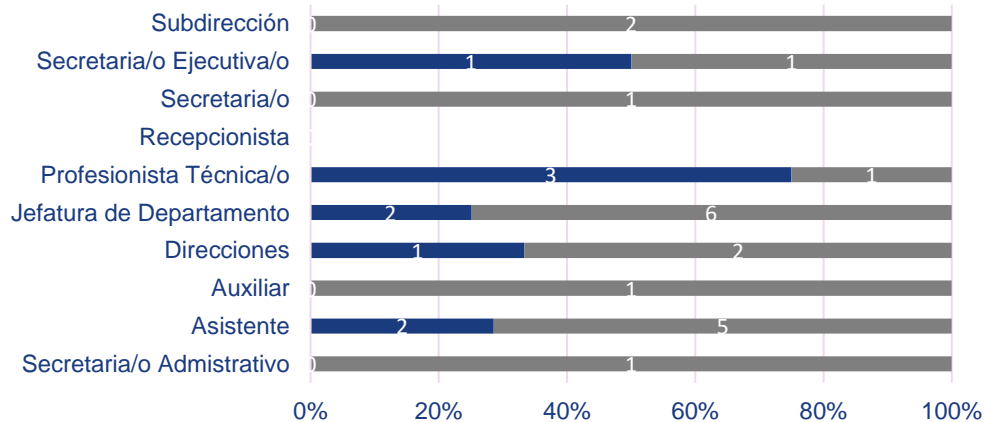



DEFENSORÍA CIUDADANA

NOMBRAMIENTO	FEMENINO	MASCULINO	TOTAL
Defensora Ciudadana	1	0	1
Subdirección	2	0	2
Profesionista Técnica/o	1	0	1
Asesor/a Ciudadana	0	1	1
Abogada/o Dictaminador	1	1	2
Abogada/o Defensor/a	1	1	2
Secretaria/o Ejecutiva/o	1	1	2
Oficial de Partes y Archivo	0	1	1
Secretaria/o	0	1	1
GRAN TOTAL			13

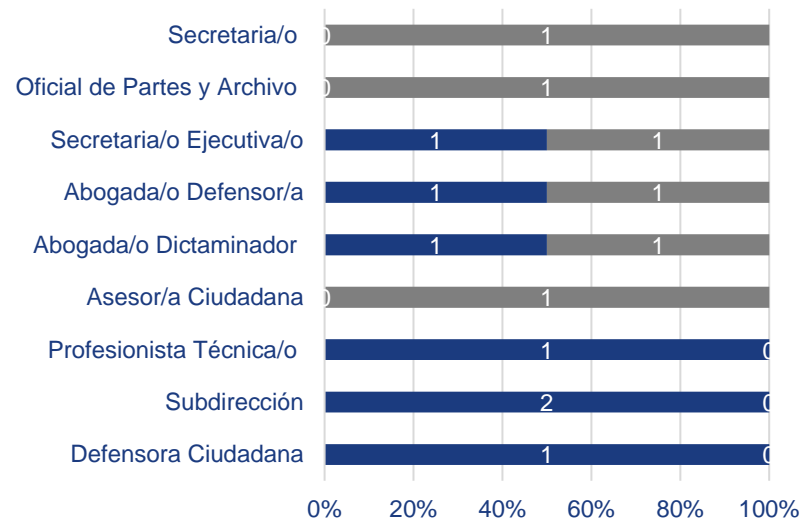

PROPORCIÓN DE GÉNERO EN EL ÁREA

FEMENINO	MASCULINO	TOTAL
7	6	13

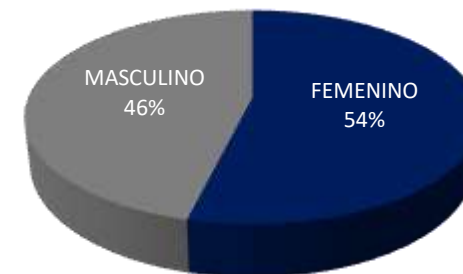



DIRECCIÓN GENERAL JURÍDICA

NOMBRAMIENTO	FEMENINO	MASCULINO	TOTAL
Dirección General Jurídica	0	1	1
Jefatura de Departamento	2	0	2
Profesionista Técnica/o	0	3	3
Secretaria/o Ejecutiva/o	0	0	0
Auxiliar de oficina	0	1	1
Subdirección	1	1	2
GRAN TOTAL			9

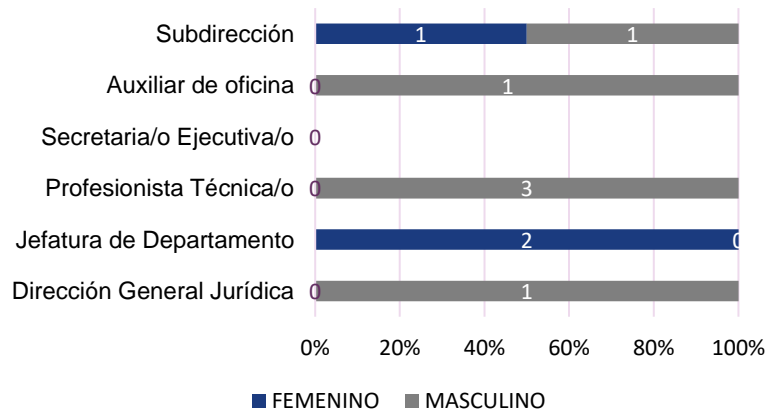

PROPORCIÓN DE GÉNERO EN EL ÁREA

FEMENINO	MASCULINO	TOTAL
3	6	9

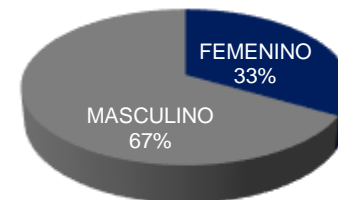



CONTRALORÍA INTERNA

CONTRALORÍA INTERNA

NOMBRAMIENTO	FEMENINO	MASCULINO	TOTAL
Encargada/o de Despacho Contraloría General	1	0	1
Abogada/o	1	0	1
Auditor/a	1	2	3
Chofer	0	1	1
Director/a	1	0	1
Jefatura de Departamento	1	1	2
Secretaria/o	0	1	1
Secretaria/o Ejecutiva/o	2	0	2
Secretaria/o Particular	0	1	1
GRAN TOTAL			13

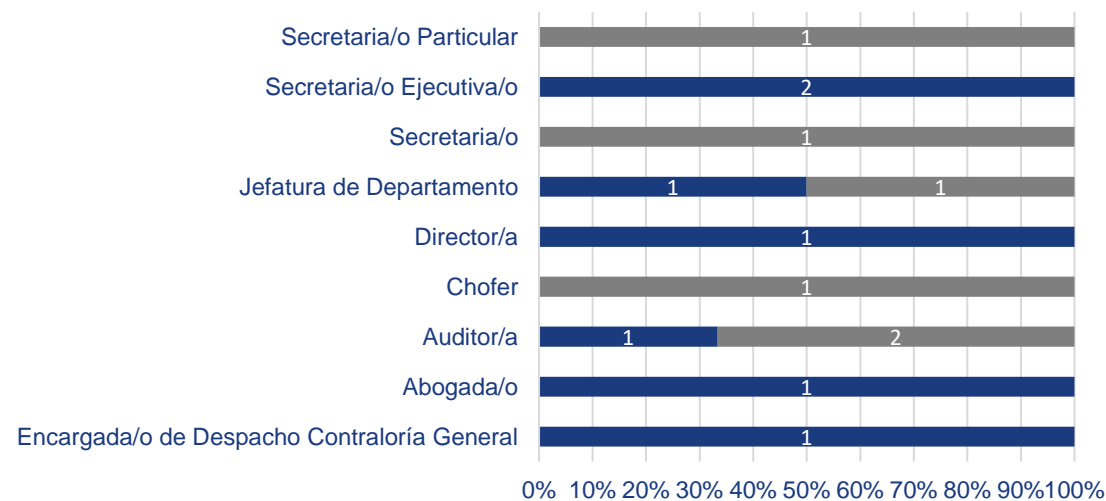

PROPORCIÓN DE GÉNERO EN EL ÁREA

FEMENINO	MASCULINO	TOTAL
7	6	13

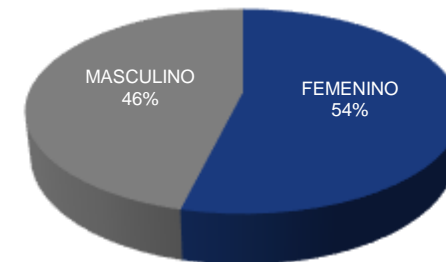



COORDINACIÓN DE ARCHIVO

NOMBRAMIENTO	FEMENINO	MASCULINO	TOTAL
Coordinador/a de Archivo	1	0	1
Jefatura de Departamento	2	0	2
Profesionista técnico	0	0	0
Subdirección	0	1	1
GRAN TOTAL			4

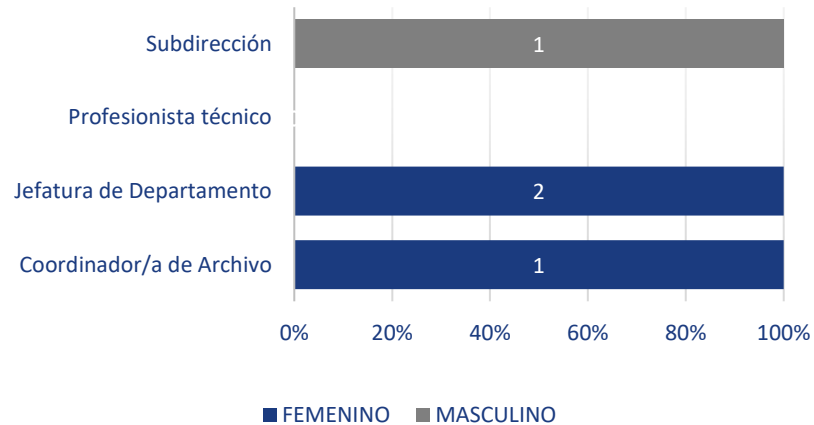

PROPORCIÓN DE GÉNERO EN EL ÁREA

FEMENINO	MASCULINO	TOTAL
3	1	4

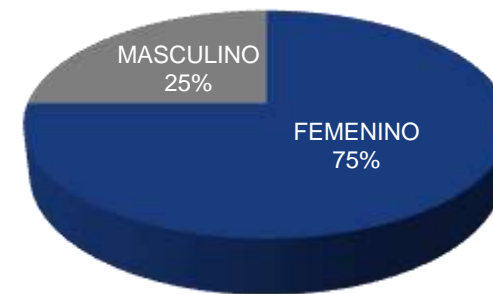



COORDINACIÓN DE TRANSPARENCIA Y DATOS PERSONALES

NOMBRAMIENTO	FEMENINO	MASCULINO	TOTAL
Coordinador/a de Transparencia	1	0	1
Jefatura de Departamento	1	0	1
Subdirección	0	1	1
GRAN TOTAL			3

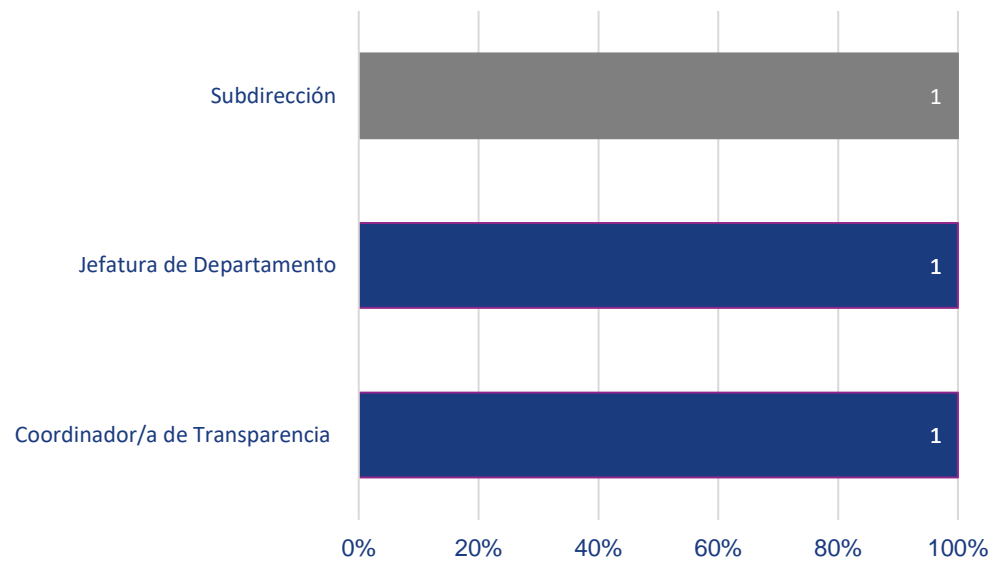

PROPORCIÓN DE GÉNERO EN EL ÁREA

FEMENINO	MASCULINO	TOTAL
2	1	3

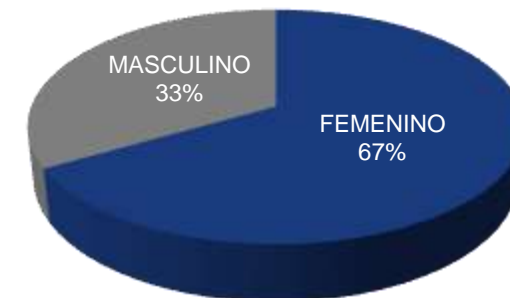



COORDINACIÓN DE COMUNICACIÓN SOCIAL

NOMBRAMIENTO	FEMENINO	MASCULINO	TOTAL
Coordinador/a de Comunicación Social	0	1	1
Jefatura de Departamento	1	1	2
Secretaria/o Ejecutiva/o	0	0	0
Profesionista Técnica/o	1	0	1
Subdirección	0	1	1
GRAN TOTAL			5

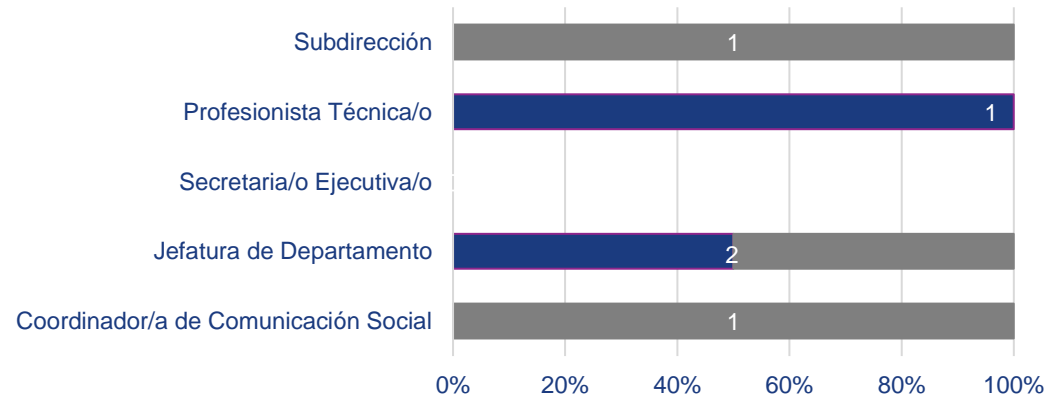

PROPORCIÓN DE GÉNERO EN EL ÁREA

FEMENINO	MASCULINO	TOTAL
2	3	5

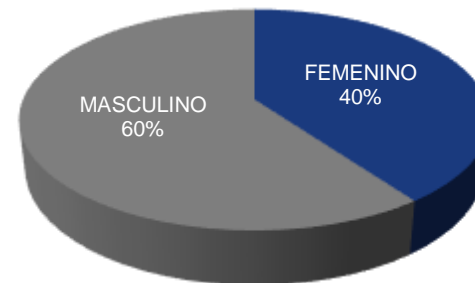



COORDINACIÓN DE DIFUSIÓN Y PUBLICACIÓN

NOMBRAMIENTO	FEMENINO	MASCULINO	TOTAL
Coordinador/a de Difusión y Publicación	0	1	1
Jefatura de Departamento	0	1	1
Secretaria/o	0	1	1
Subdirección	1	0	1
GRAN TOTAL			4

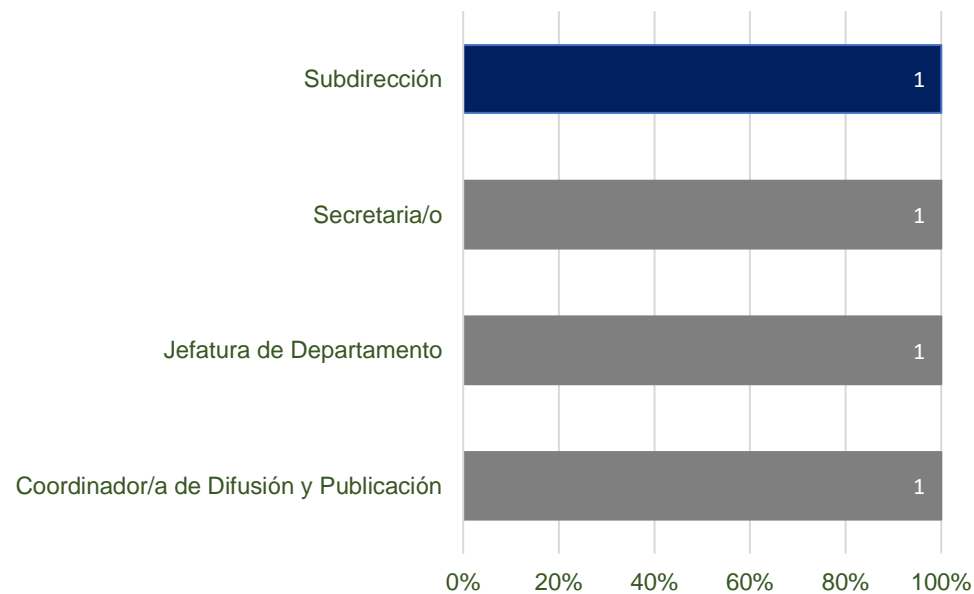

PROPORCIÓN DE GÉNERO EN EL ÁREA

FEMENINO	MASCULINO	TOTAL
1	3	4

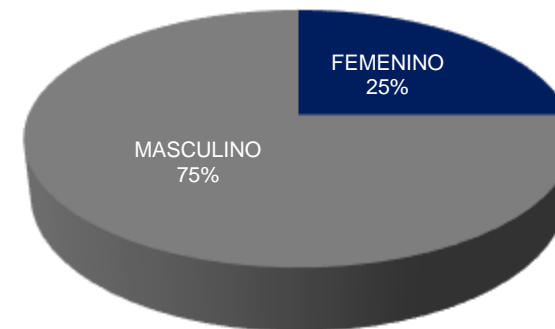



COORDINACIÓN DE VINCULACIÓN Y RELACIONES INTERNACIONALES

NOMBRAMIENTO	FEMENINO	MASCULINO	TOTAL
Director de Vinculación y Enlace	0	1	1
Secretaria/o Ejecutiva/o	1	0	1
GRAN TOTAL			2

PROPORCIÓN DE GÉNERO EN EL ÁREA

FEMENINO	MASCULINO	TOTAL
1	1	2

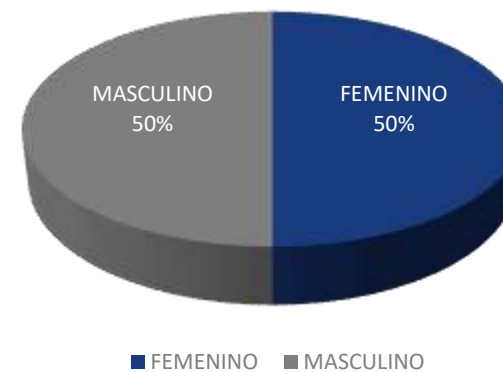
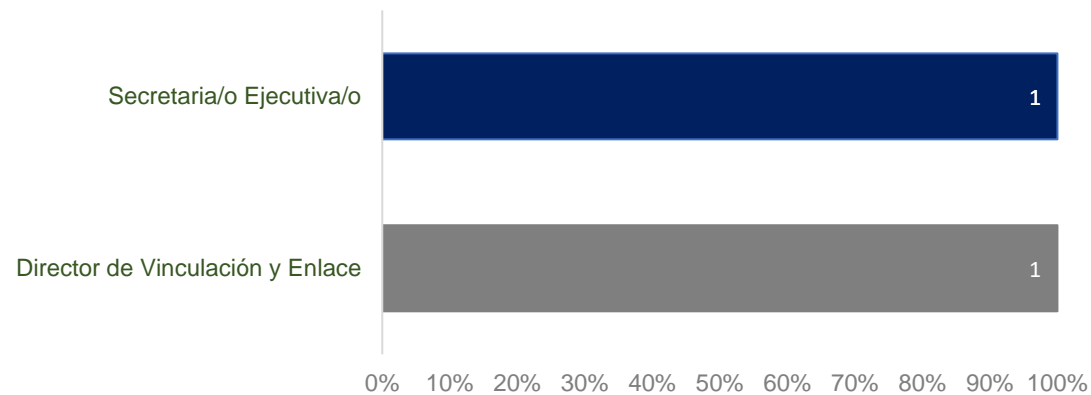



COORDINACIÓN DE DERECHOS HUMANOS Y GÉNERO

NOMBRAMIENTO	FEMENINO	MASCULINO	TOTAL
Encargada/o de Despacho Coordinador/a de Derechos Humanos y Género	1	0	1
Jefatura de Departamento	0	0	0
Secretaria/o Ejecutiva/o	0	1	1
Subdirección	0	1	1
GRAN TOTAL			3

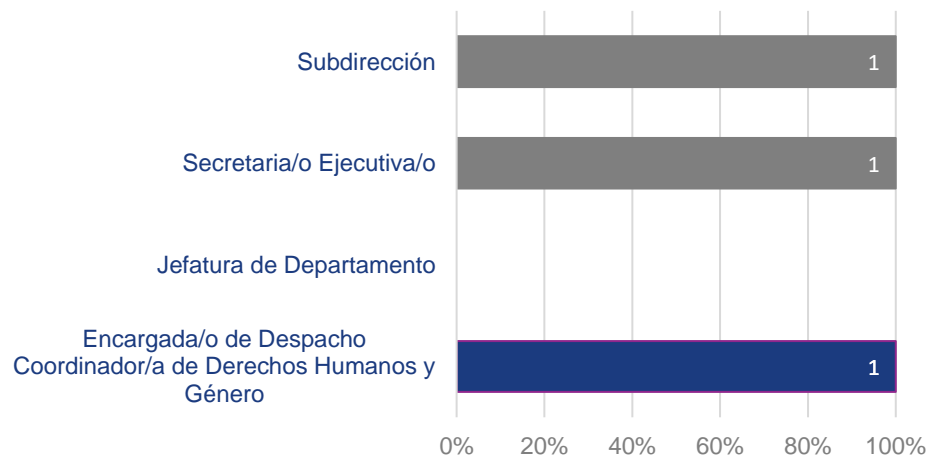

PROPORCIÓN DE GÉNERO EN EL ÁREA

FEMENINO	MASCULINO	TOTAL
1	2	3

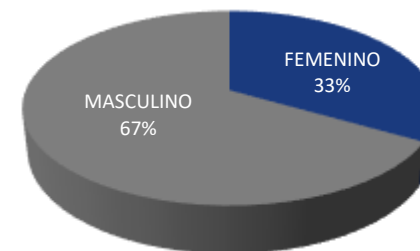



INSTITUTO DE FORMACIÓN Y CAPACITACIÓN

NOMBRAMIENTO	FEMENINO	MASCULINO	TOTAL
Director/a del Instituto	1	0	1
Jefatura de Departamento	1	0	1
Profesionista Técnica/o	1	0	1
Secretaria/o	1	0	1
Subdirección	0	0	0
GRAN TOTAL			4

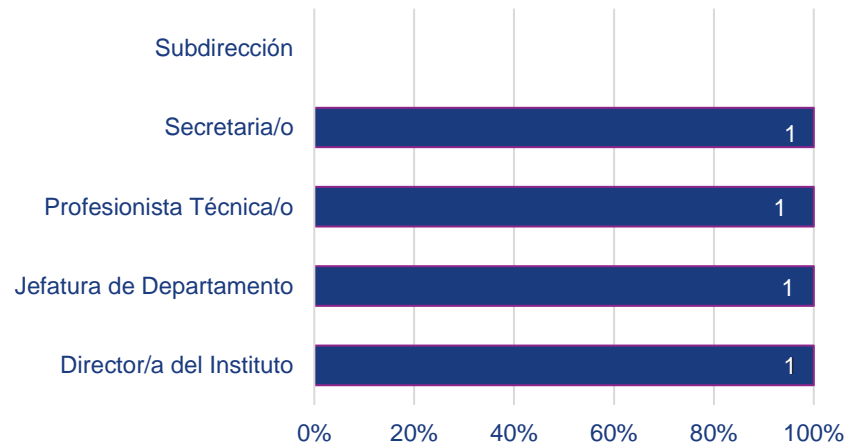

PROPORCIÓN DE GÉNERO EN EL ÁREA

FEMENINO	MASCULINO	TOTAL
4	0	4





UNIDAD DE SERVICIOS INFORMÁTICOS

NOMBRAMIENTO	FEMENINO	MASCULINO	TOTAL
Director/a de la Unidad de Servicios Informáticos	0	1	1
Jefatura de Departamento	2	1	3
Profesionista Técnica/o	1	0	1
Secretaria/o	0	0	0
Subdirección	0	1	1
GRAN TOTAL			6

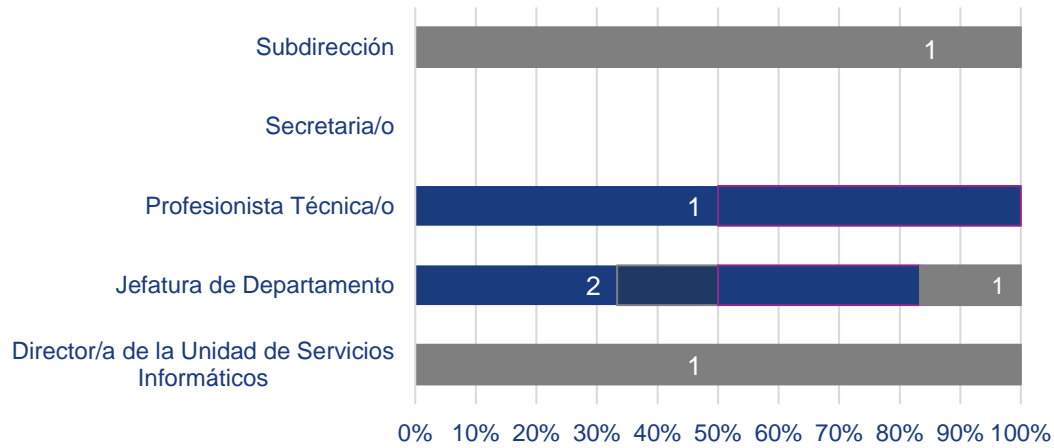

PROPORCIÓN DE GÉNERO EN EL ÁREA

FEMENINO	MASCULINO	TOTAL
3	3	6

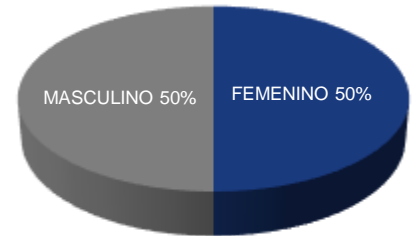



UNIDAD DE ESTADÍSTICA Y JURISPRUDENCIA

NOMBRAMIENTO	FEMENINO	MASCULINO	TOTAL
Director/a de la Unidad de Estadística y Jurisprudencia	1	0	1
Subdirección	1	1	2
Jefatura de Departamento	0	1	1
Profesionista Técnica/o	2	0	2
Secretaria/o	0	0	0
GRAN TOTAL			6

PROPORCIÓN DE GÉNERO EN EL ÁREA

FEMENINO	MASCULINO	TOTAL
4	2	6

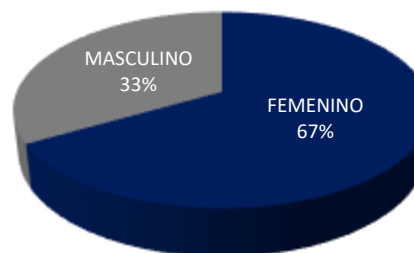



UNIDAD ESPECIALIZADA DE PROCEDIMIENTOS SANCIONADORES

NOMBRAMIENTO	FEMENINO	MASCULINO	TOTAL
Encargada/o Despacho de la Unidad Especializada de Procedimientos Sancionadores.	0	1	1
Auxiliar de Oficina	0	0	0
Asesor	0	1	1
Secretaria/o	2	0	2
Secretaria/o Auxiliar	0	2	2
Secretaria/o de Estudio Cuenta	2	1	3
GRAN TOTAL			9

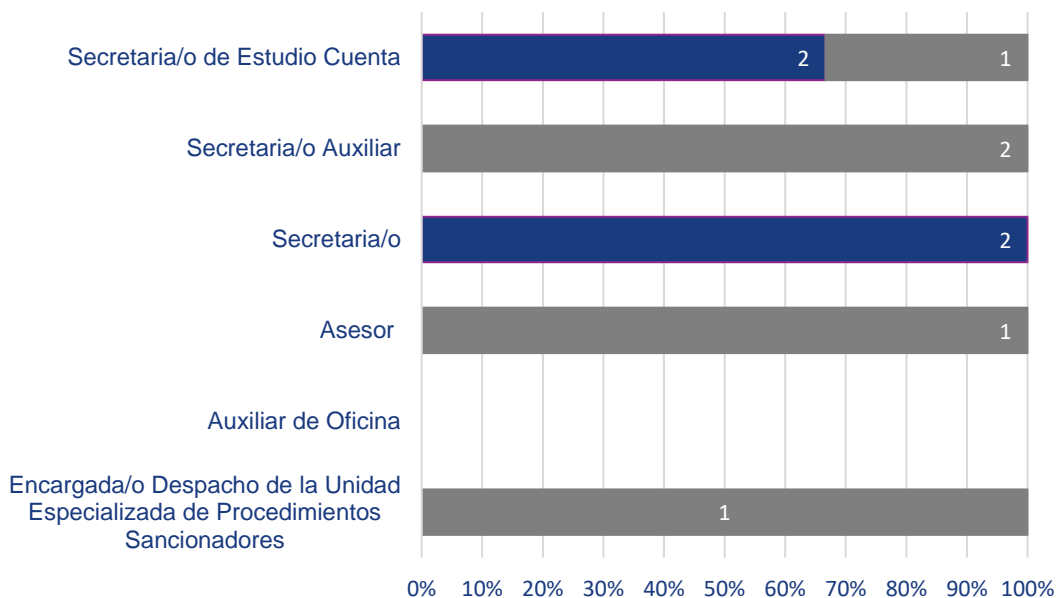

PROPORCIÓN DE GÉNERO EN EL ÁREA

FEMENINO	MASCULINO	TOTAL
4	5	9

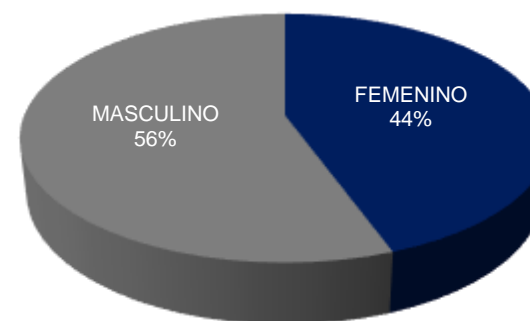



CONTROVERSIAS LABORES Y ADMINISTRATIVAS

NOMBRAMIENTO	FEMENINO	MASCULINO	TOTAL
Secretaría/o Técnica	1	0	1
Secretaria/o Auxiliar	1	0	1
Secretaria/o	1	0	1
GRAN TOTAL			3

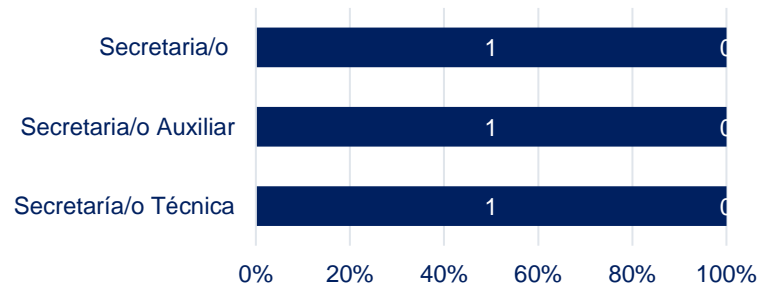

PROPORCIÓN DE GÉNERO EN EL ÁREA

FEMENINO	MASCULINO	TOTAL
3	0	3





ESTADÍSTICA DEL PERSONAL QUE LABORA EN EL TRIBUNAL ELECTORAL DE LA CIUDAD DE MÉXICO
 Área que genera o posee la información: Secretaría Administrativa
 Fecha de actualización: 31/03/2024



PERSONAL CONTRATADO BAJO EL RÉGIMEN DE HONORARIOS

NOMBRAMIENTO	FEMENINO	MASCULINO	TOTAL
Actuaria/o	0	2	2
Secretaria/o de Estudio y Cuenta	1	0	1
Secretaria/o Ejecutiva/o	1	0	1
Secretaria/o Auxiliar	0	1	1
GRAN TOTAL			5

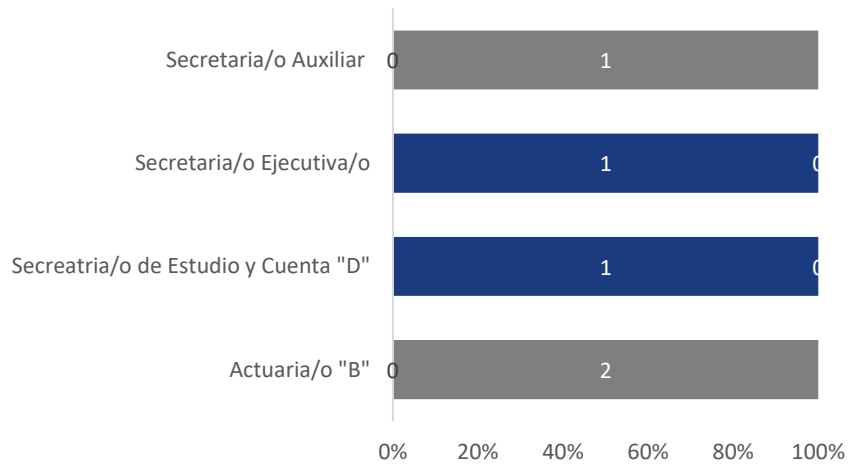

PROPORCIÓN DE GÉNERO EN EL ÁREA

FEMENINO	MASCULINO	TOTAL
2	3	5

