



ESTADÍSTICA DEL PERSONAL QUE LABORA EN EL TRIBUNAL ELECTORAL DE LA CIUDAD DE MÉXICO  
Área que genera o posee la información: Secretaría Administrativa  
Fecha de actualización: 31/01/2023



# ESTADÍSTICA POR GÉNERO DEL PERSONAL QUE INTEGRA EL TRIBUNAL ELECTORAL DE LA CIUDAD DE MÉXICO



ENERO 2023



## CONTENIDO

### ESTADÍSTICA GENERAL

#### ESTADÍSTICA POR TIPO DE PUESTO O NOMBRAMIENTO

##### ESTRUCTURA Y HONORARIOS

##### ESTADÍSTICA POR MÁXIMO GRADO DE ESTUDIOS (Estructura y Honorarios)

### PRESIDENCIA Y PONENCIAS

#### PRESIDENCIA

#### PONENCIA (PENDIENTE DE DESIGNAR)

#### PONENCIA DE LA MGDA. MARTHA ALEJANDRA CHÁVEZ CAMARENA

#### PONENCIA DE LA MGDA. MARTHA LETICIA MERCADO RAMÍREZ

#### PONENCIA DEL MGDO. ARMANDO AMBRIZ HERNÁNDEZ

#### PONENCIA DEL MGDO. JUAN CARLOS SÁNCHEZ LEÓN

### ÓRGANOS EJECUTIVOS

#### SECRETARÍA GENERAL

#### SECRETARÍA ADMINISTRATIVA

### DEFENSORÍA CIUDADANA

### DIRECCIÓN GENERAL JURÍDICA

### CONTRALORÍA INTERNA

### ÓRGANOS AUXILIARES



**ESTADÍSTICA DEL PERSONAL QUE LABORA EN EL TRIBUNAL ELECTORAL DE LA CIUDAD DE MÉXICO**  
Área que genera o posee la información: **Secretaría Administrativa**  
Fecha de actualización: **31/01/2023**



**COORDINACIÓN DE ARCHIVO**

**COORDINACIÓN DE TRANSPARENCIA Y DATOS PERSONALES**

**COORDINACIÓN DE COMUNICACIÓN SOCIAL**

**COORDINACIÓN DE DIFUSIÓN Y PUBLICACIÓN**

**COORDINACIÓN DE VINCULACIÓN**

**Y RELACIONES INTERNACIONALES**

**COORDINACIÓN DE DERECHOS HUMANOS Y GÉNERO**

**INSTITUTO DE FORMACIÓN Y CAPACITACIÓN**

**UNIDAD DE SERVICIOS INFORMÁTICOS**

**UNIDAD DE ESTADÍSTICA Y JURISPRUDENCIA**

**UNIDAD ESPECIALIZADA DE PROCEDIMIENTOS SANCIONADORES**

**COMISIÓN DE CONTROVERSIAS LABORALES Y ADMINISTRATIVAS**

**PERSONAL CONTRATADO BAJO EL RÉGIMEN DE HONORARIOS**



## ESTADÍSTICA GENERAL

ÁREA	FEMENINO	MASCULINO	TOTAL
Presidencia	4	1	5
Magistraturas	44	44	88
Órganos Ejecutivos	20	24	44
Dirección General Jurídica	5	6	11
Defensoría Ciudadana	8	6	14
Contraloría Interna	7	6	13
Órganos Auxiliares	34	27	61
Comisión de Controversias	3	1	4
<b>TOTAL ESTRUCTURA</b>	<b>125</b>	<b>115</b>	<b>240</b>
Personal de Honorarios	1	1	2
<b>TOTAL HONORARIOS</b>	<b>1</b>	<b>1</b>	<b>2</b>
<b>GRAN TOTAL ESTRUCTURA Y HONORARIOS</b>			<b>242</b>

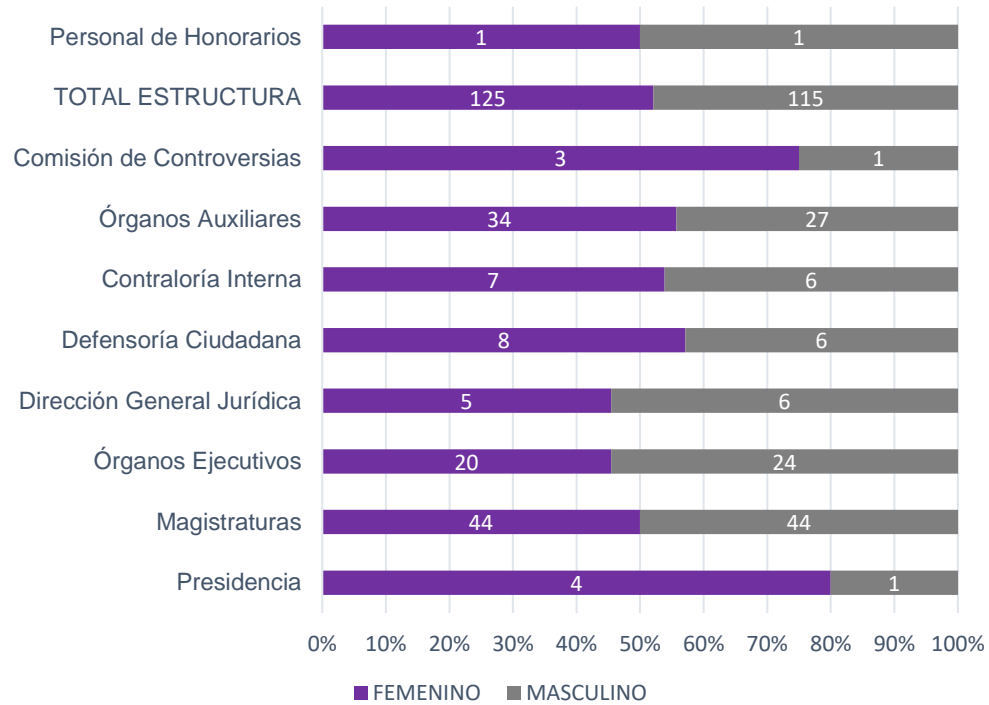

### PROPORCIÓN DE GÉNERO ESTRUCTURA

FEMENINO	MASCULINO	TOTAL
125	115	240

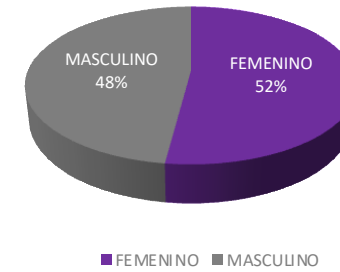

### PROPORCIÓN DE GÉNERO HONORARIOS

FEMENINO	MASCULINO	TOTAL
1	1	2

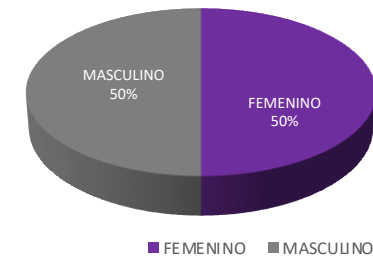



**ESTADÍSTICA POR TIPO DE PUESTO O NOMBRAMIENTO ESTRUCTURA Y HONORARIOS**

PUESTO	FEMENINO	MASCULINO	TOTAL
Magistraturas del Tribunal Electoral de la Ciudad de México	2	2	4
Abogada/o	3	2	5
Actuario/a	0	2	2
Asesor/a	7	7	14
Asistente	4	4	8
Auditor/a	1	2	3
Auxiliar de Oficina	2	6	8
Chofer	0	1	1
Coordinador/a de Gestión	3	2	5
Direcciones Adscritas a un Área	2	3	5
Ejecutiva/o de Investigación y Análisis	0	1	1
Encargada/o de Despacho	2	0	2
Jefatura de Departamento	15	11	26
Profesionista Técnica/o	20	9	29
Recepcionista	0	0	0
Oficial de Partes y Archivo	0	1	1
Secretaria/o	9	8	17
Secretaria/o Ejecutiva/o	23	12	35
Secretaria/o Particular	0	2	2
Secretaria/o Auxiliares	6	10	16
Secretaria/o de Estudio Cuenta	9	13	22
Secretaria/o de Estudio Cuenta y Coordinación de Ponencia	1	2	3
Secretaria/o Técnica/o de la Secretaría General	0	1	1
Subdirección	8	8	16
Titulares de Área	8	6	14
Honorarios Profesionales	1	1	2
	<b>GRAN TOTAL</b>		<b>242</b>

## ESTADÍSTICA DEL PERSONAL QUE LABORA EN EL TRIBUNAL ELECTORAL DE LA CIUDAD DE MÉXICO

Área que genera o posee la información: Secretaría Administrativa  
Fecha de actualización: 31/01/2023

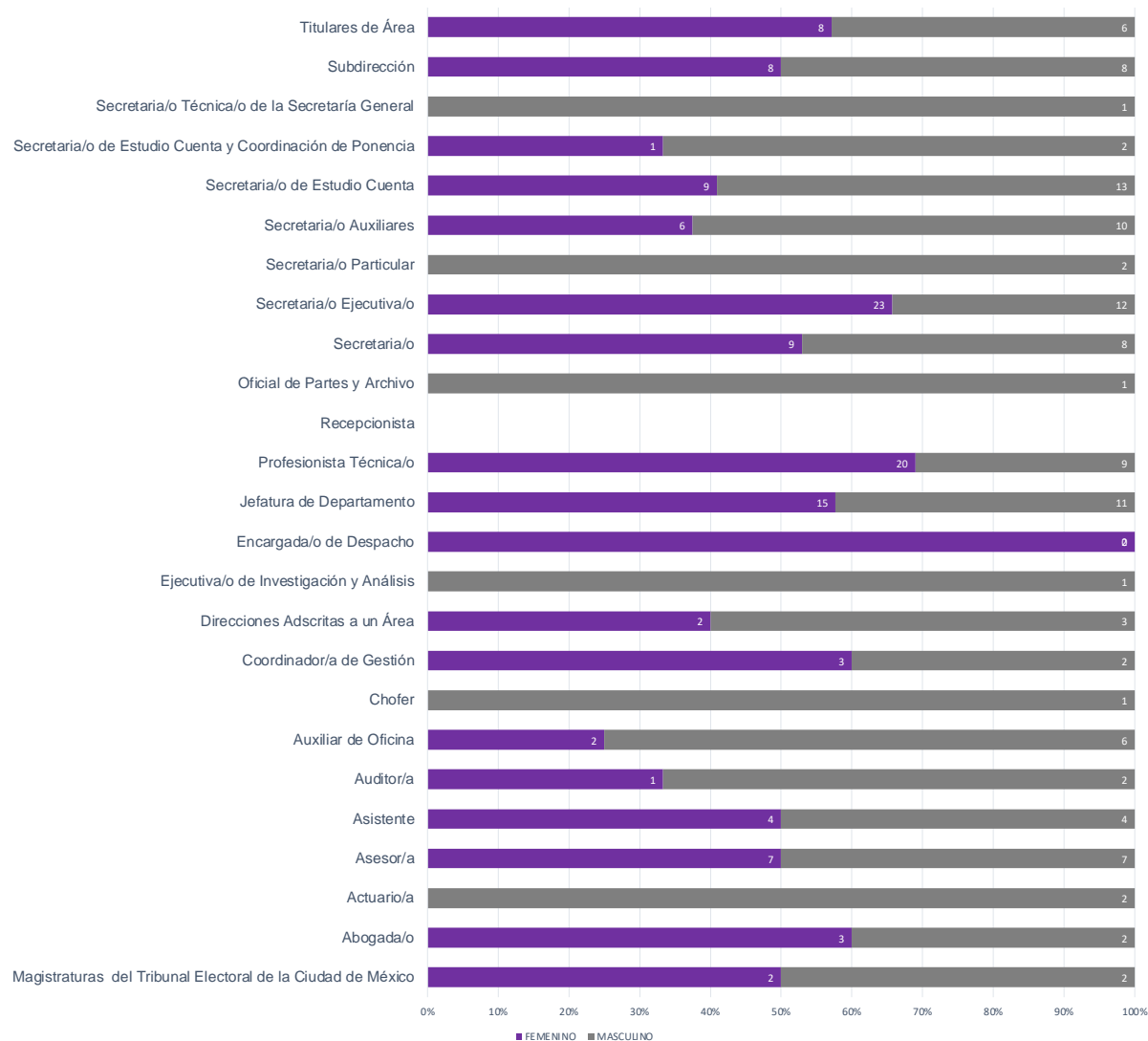



## ESTADÍSTICA POR MÁXIMO GRADO DE ESTUDIOS (Estructura y Honorarios)

GRADO O ESCOLARIDAD ESTRUCTURA	FEMENINO	MASCULINO	TOTAL
Doctorado	1	4	5
Maestría	22	14	36
Especialidad	2	5	7
Nivel Superior	83	76	159
Nivel Medio Superior	16	10	26
Nivel Básico	1	6	7
<b>GRAN TOTAL</b>			<b>240</b>

GRADO O ESCOLARIDAD HONORARIOS	FEMENINO	MASCULINO	TOTAL
Nivel Superior	0	1	1
Nivel Medio Superior	1	0	1
<b>GRAN TOTAL</b>			<b>2</b>



**ESTADÍSTICA DEL PERSONAL QUE LABORA EN EL TRIBUNAL ELECTORAL DE LA CIUDAD DE MÉXICO**  
**Área que genera o posee la información: Secretaría Administrativa**  
**Fecha de actualización: 31/01/2023**

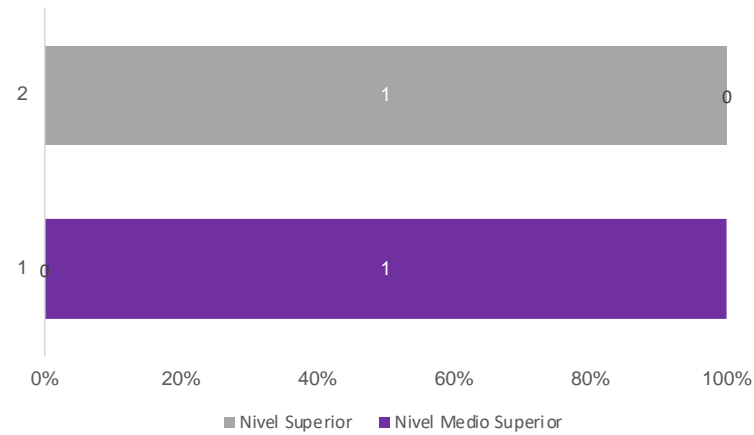
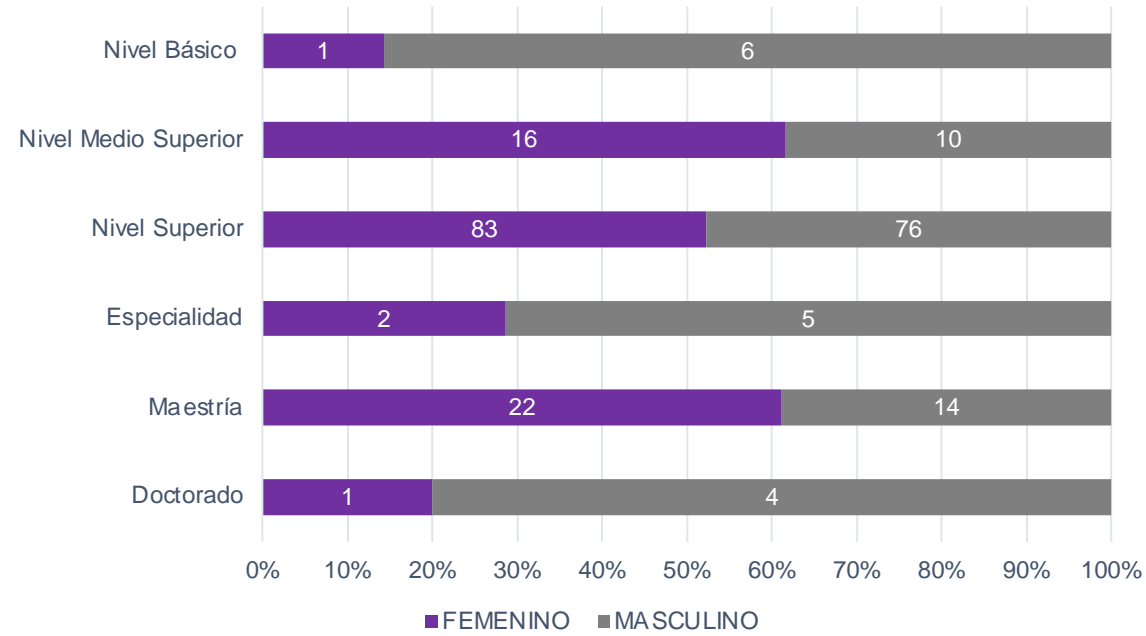



## PRESIDENCIA

NOMBRAMIENTO	FEMENINO	MASCULINO	TOTAL
Magistrada/o Presidenta/e	0	1	1
Asesor/a	1	0	1
Profesionista Técnica/o	3	0	3
<b>GRAN TOTAL</b>			<b>5</b>

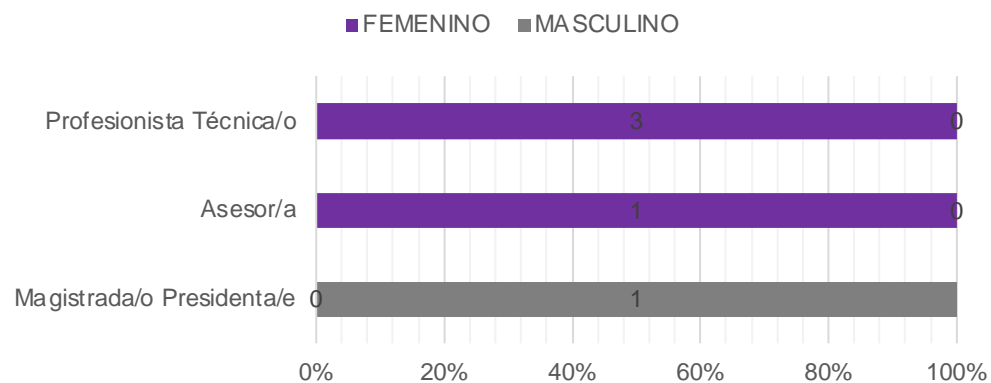

## PROPORCIÓN DE GÉNERO EN EL ÁREA

FEMENINO	MASCULINO	TOTAL
4	1	5

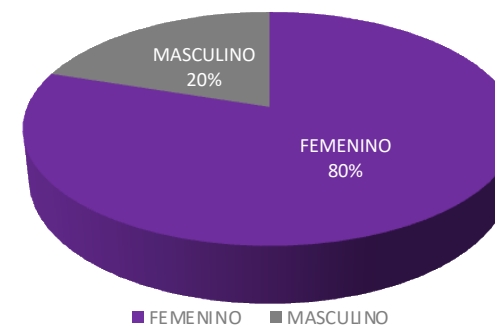



### PONENCIA (PENDIENTE POR DESIGNAR)

NOMBRAMIENTO	FEMENINO	MASCULINO	TOTAL
Coordinador/a de Gestión	0	1	1
Profesionista Técnica/o	4	1	5
Secretaria/o Ejecutiva/o	1	0	1
Secretaria/o Auxiliar	1	1	2
Asesor/a	1	0	1
Secretaria/o de Estudio Cuenta	2	2	4
<b>GRAN TOTAL</b>			<b>14</b>

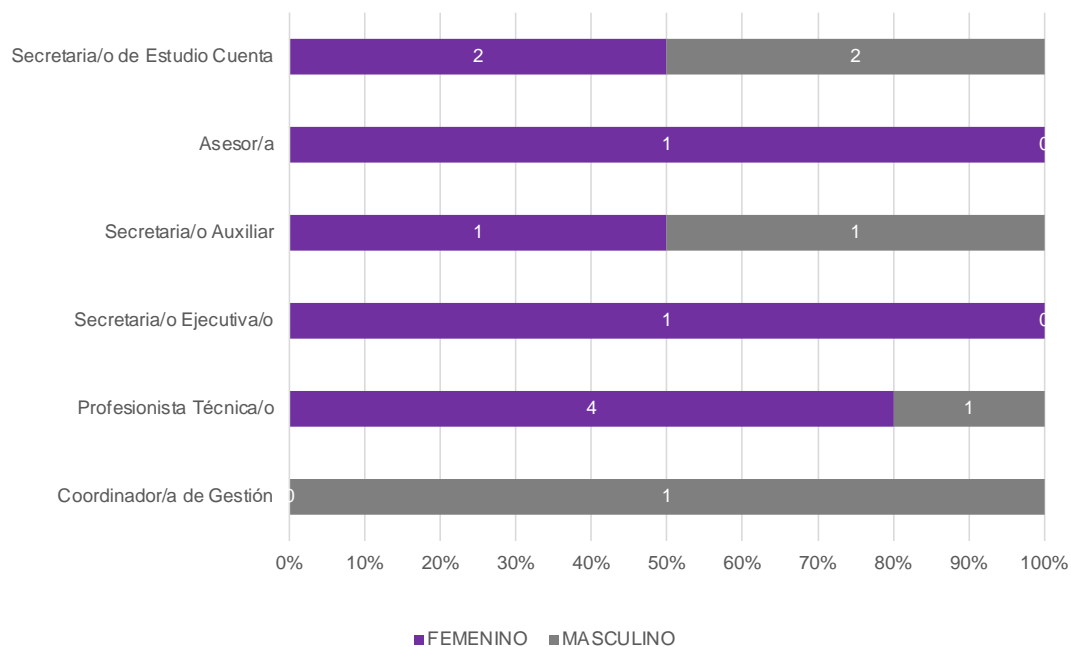

### PROPORCIÓN DE GÉNERO EN EL ÁREA

FEMENINO	MASCULINO	TOTAL
9	5	14

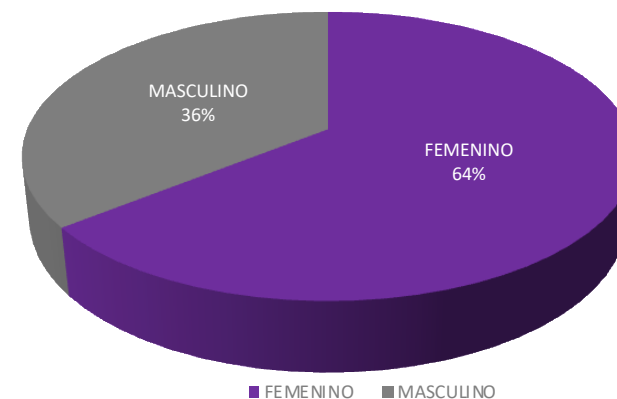



### PONENCIA DE LA MAGISTRADA MARTHA LETICIA MERCADO RAMÍREZ

NOMBRAMIENTO	FEMENINO	MASCULINO	TOTAL
Magistrada/o Electoral	1	0	1
Secretaria/o de Estudio Cuenta y Coordinador/a de Ponencia	0	1	1
Secretaria/o de Estudio Cuenta	2	1	3
Asesor/a de Magistrada/o	0	1	1
Ejecutiva/o de análisis	0	1	1
Asesor/a	0	2	2
Coordinador/a de Gestión	1	0	1
Secretaria/o	1	1	2
Secretaria/o Ejecutiva/o	3	2	5
Secretaria/o Auxiliar	1	0	1
Auxiliar de Oficina	0	1	1
<b>GRAN TOTAL</b>			<b>19</b>

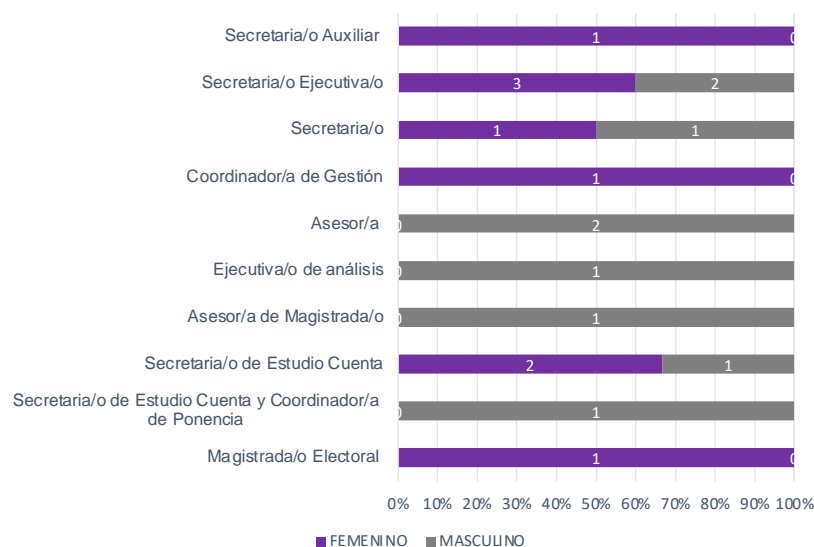

### PROPORCIÓN DE GÉNERO EN EL ÁREA

FEMENINO	MASCULINO	TOTAL
9	10	19

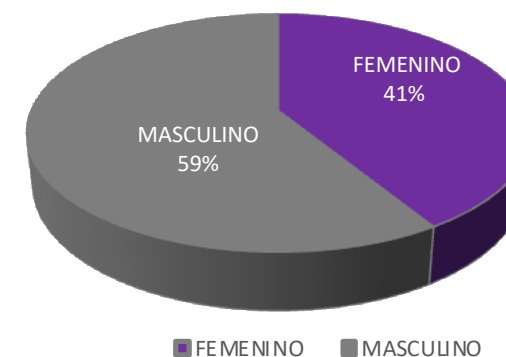



### PONENCIA DE LA MAGISTRADA MARTHA ALEJANDRA CHÁVEZ CAMARENA

NOMBRAMIENTO	FEMENINO	MASCULINO	TOTAL
Magistrada/o Electoral	1	0	1
Asesor/a	3	1	4
Secretaria/o Particular	0	1	1
Coordinador/a de Gestión	1	0	1
Jefatura de Departamento	0	1	1
Profesionista Técnica/o	0	1	1
Secretaria/o Ejecutiva/o	2	2	4
Secretaria/o Auxiliar	1	1	2
Secretaria/o de Estudio Cuenta	2	3	5
<b>GRAN TOTAL</b>			<b>20</b>

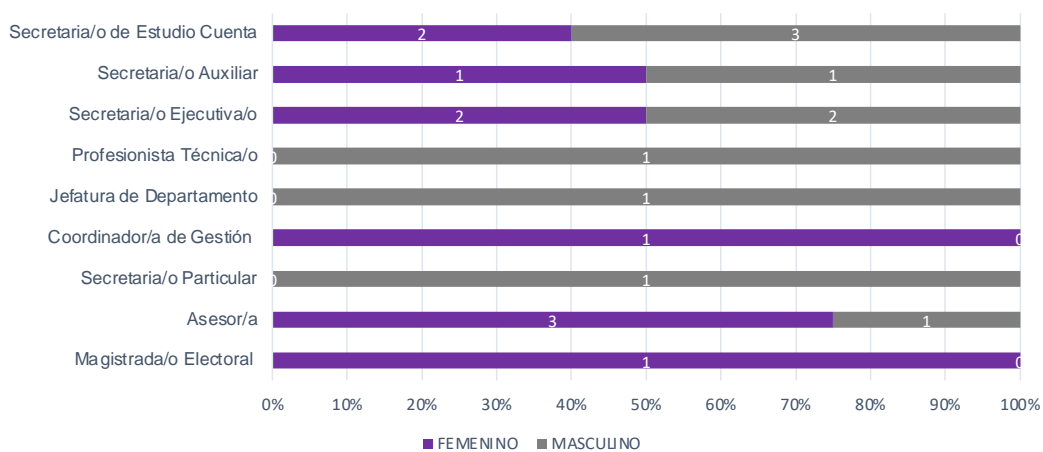

### PROPORCIÓN DE GÉNERO EN EL ÁREA

FEMENINO	MASCULINO	TOTAL
10	10	20

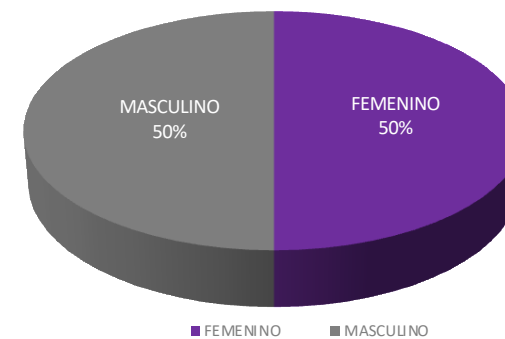



### PONENCIA DEL MAGISTRADO ARMANDO AMBRIZ HERNÁNDEZ

NOMBRAMIENTO	FEMENINO	MASCULINO	TOTAL
Magistrada/o Electoral	0	0	0
Profesionista Técnica/o	1	1	2
Secretaria/o	2	2	4
Coordinador de Gestión Administrativa "C"	0	1	1
Secretaria/o Ejecutiva/o	1	1	2
Secretaria/o Auxiliar	1	2	3
Secretaria/o de Estudio Cuenta	1	2	3
Asesor /a	1	0	1
Ejecutiva/o de Investigación y Análisis	0	0	0
Secretaria/o de Estudio Cuenta y Coordinador/a de Ponencia	0	1	1
<b>GRAN TOTAL</b>			<b>17</b>

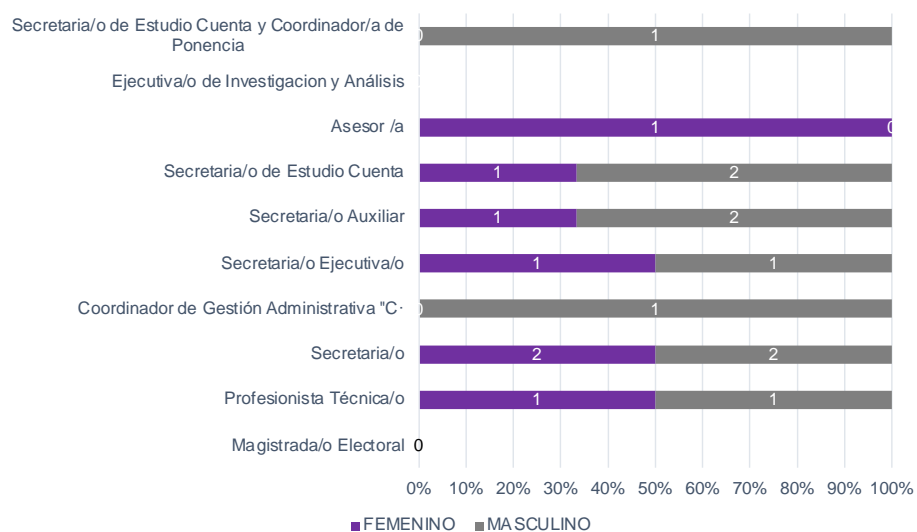

### PROPORCIÓN DE GÉNERO EN EL ÁREA

FEMENINO	MASCULINO	TOTAL
7	10	17

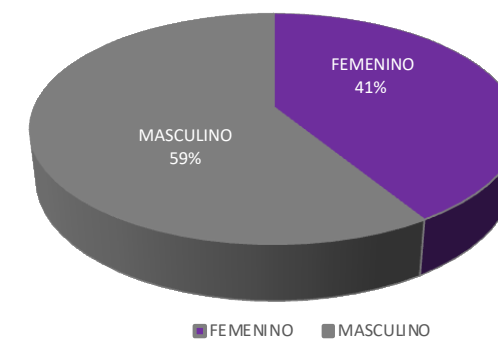



### PONENCIA DEL MAGISTRADO JUAN CARLOS SÁNCHEZ LEÓN

NOMBRAMIENTO	FEMENINO	MASCULINO	TOTAL
Magistrada/o Electoral	0	1	1
Asesor/a	0	1	1
Ejecutiva/o de Investigación y Análisis	0	0	0
Coordinador/a de Gestión	1	0	1
Secretaria/o Ejecutiva/o	7	2	9
Secretaria/o Auxiliar	0	2	2
Secretaria/o de Estudio Cuenta	0	3	3
Secretaria/o de Estudio Cuenta y Coordinador/a de Ponencia	1	0	1
<b>GRAN TOTAL</b>			<b>18</b>

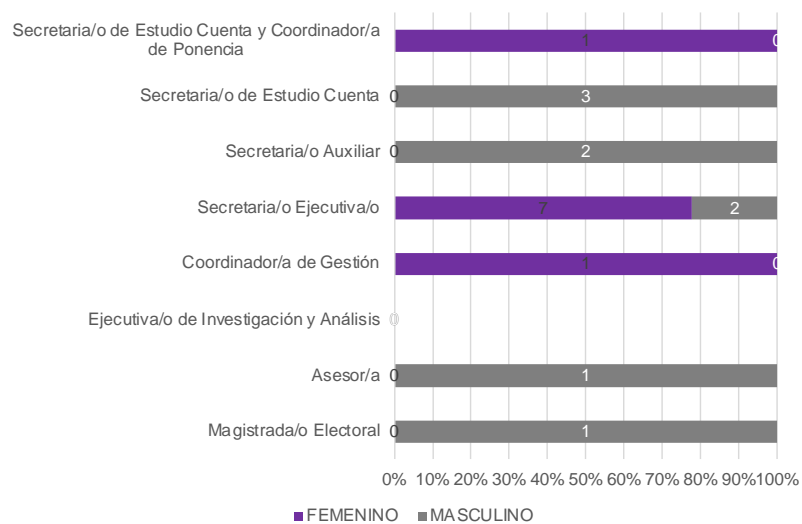

### PROPORCIÓN DE GÉNERO EN EL ÁREA

FEMENINO	MASCULINO	TOTAL
9	9	18

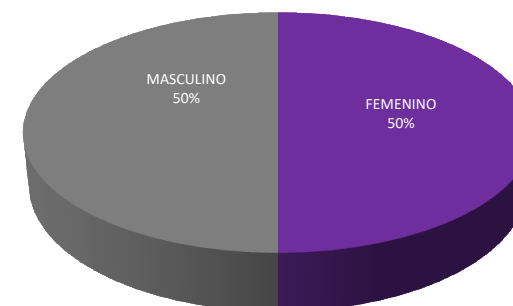

■ FEMENINO ■ MASCULINO



### SECRETARÍA GENERAL

NOMBRAMIENTO	FEMENINO	MASCULINO	TOTAL
Secretaria/o General	0	1	1
Actuaría/o	0	2	2
Auxiliar de Oficina	0	4	4
Jefatura de Departamento	1	0	1
Profesionista Técnica/o	2	0	2
Asistente de Oficina	0	1	1
Secretaria/o Ejecutiva/o	2	0	2
Secretaria/o Técnica/o de la Secretaría General	0	1	1
Secretaria/o	0	0	0
Subdirección	1	1	2
<b>GRAN TOTAL</b>			<b>16</b>

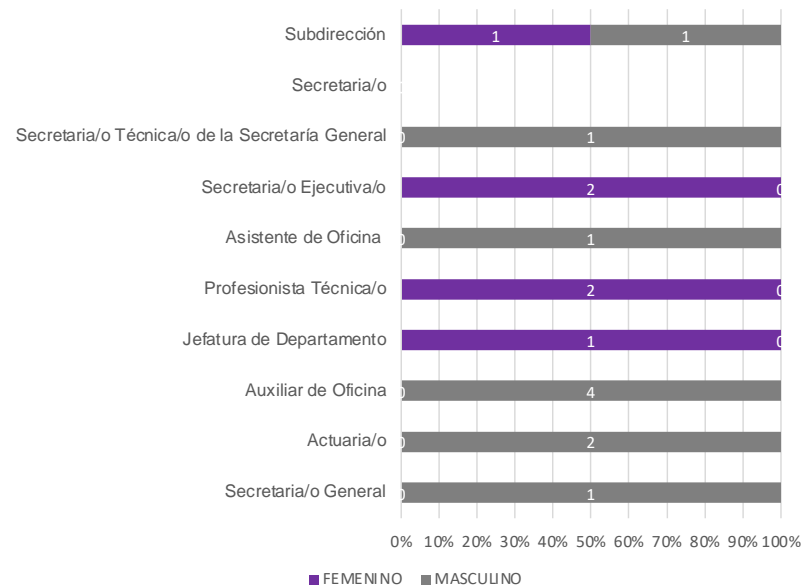

### PROPORCIÓN DE GÉNERO EN EL ÁREA

FEMENINO	MASCULINO	TOTAL
6	10	16

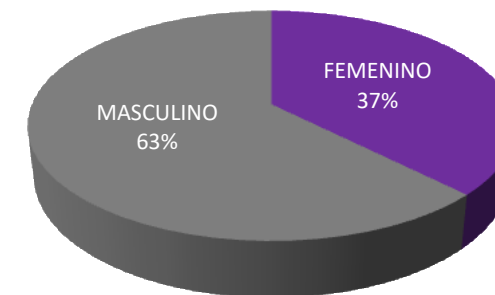

■ FEMENINO ■ MASCULINO





## SECRETARÍA ADMINISTRATIVA

NOMBRAMIENTO	FEMENINO	MASCULINO	TOTAL
Secretaria/o Administrativo	0	1	1
Asistente	4	3	7
Auxiliar	1	0	1
Direcciones	1	2	3
Jefatura de Departamento	2	4	6
Profesionista Técnica/o	3	2	5
Recepcionista	0	0	0
Secretaria/o	1	0	1
Secretaria/o Ejecutiva/o	1	1	2
Subdirección	1	1	2
<b>GRAN TOTAL</b>			<b>28</b>

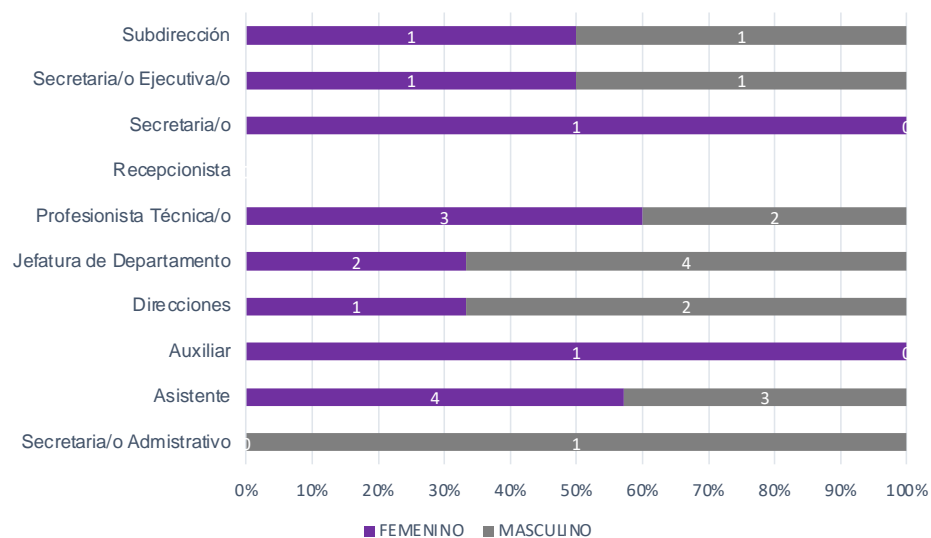

### PROPORCIÓN DE GÉNERO EN EL ÁREA

FEMENINO	MASCULINO	TOTAL
14	14	28

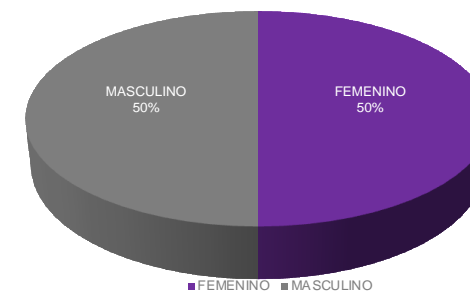



## DEFENSORÍA CIUDADANA

NOMBRAMIENTO	FEMENINO	MASCULINO	TOTAL
Defensora Ciudadana	1	0	1
Subdirección	2	0	2
Profesionista Técnica/o	1	0	1
Asesor/a Ciudadana	1	1	2
Abogada/o Dictaminador	1	1	2
Abogada/o Defensor/a	1	1	2
Secretaria/o Ejecutiva/o	1	1	2
Oficial de Partes y Archivo	0	1	1
Secretaria/o	0	1	1
<b>GRAN TOTAL</b>			<b>14</b>

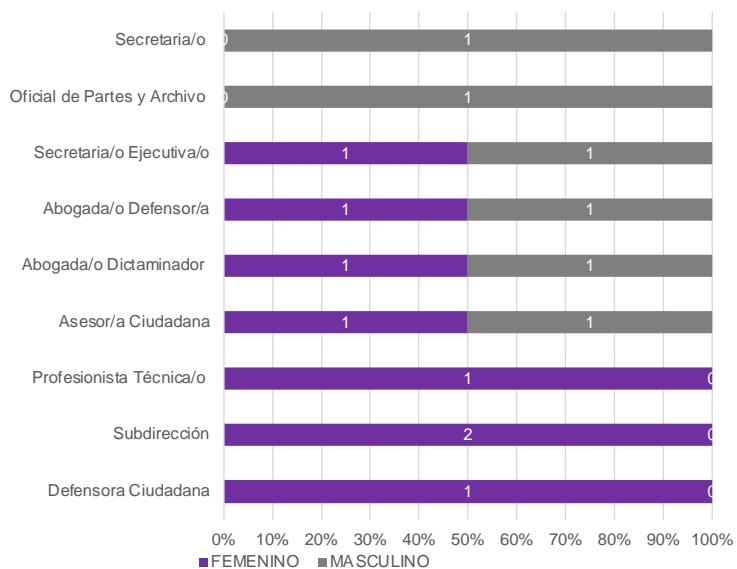

## PROPORCIÓN DE GÉNERO EN EL ÁREA

FEMENINO	MASCULINO	TOTAL
8	6	14

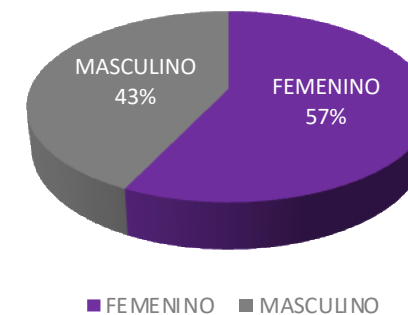



## DIRECCION GENERAL JURIDICA

NOMBRAMIENTO	FEMENINO	MASCULINO	TOTAL
Dirección General Jurídica	0	1	1
Jefatura de Departamento	2	1	3
Profesionista Técnica/o	0	3	3
Secretaria/o Ejecutiva/o	1	0	1
Auxiliar de oficina	1	0	1
Subdirección	1	1	2
<b>GRAN TOTAL</b>			<b>11</b>

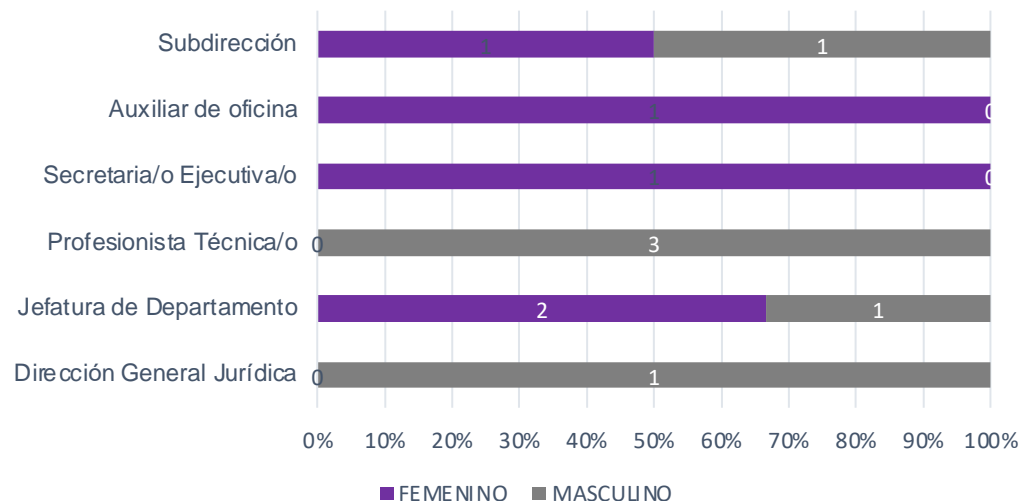

## PROPORCIÓN DE GÉNERO EN EL ÁREA

FEMENINO	MASCULINO	TOTAL
5	6	11

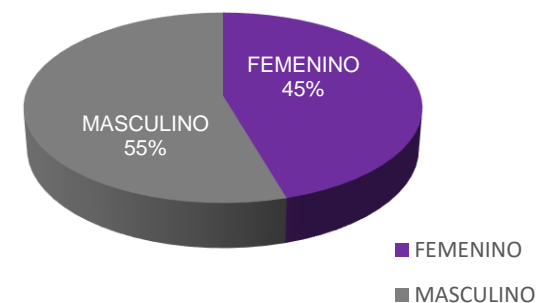



### CONTRALORÍA INTERNA

NOMBRAMIENTO	FEMENINO	MASCULINO	TOTAL
Encargada/o de Despacho Contraloría General	1	0	1
Abogada/o	1	0	1
Auditor/a	1	2	3
Chofer	0	1	1
Director/a	1	0	1
Jefatura de Departamento	1	1	2
Secretaria/o	0	1	1
Secretaria/o Ejecutiva/o	2	0	2
Secretaria/o Particular	0	1	1
<b>GRAN TOTAL</b>			<b>13</b>

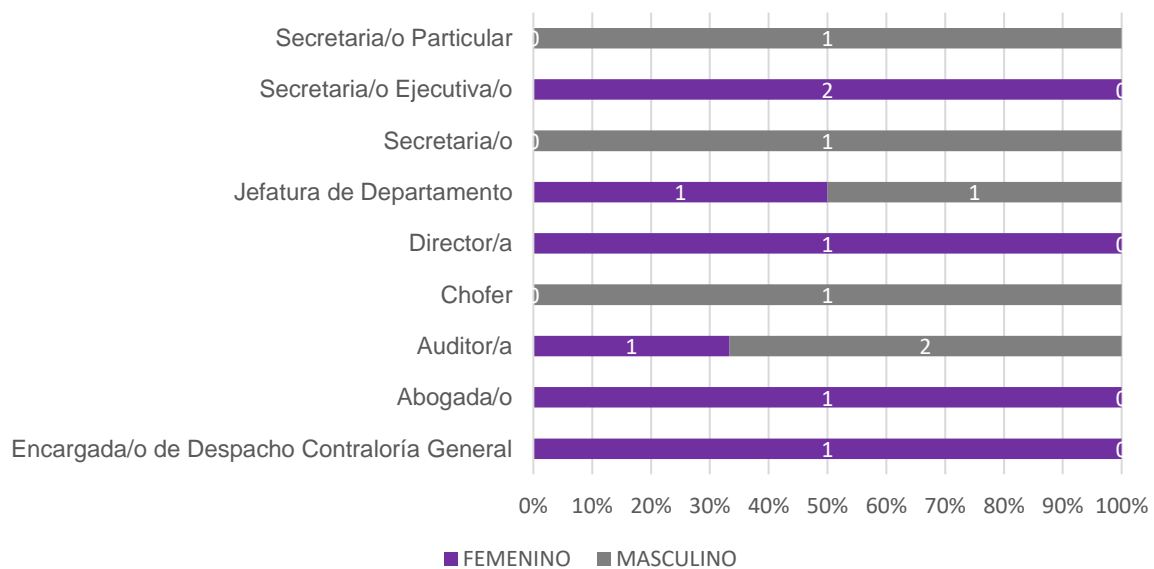

### PROPORCIÓN DE GÉNERO EN EL ÁREA

FEMENINO	MASCULINO	TOTAL
7	6	13

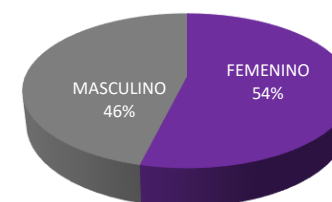

■ FEMENINO ■ MASCULINO



### COORDINACIÓN DE ARCHIVO

NOMBRAMIENTO	FEMENINO	MASCULINO	TOTAL
Coordinador/a de Archivo	1	0	1
Jefatura de Departamento	2	0	2
Profesionista técnico	0	1	1
Subdirección	0	1	1
<b>GRAN TOTAL</b>			<b>5</b>

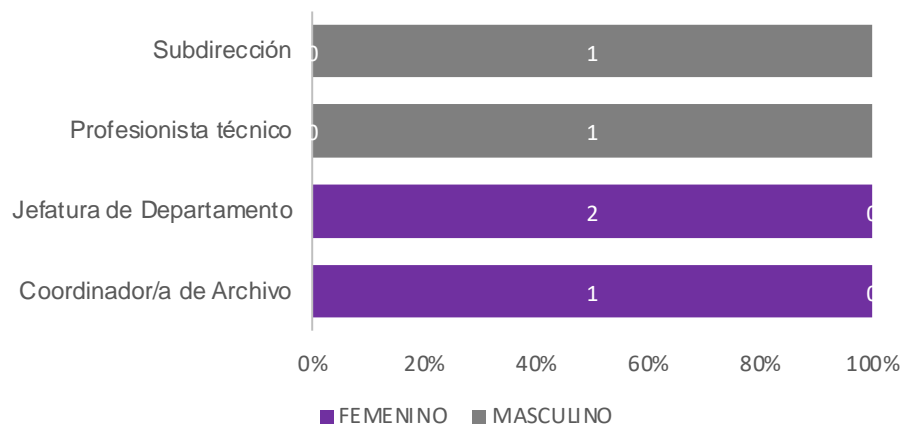

### PROPORCIÓN DE GÉNERO EN EL ÁREA

FEMENINO	MASCULINO	TOTAL
3	2	5

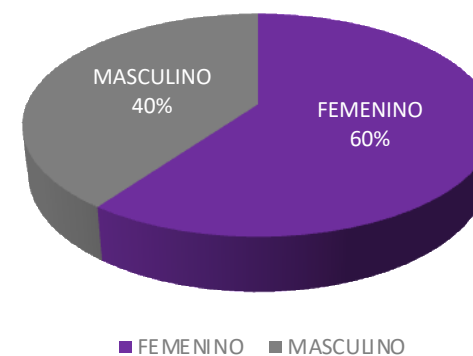



**COORDINACIÓN DE TRANSPARENCIA  
 Y DATOS PERSONALES**

NOMBRAMIENTO	FEMENINO	MASCULINO	TOTAL
Coordinador/a de Transparencia	1	0	1
Jefatura de Departamento	1	0	1
Subdirección	0	1	1
<b>GRAN TOTAL</b>			<b>3</b>

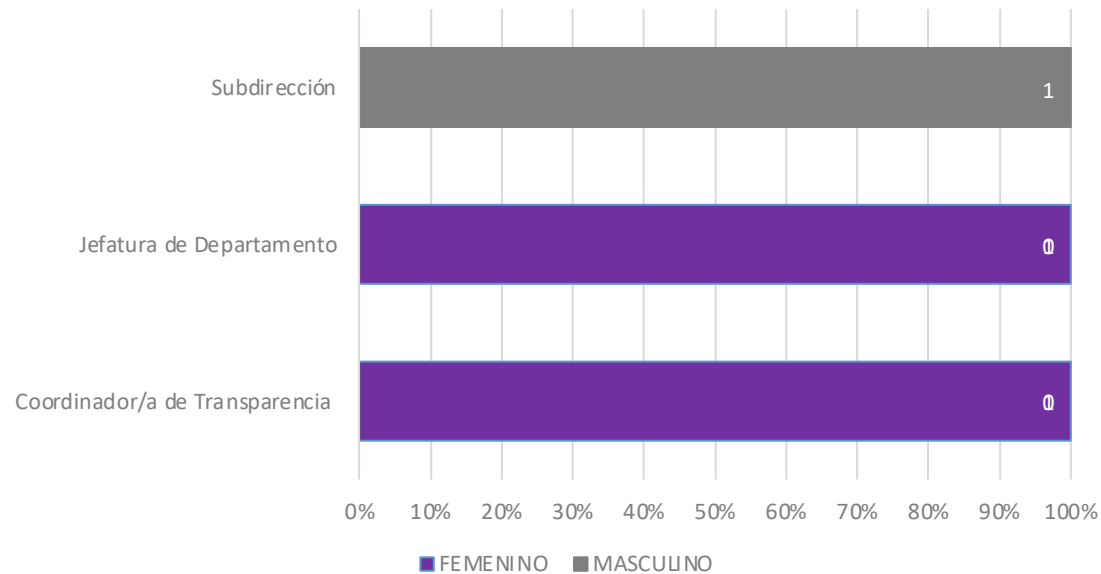

**PROPORCIÓN DE GÉNERO EN EL ÁREA**

FEMENINO	MASCULINO	TOTAL
2	1	3

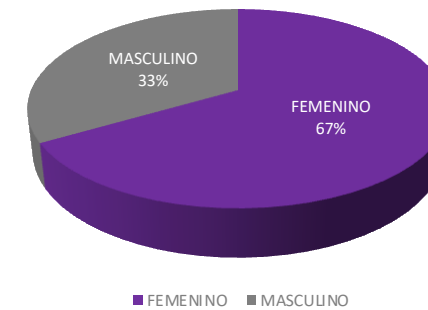



### COORDINACIÓN DE COMUNICACIÓN SOCIAL

NOMBRAMIENTO	FEMENINO	MASCULINO	TOTAL
Coordinador/a de Comunicación Social	0	1	1
Jefatura de Departamento	1	1	2
Secretaria/o Ejecutiva/o	0	1	1
Profesionista Técnica/o	1	0	1
Subdirección	0	1	1
<b>GRAN TOTAL</b>			<b>6</b>

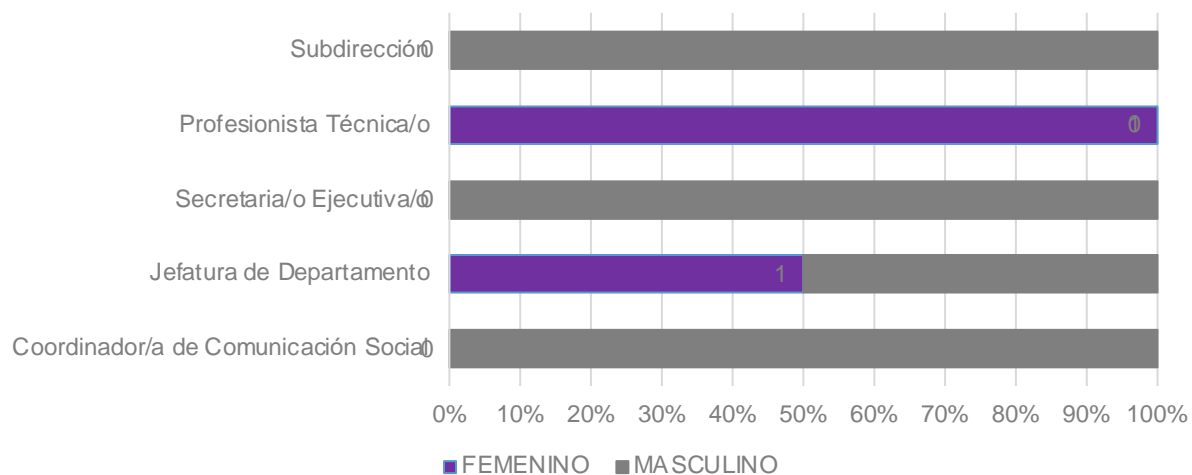

### PROPORCIÓN DE GÉNERO EN EL ÁREA

FEMENINO	MASCULINO	TOTAL
2	4	6

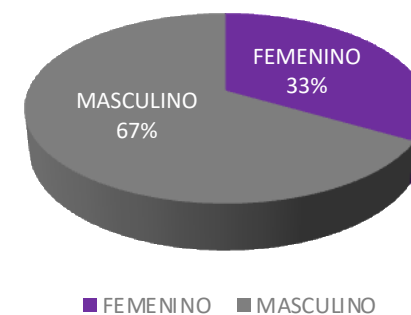



### COORDINACIÓN DE DIFUSIÓN Y PUBLICACIÓN

NOMBRAMIENTO	FEMENINO	MASCULINO	TOTAL
Coordinador/a de Difusión y Publicación	0	1	1
Jefatura de Departamento	0	1	1
Secretaria/o	0	1	1
Subdirección	1	0	1
<b>GRAN TOTAL</b>			<b>4</b>

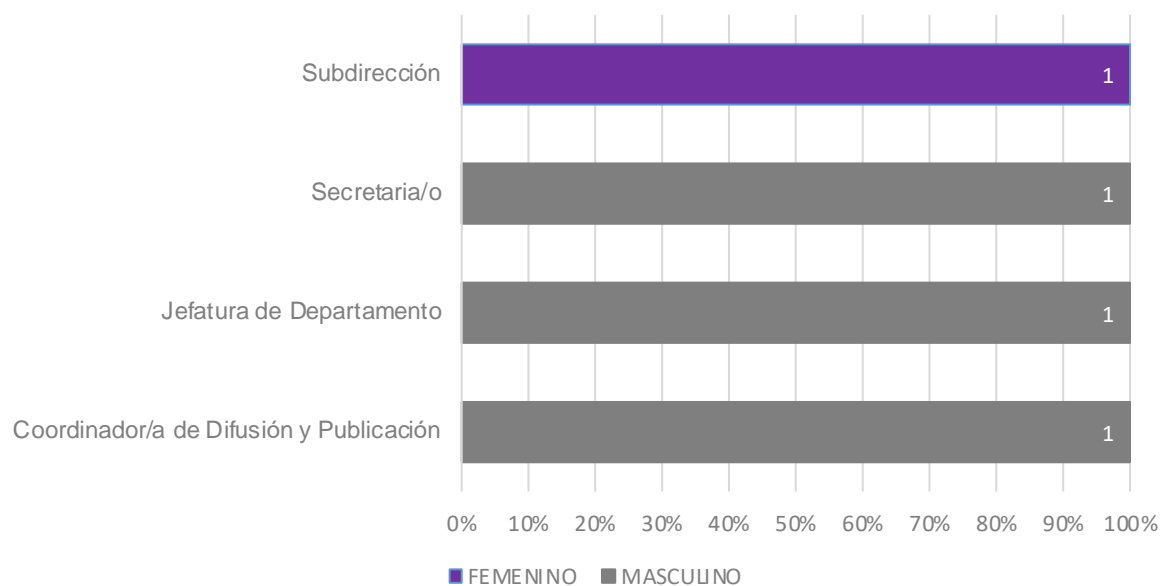

### PROPORCIÓN DE GÉNERO EN EL ÁREA

FEMENINO	MASCULINO	TOTAL
1	3	4

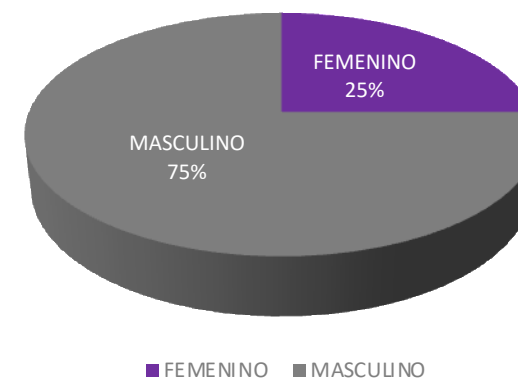





### COORDINACIÓN DE VINCULACIÓN Y RELACIONES INTERNACIONALES

NOMBRAMIENTO	FEMENINO	MASCULINO	TOTAL
Coordinador/a de Vinculación y Relaciones Internacionales	1	0	1
Jefatura de Departamento	1	0	1
Director de Vinculación y Enlace	0	1	1
Secretaria/o Ejecutiva/o	2	1	3
Secretaria/o	0	1	1
Auxiliar de Oficina	0	1	1
<b>GRAN TOTAL</b>			<b>8</b>

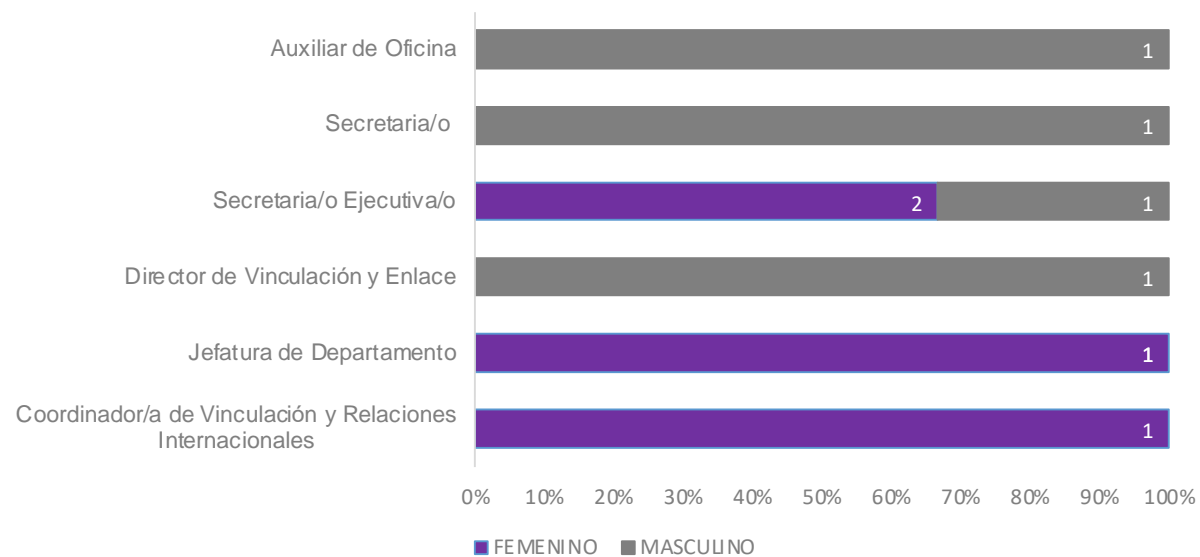

### PROPORCIÓN DE GÉNERO EN EL ÁREA

FEMENINO	MASCULINO	TOTAL
4	4	8

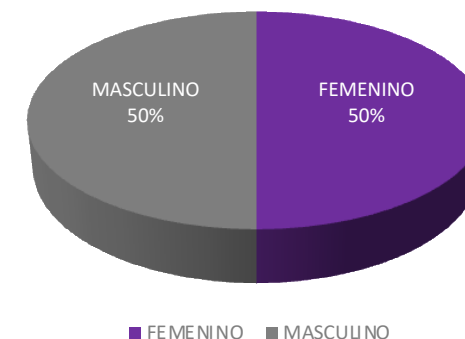



### COORDINACIÓN DE DERECHOS HUMANOS Y GÉNERO

NOMBRAMIENTO	FEMENINO	MASCULINO	TOTAL
Coordinador/a de Derechos Humanos y Género	1	0	1
Jefatura de Departamento	1	0	1
Secretaria/o Ejecutiva/o	0	1	1
Subdirección	0	1	1
<b>GRAN TOTAL</b>			<b>4</b>

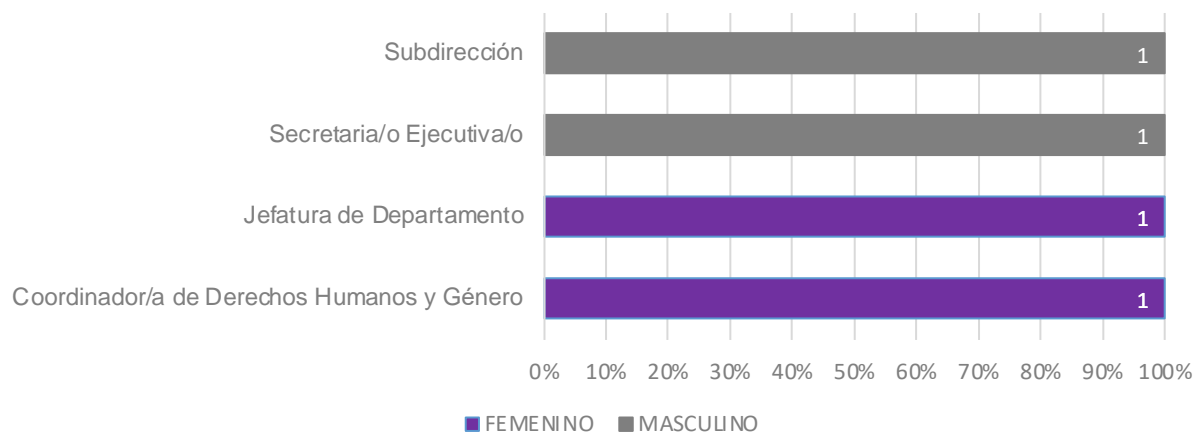

### PROPORCIÓN DE GÉNERO EN EL ÁREA

FEMENINO	MASCULINO	TOTAL
2	2	4

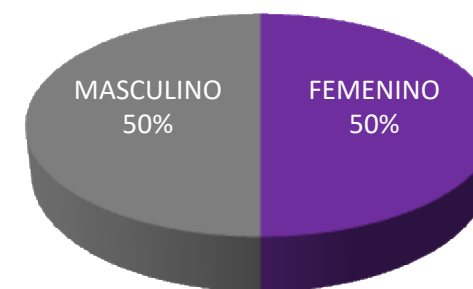

■ FEMENINO ■ MASCULINO



### INSTITUTO DE FORMACIÓN Y CAPACITACIÓN

NOMBRAMIENTO	FEMENINO	MASCULINO	TOTAL
Director/a del Instituto	1	0	1
Jefatura de Departamento	1	0	1
Profesionista Técnica/o	1	0	1
Secretaria/o	0	1	1
Subdirección	1	0	1
<b>GRAN TOTAL</b>			<b>5</b>

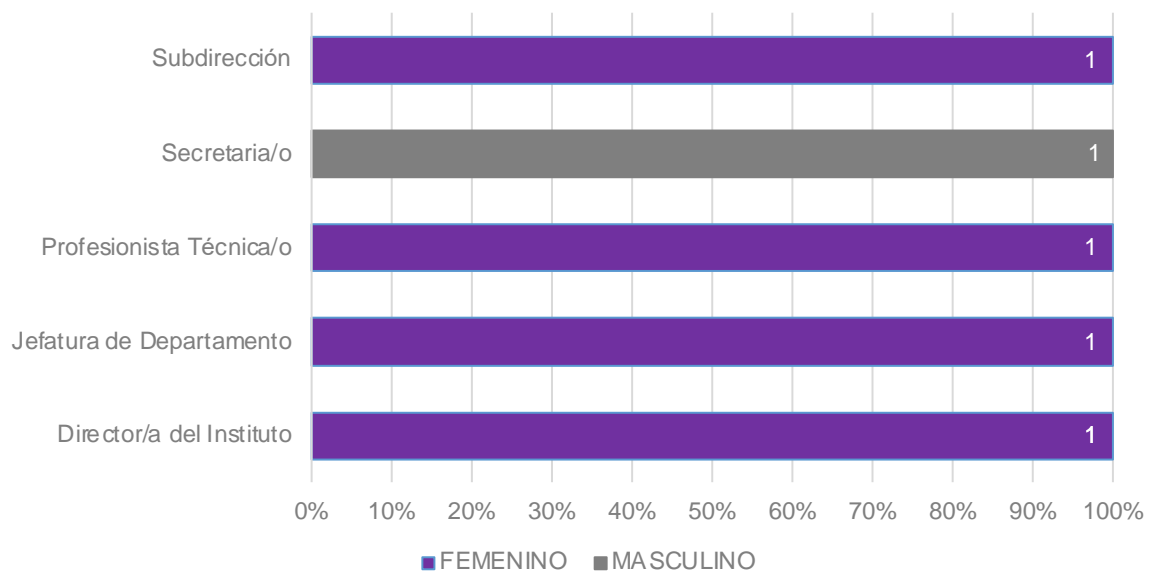

### PROPORCIÓN DE GÉNERO EN EL ÁREA

FEMENINO	MASCULINO	TOTAL
4	1	5

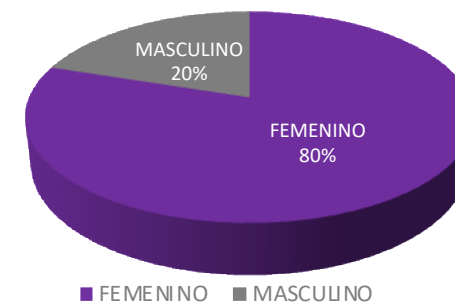



### UNIDAD DE SERVICIOS INFORMÁTICOS

NOMBRAMIENTO	FEMENINO	MASCULINO	TOTAL
Director/a de la Unidad de Servicios Informáticos	0	1	1
Jefatura de Departamento	1	2	3
Profesionista Técnica/o	2	0	2
Secretaria/o	1	0	1
Subdirección	1	0	1
<b>GRAN TOTAL</b>			<b>8</b>

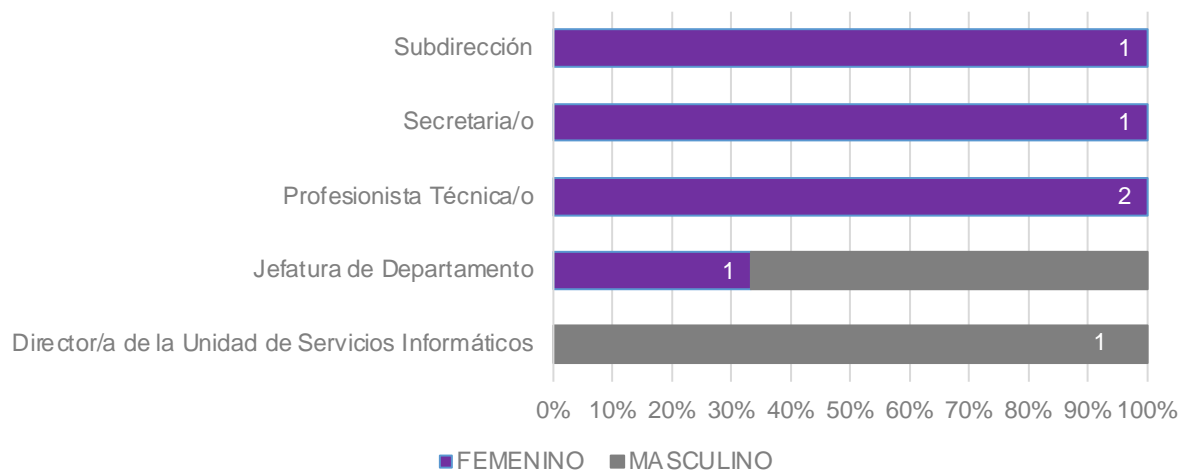

### PROPORCIÓN DE GÉNERO EN EL ÁREA

FEMENINO	MASCULINO	TOTAL
5	3	8

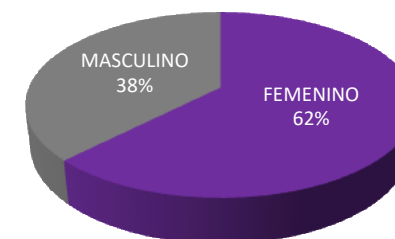

■ FEMENINO ■ MASCULINO



### UNIDAD DE ESTADÍSTICA Y JURISPRUDENCIA

NOMBRAMIENTO	FEMENINO	MASCULINO	TOTAL
Director/a de la Unidad de Estadística y Jurisprudencia	1	0	1
Subdirección	0	1	1
Jefatura de Departamento	1	0	1
Profesionista Técnica/o	2	0	2
Secretaria/o	0	0	0
<b>GRAN TOTAL</b>			<b>5</b>

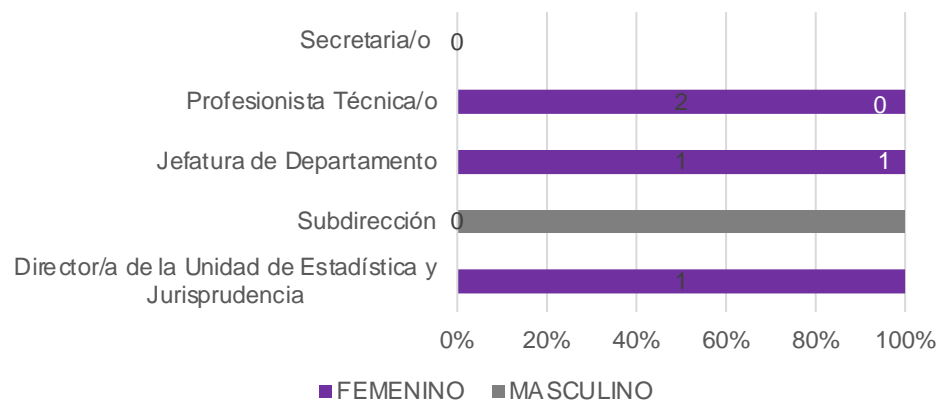

### PROPORCIÓN DE GÉNERO EN EL ÁREA

FEMENINO	MASCULINO	TOTAL
4	1	5

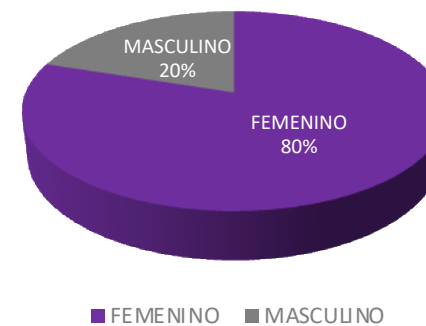



### UNIDAD ESPECIALIZADA DE PROCEDIMIENTOS SANCIONADORES

NOMBRAMIENTO	FEMENINO	MASCULINO	TOTAL
Director/a de la Unidad Especializada de Procedimientos Sancionadores. Encargada/o Despacho	1	0	1
Auxiliar de Oficina	0	0	0
Asesor	0	1	1
Secretaria/o	3	0	3
Secretaria/o Auxiliar	1	3	4
Secretaria/o de Estudio Cuenta	2	2	4
<b>GRAN TOTAL</b>			<b>13</b>

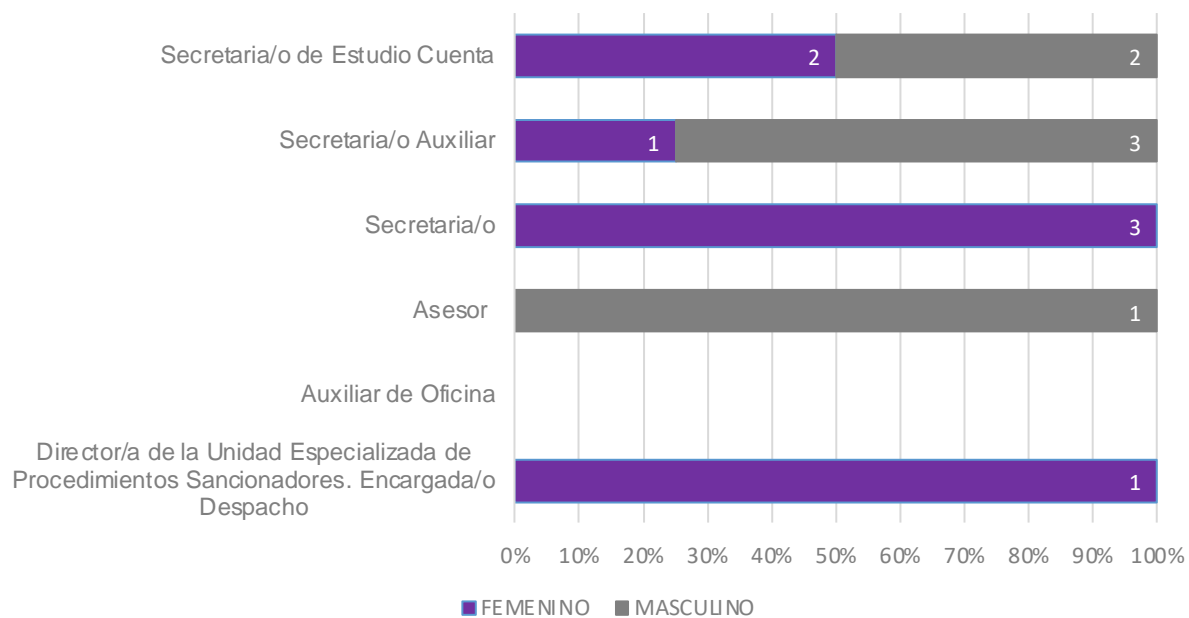

### PROPORCIÓN DE GÉNERO EN EL ÁREA

FEMENINO	MASCULINO	TOTAL
7	6	13

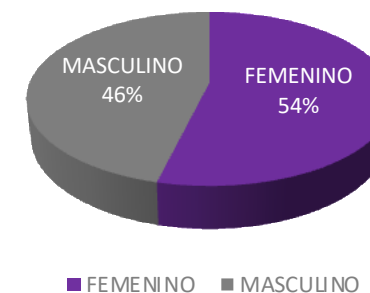



### COMISIÓN DE CONTROVERSIAS LABORALES Y ADMINISTRATIVAS

NOMBRAMIENTO	FEMENINO	MASCULINO	TOTAL
Secretaría/o Técnica	1	0	1
Secretaria/o Auxiliar	1	1	2
Secretaria/o	1	0	1
<b>GRAN TOTAL</b>			<b>4</b>

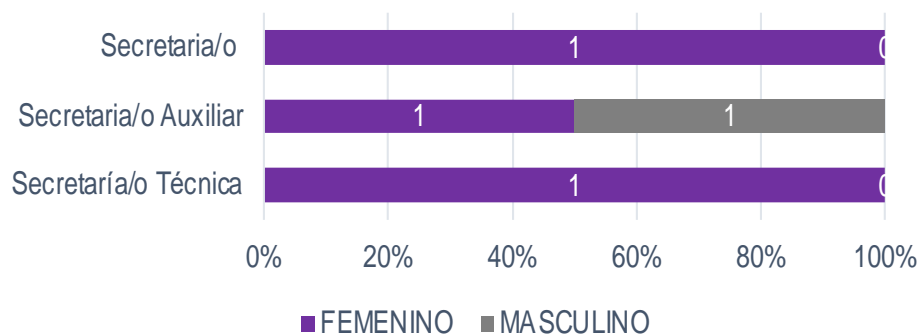

### PROPORCIÓN DE GÉNERO EN EL ÁREA

FEMENINO	MASCULINO	TOTAL
3	1	4

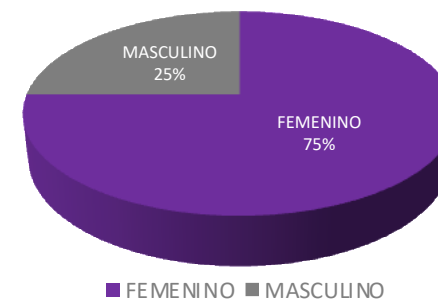



**PERSONAL CONTRATADO BAJO EL RÉGIMEN DE HONORARIOS**

NOMBRAMIENTO	FEMENINO	MASCULINO	TOTAL
Secretaria/o Ejecutiva/o	1	0	1
Secretaria/o Auxiliar	0	1	1
<b>GRAN TOTAL</b>			<b>2</b>

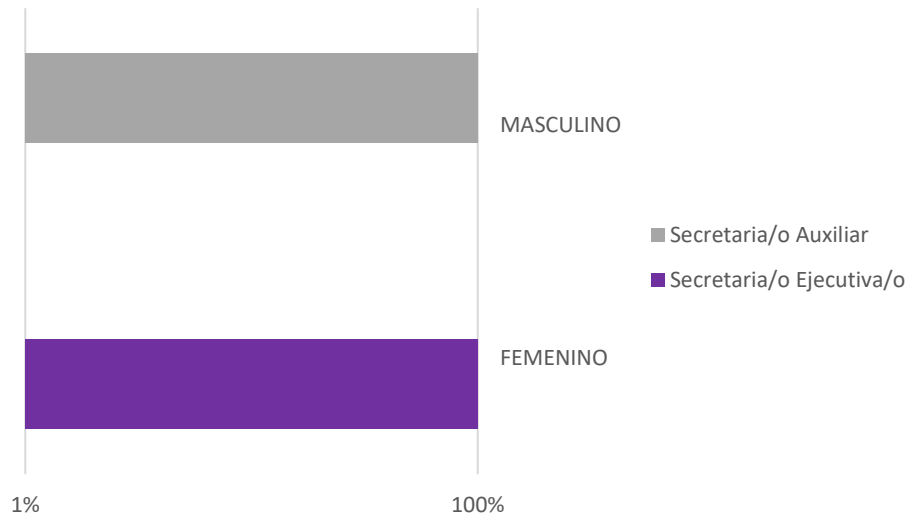

**PROPORCIÓN DE GÉNERO EN EL ÁREA**

FEMENINO	MASCULINO	TOTAL
1	1	2

