



ESTADÍSTICA DEL PERSONAL QUE LABORA EN EL TRIBUNAL ELECTORAL DE LA CIUDAD DE MÉXICO  
Área que genera o posee la información: Secretaría Administrativa  
Fecha de actualización: 31/07/2022



# ESTADÍSTICA POR GÉNERO DEL PERSONAL QUE INTEGRA EL TRIBUNAL ELECTORAL DE LA CIUDAD DE MÉXICO



JULIO 2022



## CONTENIDO

### ESTADÍSTICA GENERAL

#### ESTADÍSTICA POR TIPO DE PUESTO O NOMBRAMIENTO

##### ESTRUCTURA Y HONORARIOS

##### ESTADÍSTICA POR MÁXIMO GRADO DE ESTUDIOS (Estructura y Honorarios)

### PRESIDENCIA Y PONENCIAS

#### PRESIDENCIA

#### PONENCIA (PENDIENTE DE DESIGNAR)

#### PONENCIA DE LA MGDA. MARTHA ALEJANDRA CHÁVEZ CAMARENA

#### PONENCIA DE LA MGDA. MARTHA LETICIA MERCADO RAMÍREZ

#### PONENCIA DEL MGDO. ARMANDO AMBRIZ HERNÁNDEZ

#### PONENCIA DEL MGDO. JUAN CARLOS SÁNCHEZ LEÓN

### ÓRGANOS EJECUTIVOS

#### SECRETARÍA GENERAL

#### SECRETARÍA ADMINISTRATIVA

### DEFENSORÍA CIUDADANA

### DIRECCIÓN GENERAL JURÍDICA

### CONTRALORÍA INTERNA

### ÓRGANOS AUXILIARES



**ESTADÍSTICA DEL PERSONAL QUE LABORA EN EL TRIBUNAL ELECTORAL DE LA CIUDAD DE MÉXICO**  
**Área que genera o posee la información: Secretaría Administrativa**  
**Fecha de actualización: 31/07/2022**



**COORDINACIÓN DE ARCHIVO**

**COORDINACIÓN DE TRANSPARENCIA Y DATOS PERSONALES**

**COORDINACIÓN DE COMUNICACIÓN SOCIAL**

**COORDINACIÓN DE DIFUSIÓN Y PUBLICACIÓN**

**COORDINACIÓN DE VINCULACIÓN**

**Y RELACIONES INTERNACIONALES**

**COORDINACIÓN DE DERECHOS HUMANOS Y GÉNERO**

**INSTITUTO DE FORMACIÓN Y CAPACITACIÓN**

**UNIDAD DE SERVICIOS INFORMÁTICOS**

**UNIDAD DE ESTADÍSTICA Y JURISPRUDENCIA**

**UNIDAD ESPECIALIZADA DE PROCEDIMIENTOS SANCIONADORES**

**COMISIÓN DE CONTROVERSIAS LABORALES Y ADMINISTRATIVAS**

**PERSONAL CONTRATADO BAJO EL RÉGIMEN DE HONORARIOS**



## ESTADÍSTICA GENERAL

| ÁREA                                      | FEMENINO   | MASCULINO  | TOTAL      |
|---|------------|------------|------------|
| Presidencia                               | 4          | 1          | 5          |
| Magistraturas                             | 48         | 44         | 92         |
| Órganos Ejecutivos                        | 23         | 24         | 47         |
| Dirección General Jurídica                | 5          | 6          | 11         |
| Defensoría Ciudadana                      | 8          | 6          | 14         |
| Contraloría Interna                       | 7          | 6          | 13         |
| Órganos Auxiliares                        | 35         | 32         | 67         |
| Comisión de Controversias                 | 3          | 1          | 4          |
| <b>TOTAL ESTRUCTURA</b>                   | <b>133</b> | <b>120</b> | <b>253</b> |
| Personal de Honorarios                    | 1          | 2          | 3          |
| <b>TOTAL HONORARIOS</b>                   | <b>1</b>   | <b>2</b>   | <b>3</b>   |
| <b>GRAN TOTAL ESTRUCTURA Y HONORARIOS</b> |            |            | <b>256</b> |

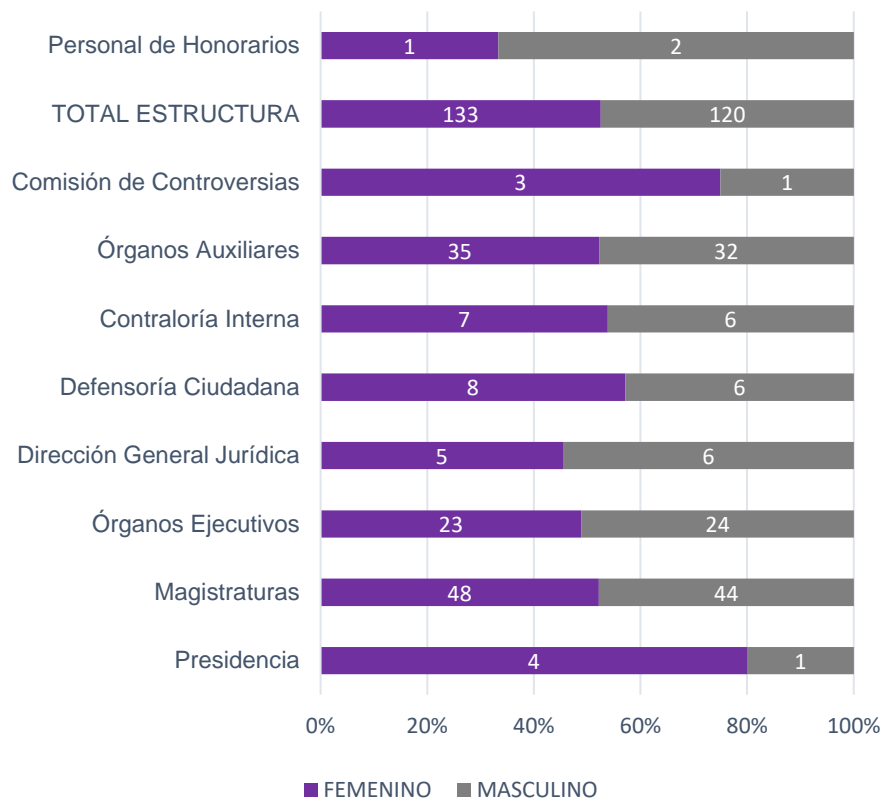

### PROPORCIÓN DE GÉNERO ESTRUCTURA

| FEMENINO | MASCULINO | TOTAL |
|----------|-----------|-------|
| 133      | 120       | 253   |

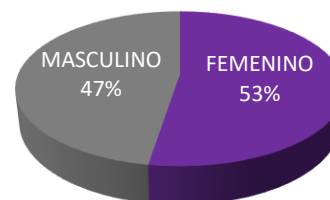

### PROPORCIÓN DE GÉNERO HONORARIOS

| FEMENINO | MASCULINO | TOTAL |
|----------|-----------|-------|
| 1        | 2         | 3     |

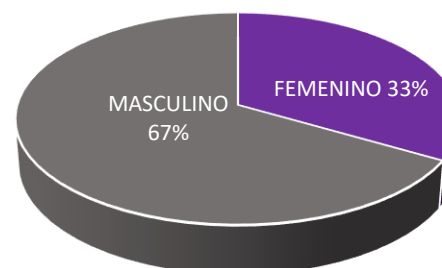

■ FEMENINO ■ MASCULINO



ESTADÍSTICA POR TIPO DE PUESTO O NOMBRAMIENTO ESTRUCTURA Y HONORARIOS

| PUESTO  | FEMENINO          | MASCULINO | TOTAL      |
|---|-------------------|-----------|------------|
| Magistraturas del Tribunal Electoral de la Ciudad de México | 2                 | 2         | 4          |
| Abogada/o   | 3                 | 2         | 5          |
| Actuario/a  | 0                 | 2         | 2          |
| Asesor/a  | 6                 | 7         | 13         |
| Asistente   | 5                 | 4         | 9          |
| Auditor/a   | 1                 | 2         | 3          |
| Auxiliar de Oficina   | 2                 | 7         | 9          |
| Chofer  | 0                 | 1         | 1          |
| Coordinador/a de Gestión                                    | 3                 | 2         | 5          |
| Direcciones Adscritas a un Área                             | 2                 | 3         | 5          |
| Ejecutiva/o de Investigación y Análisis                     | 1                 | 1         | 2          |
| Encargada/o de Despacho                                     | 2                 | 2         | 4          |
| Jefatura de Departamento                                    | 17                | 11        | 28         |
| Profesionista Técnica/o                                     | 19                | 10        | 29         |
| Recepcionista   | 1                 | 0         | 1          |
| Oficial de Partes y Archivo                                 | 0                 | 1         | 1          |
| Secretaria/o  | 12                | 7         | 19         |
| Secretaria/o Ejecutiva/o                                    | 24                | 13        | 37         |
| Secretaria/o Particular                                     | 0                 | 2         | 2          |
| Secretaria/o Auxiliares                                     | 8                 | 9         | 17         |
| Secretaria/o de Estudio Cuenta                              | 9                 | 14        | 23         |
| Secretaria/o de Estudio Cuenta y Coordinación de Ponencia   | 1                 | 2         | 3          |
| Secretaria/o Técnica/o de la Secretaría General             | 0                 | 1         | 1          |
| Subdirección  | 9                 | 7         | 16         |
| Titulares de Área   | 6                 | 8         | 14         |
| Honorarios Profesionales                                    | 1                 | 2         | 3          |
|   | <b>GRAN TOTAL</b> |           | <b>256</b> |

## ESTADÍSTICA DEL PERSONAL QUE LABORA EN EL TRIBUNAL ELECTORAL DE LA CIUDAD DE MÉXICO

Área que genera o posee la información: Secretaría Administrativa  
Fecha de actualización: 31/07/2022

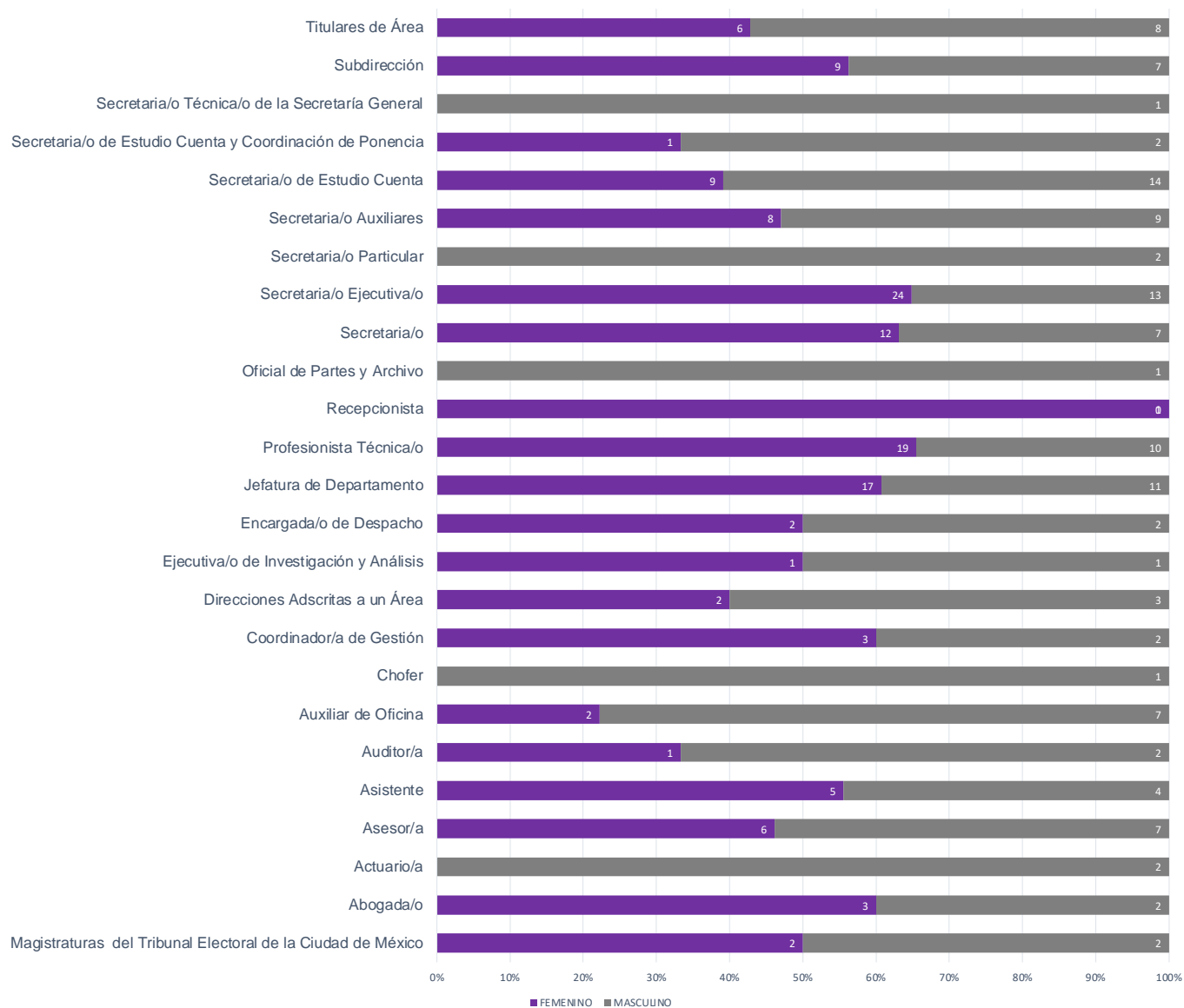



## ESTADÍSTICA POR MÁXIMO GRADO DE ESTUDIOS (Estructura y Honorarios)

| GRADO O ESCOLARIDAD ESTRUCTURA | FEMENINO | MASCULINO | TOTAL      |
|--------------------------------|----------|-----------|------------|
| Doctorado                      | 1        | 4         | 5          |
| Maestría                       | 16       | 12        | 28         |
| Especialidad                   | 3        | 6         | 9          |
| Nivel Superior                 | 95       | 82        | 177        |
| Nivel Medio Superior           | 17       | 10        | 27         |
| Nivel Básico                   | 1        | 6         | 7          |
| <b>GRAN TOTAL</b>              |          |           | <b>253</b> |

| GRADO O ESCOLARIDAD HONORARIOS | FEMENINO | MASCULINO | TOTAL    |
|--------------------------------|----------|-----------|----------|
| Nivel Superior                 | 0        | 2         | 2        |
| Nivel Medio Superior           | 1        | 0         | 1        |
| <b>GRAN TOTAL</b>              |          |           | <b>3</b> |





### PERSONAL ESTRUCTURA

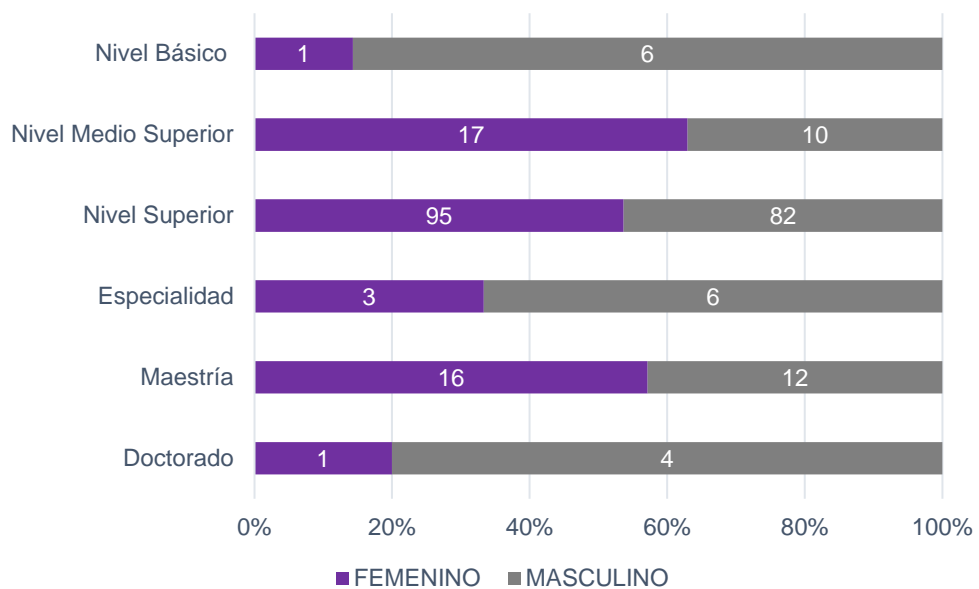

### PERSONAL HONORARIOS

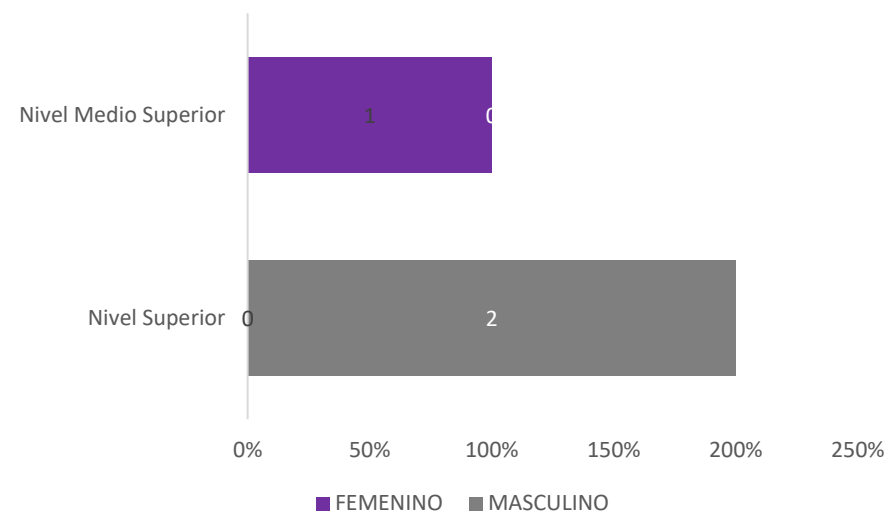



## PRESIDENCIA

| NOMBRAMIENTO              | FEMENINO | MASCULINO | TOTAL |
|---------------------------|----------|-----------|-------|
| Magistrada/o Presidenta/e | 0        | 1         | 1     |
| Asesor/a                  | 1        | 0         | 1     |
| Profesionista Técnica/o   | 3        | 0         | 3     |
| GRAN TOTAL                |          |           | 5     |

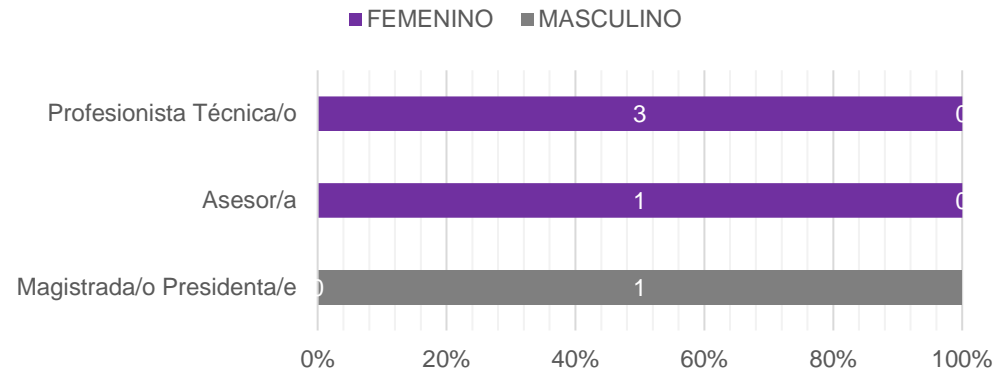

### PROPORCIÓN DE GÉNERO EN EL ÁREA

| FEMENINO | MASCULINO | TOTAL |
|----------|-----------|-------|
| 4        | 1         | 5     |

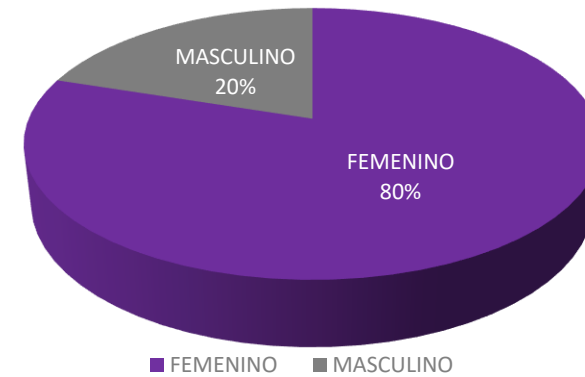



### PONENCIA (PENDIENTE POR DESIGNAR)

| NOMBRAMIENTO                   | FEMENINO | MASCULINO | TOTAL     |
|--------------------------------|----------|-----------|-----------|
| Coordinadora/o de Gestión      | 0        | 1         | 1         |
| Profesionista Técnica/o        | 4        | 1         | 5         |
| Secretaria/o Ejecutiva/o       | 1        | 0         | 1         |
| Secretaria/o Auxiliar          | 1        | 1         | 2         |
| Asesor/a                       | 1        | 0         | 1         |
| Secretaria/o de Estudio Cuenta | 2        | 2         | 4         |
| <b>GRAN TOTAL</b>              |          |           | <b>14</b> |

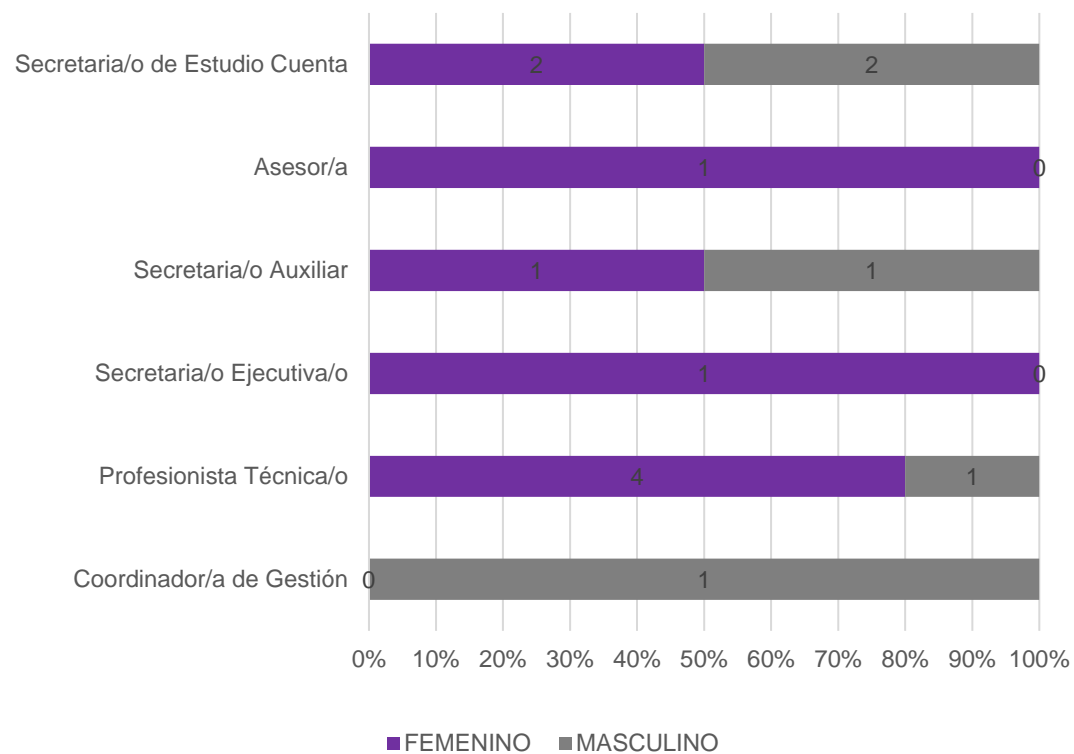

### PROPORCIÓN DE GÉNERO EN EL ÁREA

| FEMENINO | MASCULINO | TOTAL |
|----------|-----------|-------|
| 9        | 5         | 14    |

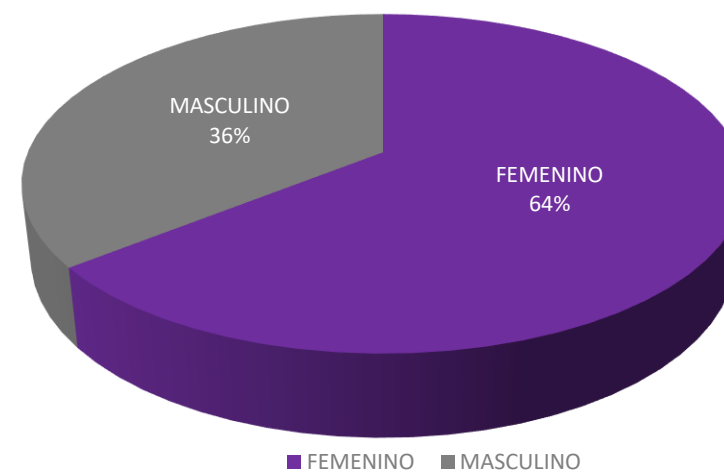



**PONENCIA DE LA MGDA.  
 MARTHA LETICIA MERCADO RAMÍREZ**

| NOMBRAMIENTO  | FEMENINO | MASCULINO | TOTAL     |
|---|----------|-----------|-----------|
| Magistrada/o Electoral  | 1        | 0         | 1         |
| Secretaria/o de Estudio Cuenta y<br>Coordinador/a de Ponencia | 0        | 1         | 1         |
| Secretaria/o de Estudio Cuenta                                | 2        | 1         | 3         |
| Asesor/a de Magistrada/o                                      | 0        | 1         | 1         |
| Ejecutiva/o de análisis                                       | 0        | 1         | 1         |
| Asesor/a  | 0        | 2         | 2         |
| Coordinador/a de Gestión                                      | 1        | 0         | 1         |
| Secretaria/o  | 1        | 0         | 1         |
| Secretaria/o Ejecutiva/o                                      | 4        | 2         | 6         |
| Secretaria/o Auxiliar   | 2        | 0         | 2         |
| Auxiliar de Oficina   | 0        | 1         | 1         |
| <b>GRAN TOTAL</b>   |          |           | <b>20</b> |

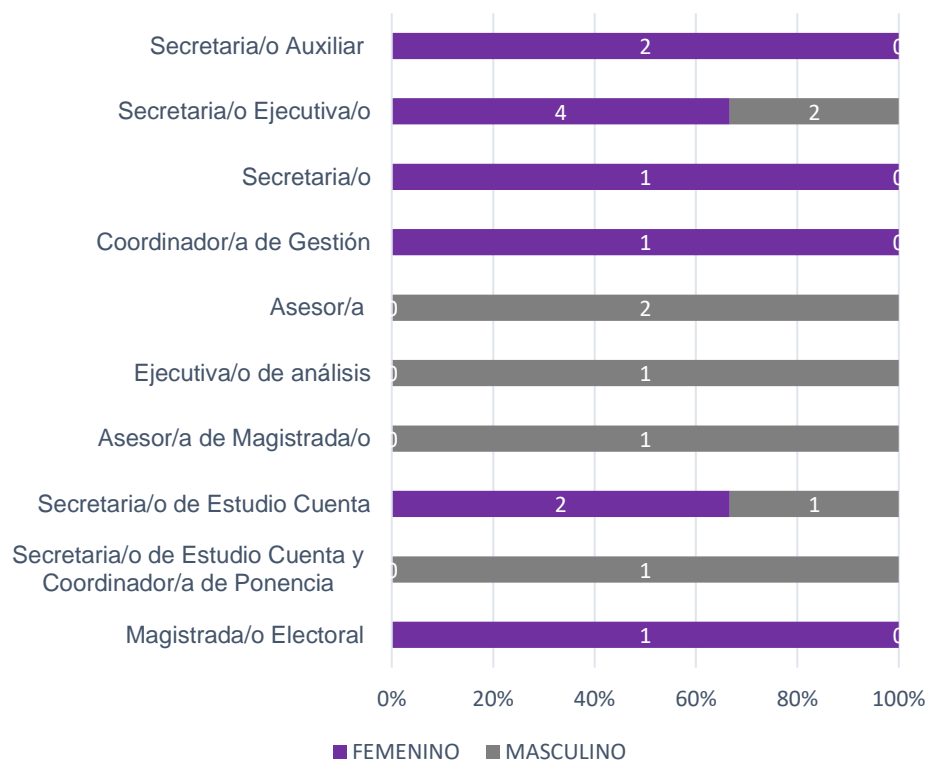

**PROPORCIÓN DE GÉNERO EN EL ÁREA**

| FEMENINO | MASCULINO | TOTAL |
|----------|-----------|-------|
| 11       | 9         | 20    |

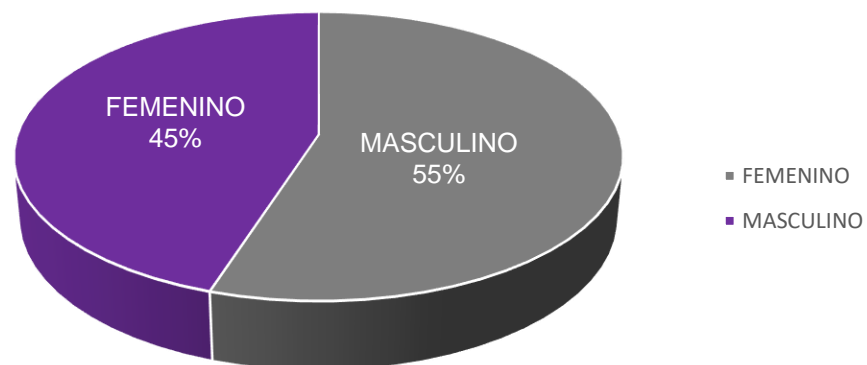



**PONENCIA DE LA MGDA.  
 MARTHA ALEJANDRA CHÁVEZ CAMARENA**

| <b>NOMBRAMIENTO</b>            | <b>FEMENINO</b> | <b>MASCULINO</b> | <b>TOTAL</b> |
|--------------------------------|-----------------|------------------|--------------|
| Magistrada/o Electoral         | 1               | 0                | 1            |
| Asesor/a                       | 3               | 1                | 4            |
| Secretaria/o Particular        | 0               | 1                | 1            |
| Coordinador/a de Gestión       | 1               | 0                | 1            |
| Jefatura de Departamento       | 0               | 1                | 1            |
| Profesionista Técnica/o        | 0               | 1                | 1            |
| Secretaria/o Ejecutiva/o       | 2               | 2                | 4            |
| Secretaria/o Auxiliar          | 2               | 1                | 3            |
| Secretaria/o de Estudio Cuenta | 2               | 3                | 5            |
| <b>GRAN TOTAL</b>              |                 |                  | <b>21</b>    |



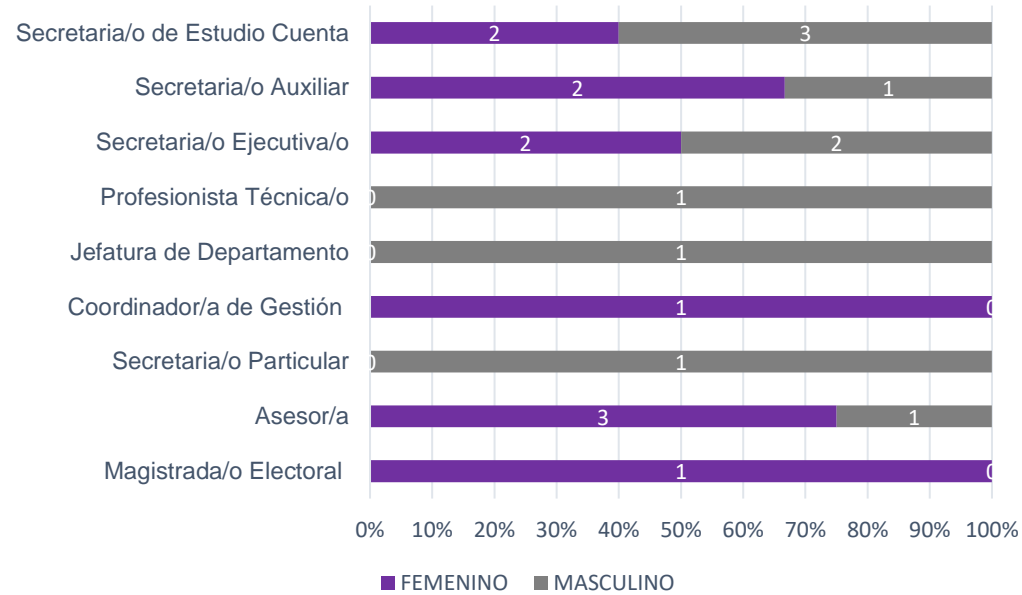

### PROPORCIÓN DE GÉNERO EN EL ÁREA

| FEMENINO | MASCULINO | TOTAL |
|----------|-----------|-------|
| 11       | 10        | 21    |

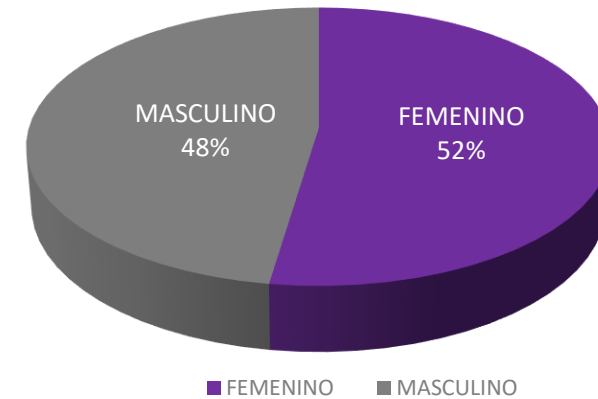



### PONENCIA DEL MGDO. ARMANDO AMBRIZ HERNÁNDEZ

| NOMBRAMIENTO  | FEMENINO | MASCULINO | TOTAL     |
|---|----------|-----------|-----------|
| Magistrada/o Electoral  | 0        | 0         | 0         |
| Profesionista Técnica/o                                       | 1        | 2         | 3         |
| Secretaria/o  | 3        | 2         | 5         |
| Coordinador de Gestión Administrativa "C"                     | 0        | 1         | 1         |
| Secretaria/o Ejecutiva/o                                      | 1        | 1         | 2         |
| Secretaria/o Auxiliar   | 1        | 1         | 2         |
| Secretaria/o de Estudio Cuenta                                | 1        | 3         | 4         |
| Asesor /a   | 0        | 0         | 0         |
| Ejecutiva/o de Investigación y Análisis                       | 1        | 0         | 1         |
| Secretaria/o de Estudio Cuenta y<br>Coordinador/a de Ponencia | 0        | 1         | 1         |
| <b>GRAN TOTAL</b>   |          |           | <b>19</b> |

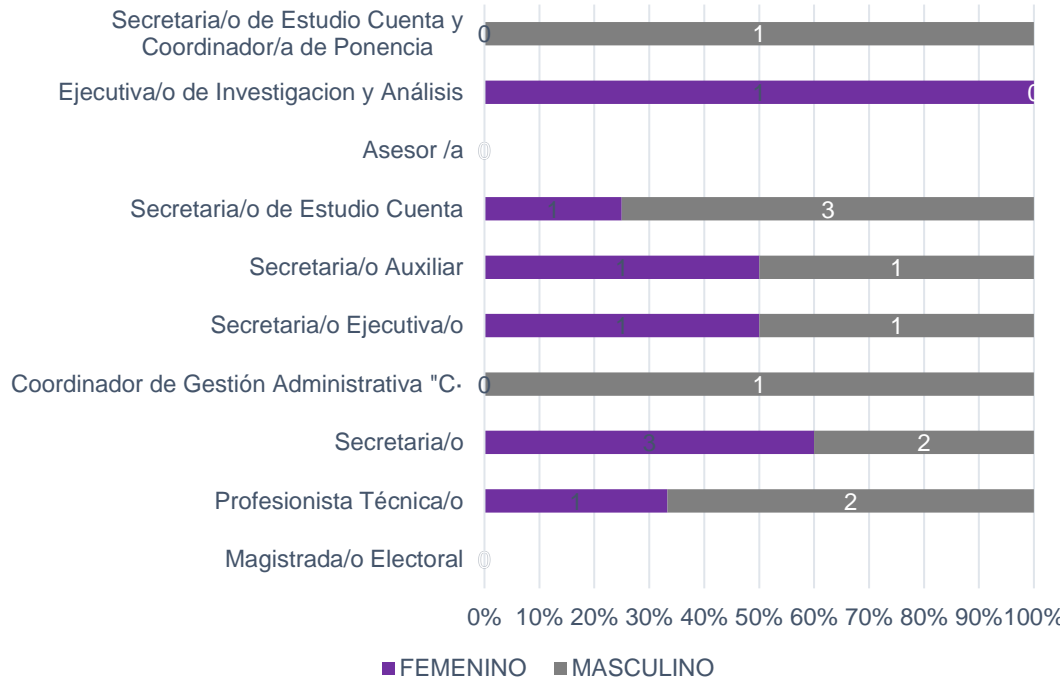

### PROPORCIÓN DE GÉNERO EN EL ÁREA

| FEMENINO | MASCULINO | TOTAL |
|----------|-----------|-------|
| 8        | 11        | 19    |

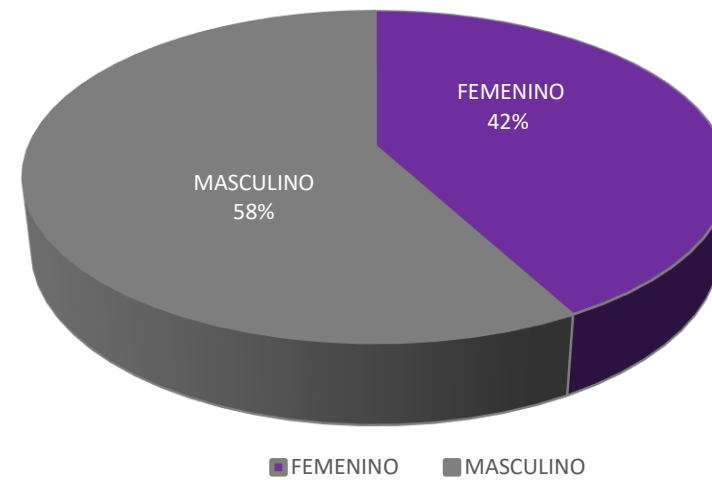



**PONENCIA DEL MGDO.  
 JUAN CARLOS SÁNCHEZ LEÓN**

| NOMBRAMIENTO  | FEMENINO | MASCULINO | TOTAL     |
|---|----------|-----------|-----------|
| Magistrada/o Electoral  | 0        | 1         | 1         |
| Asesor/a  | 0        | 1         | 1         |
| Ejecutiva/o de Investigación y Análisis                       | 0        | 0         | 0         |
| Coordinador/a de Gestión                                      | 1        | 0         | 1         |
| Secretaria/o Ejecutiva/o                                      | 7        | 2         | 9         |
| Secretaria/o Auxiliar   | 0        | 2         | 2         |
| Secretaria/o de Estudio Cuenta                                | 0        | 3         | 3         |
| Secretaria/o de Estudio Cuenta y<br>Coordinador/a de Ponencia | 1        | 0         | 1         |
| <b>GRAN TOTAL</b>   |          |           | <b>18</b> |

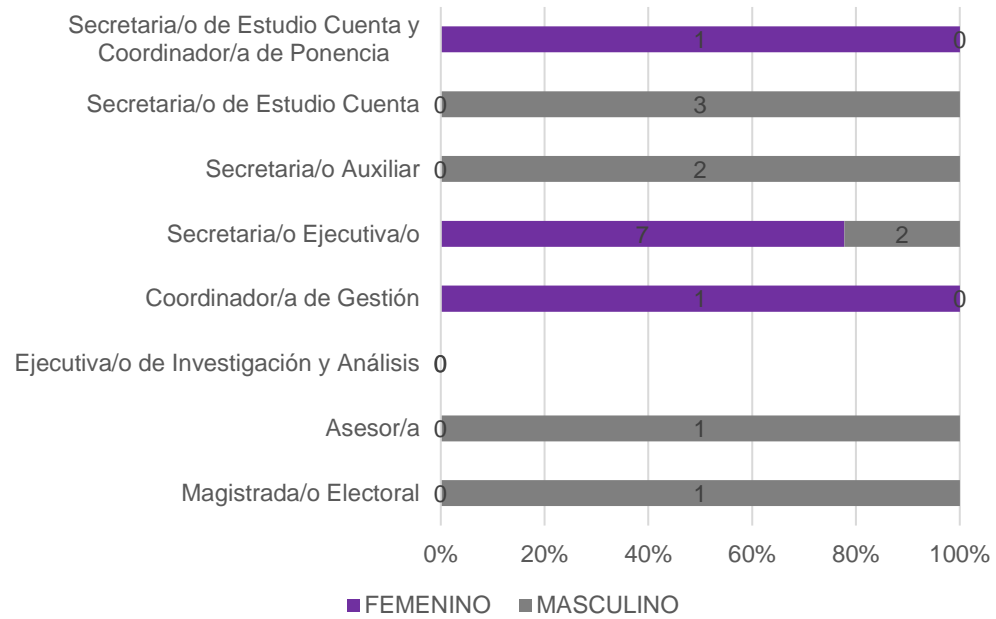

### PROPORCIÓN DE GÉNERO EN EL ÁREA

| FEMENINO | MASCULINO | TOTAL |
|----------|-----------|-------|
| 9        | 9         | 18    |

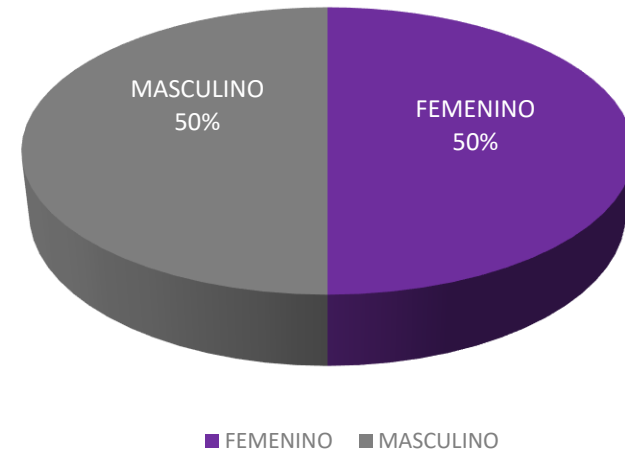



## SECRETARÍA GENERAL

| NOMBRAMIENTO                                    | FEMENINO | MASCULINO | TOTAL     |
|---|----------|-----------|-----------|
| Secretaria/o General                            | 0        | 1         | 1         |
| Actuaria/o                                      | 0        | 2         | 2         |
| Auxiliar de Oficina                             | 0        | 4         | 4         |
| Jefatura de Departamento                        | 1        | 0         | 1         |
| Profesionista Técnica/o                         | 2        | 0         | 2         |
| Asistente de Oficina                            | 0        | 1         | 1         |
| Secretaria/o Ejecutiva/o                        | 2        | 0         | 2         |
| Secretaria/o Técnica/o de la Secretaría General | 0        | 1         | 1         |
| Secretaria/o                                    | 0        | 0         | 0         |
| Subdirección                                    | 1        | 1         | 2         |
| <b>GRAN TOTAL</b>                               |          |           | <b>16</b> |

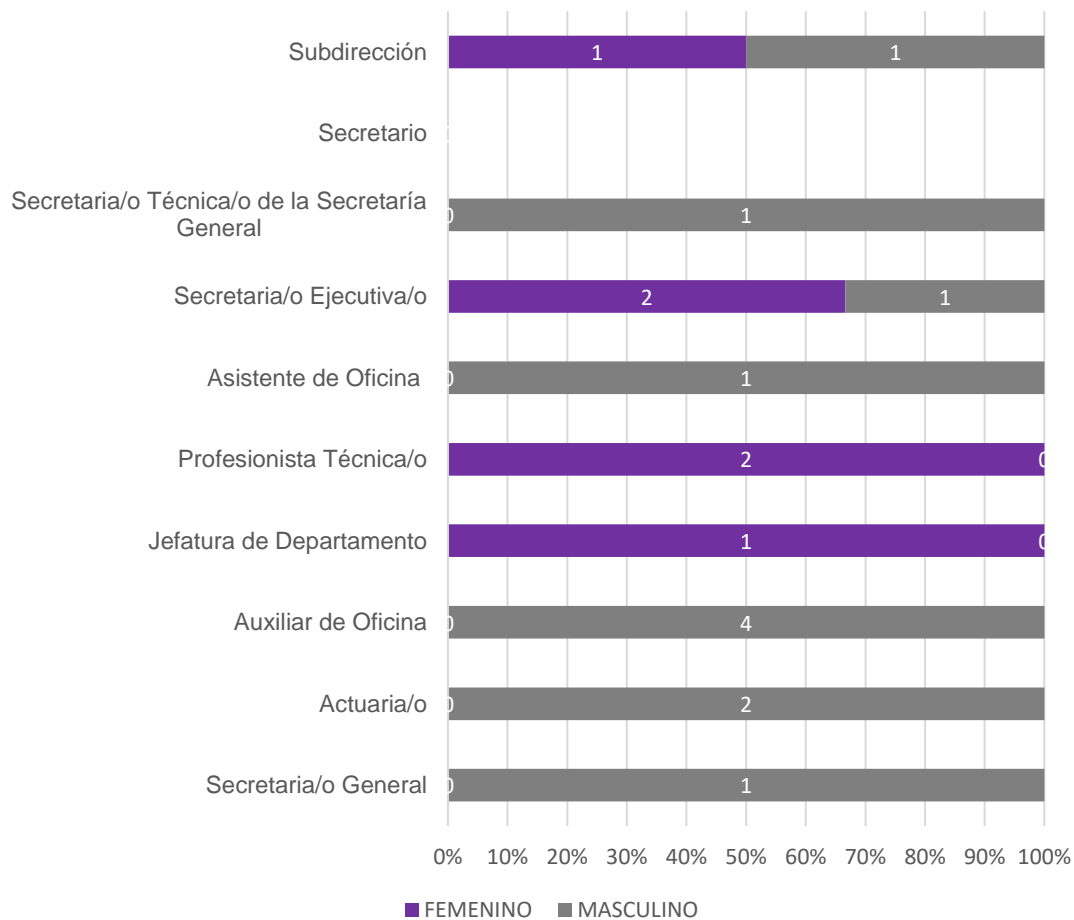

### PROPORCIÓN DE GÉNERO EN EL ÁREA

| FEMENINO | MASCULINO | TOTAL |
|----------|-----------|-------|
| 6        | 10        | 16    |

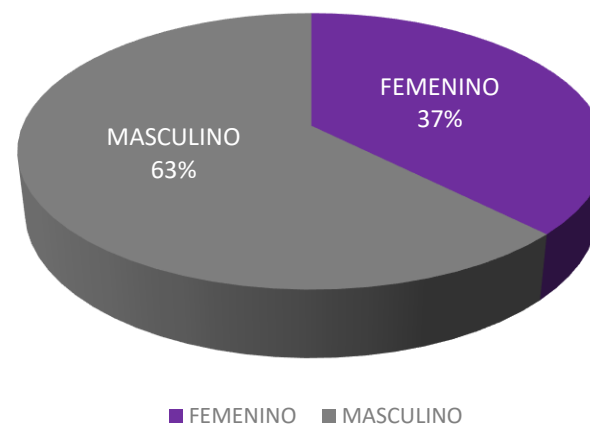



## SECRETARÍA ADMINISTRATIVA

| NOMBRAMIENTO                | FEMENINO | MASCULINO | TOTAL     |
|-----------------------------|----------|-----------|-----------|
| Secretaria/o Administrativo | 0        | 1         | 1         |
| Asistente                   | 4        | 3         | 7         |
| Auxiliar                    | 1        | 0         | 1         |
| Direcciones                 | 1        | 2         | 3         |
| Encargado de despacho       | 0        | 2         | 2         |
| Jefatura de Departamento    | 4        | 3         | 7         |
| Profesionista Técnica/o     | 2        | 2         | 4         |
| Recepcionista               | 1        | 0         | 1         |
| Secretaria/o                | 1        | 0         | 1         |
| Secretaria/o Ejecutiva/o    | 2        | 1         | 3         |
| Subdirección                | 1        | 0         | 1         |
| <b>GRAN TOTAL</b>           |          |           | <b>31</b> |



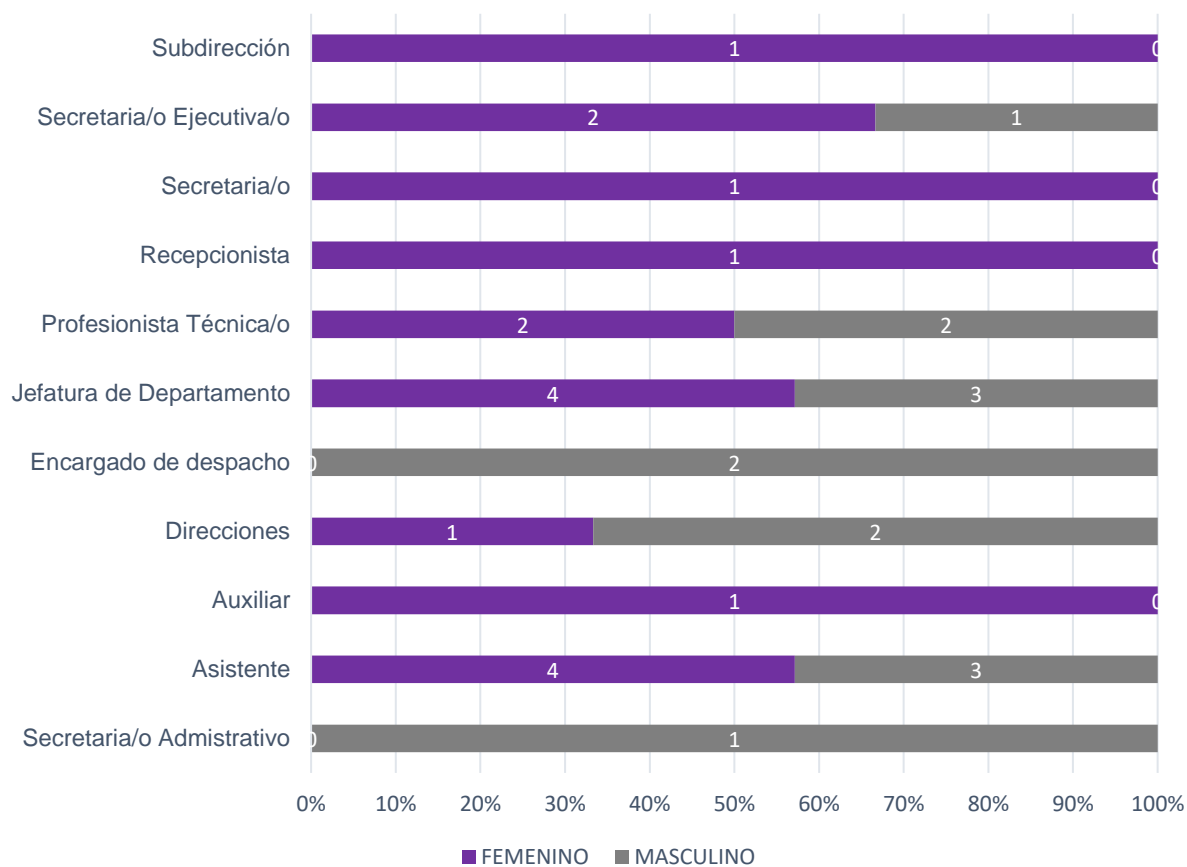

### PROPORCIÓN DE GÉNERO EN EL ÁREA

| FEMENINO | MASCULINO | TOTAL |
|----------|-----------|-------|
| 17       | 14        | 31    |

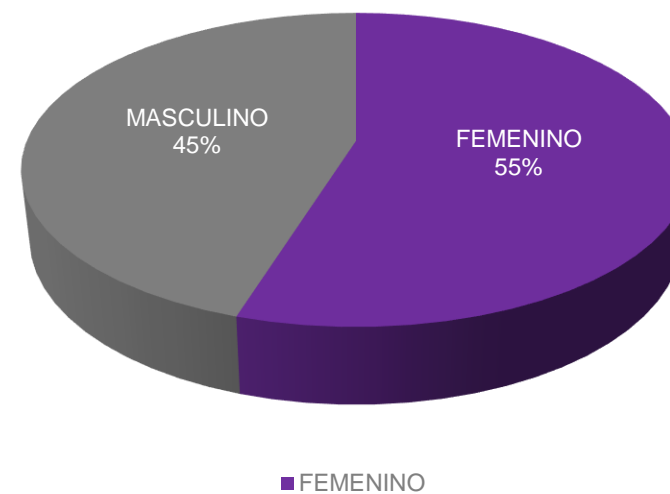



## DEFENSORÍA CIUDADANA

| NOMBRAMIENTO                | FEMENINO | MASCULINO | TOTAL     |
|-----------------------------|----------|-----------|-----------|
| Defensora Ciudadana         | 1        | 0         | 1         |
| Subdirección                | 2        | 0         | 2         |
| Profesionista Técnica/o     | 1        | 0         | 1         |
| Asesor/a Ciudadana          | 1        | 1         | 2         |
| Abogada/o Dictaminador      | 1        | 1         | 2         |
| Abogada/o Defensor/a        | 1        | 1         | 2         |
| Secretaria/o Ejecutiva/o    | 1        | 1         | 2         |
| Oficial de Partes y Archivo | 0        | 1         | 1         |
| Secretaria/o                | 0        | 1         | 1         |
| <b>GRAN TOTAL</b>           |          |           | <b>14</b> |

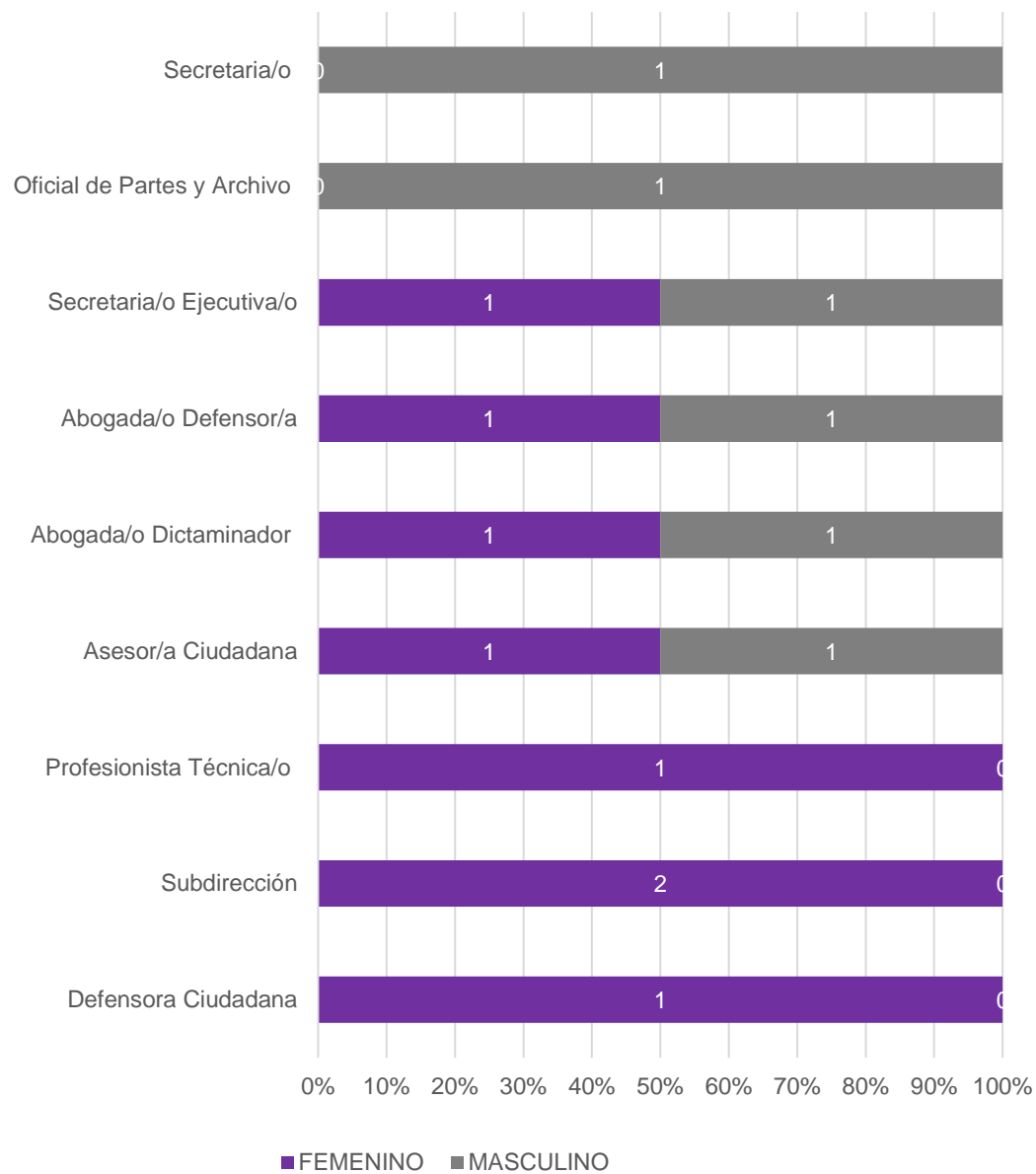

### PROPORCIÓN DE GÉNERO EN EL ÁREA

| FEMENINO | MASCULINO | TOTAL |
|----------|-----------|-------|
| 8        | 6         | 14    |

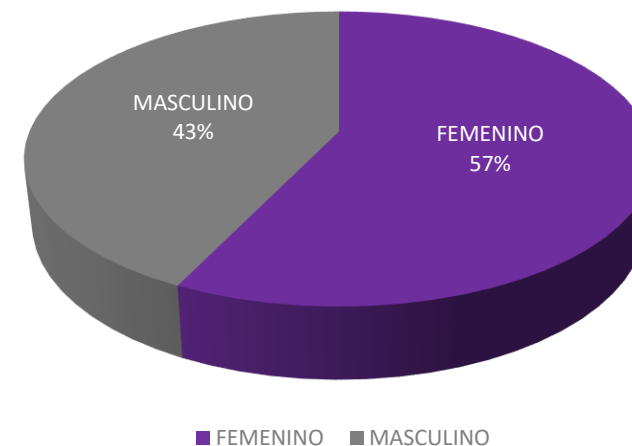



## DIRECCIÓN GENERAL JURÍDICA

| NOMBRAMIENTO               | FEMENINO | MASCULINO | TOTAL     |
|----------------------------|----------|-----------|-----------|
| Dirección General Jurídica | 0        | 1         | 1         |
| Jefatura de Departamento   | 2        | 1         | 3         |
| Profesionista Técnica/o    | 0        | 3         | 3         |
| Secretaria/o Ejecutiva/o   | 1        | 0         | 1         |
| Auxiliar de oficina        | 1        | 0         | 1         |
| Subdirección               | 1        | 1         | 2         |
| <b>GRAN TOTAL</b>          |          |           | <b>11</b> |

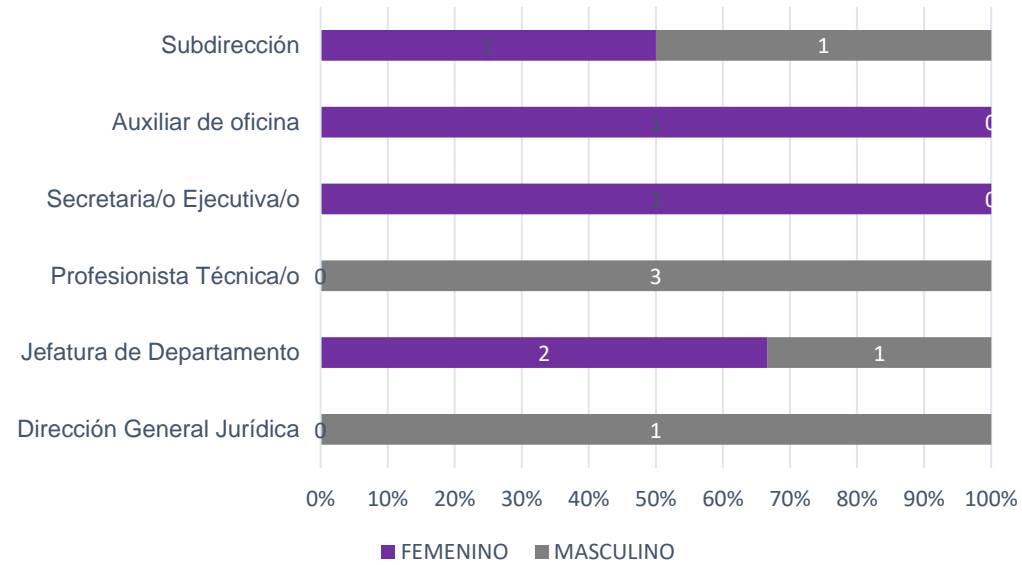

### PROPORCIÓN DE GÉNERO EN EL ÁREA

| FEMENINO | MASCULINO | TOTAL |
|----------|-----------|-------|
| 5        | 6         | 11    |

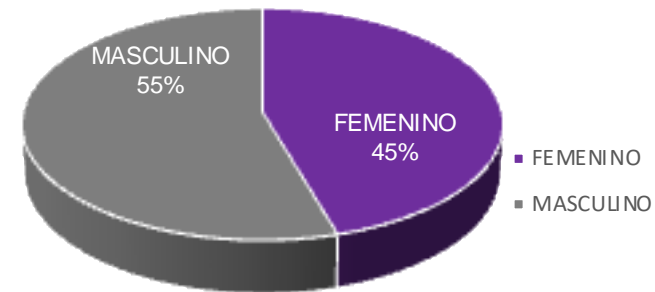



## CONTRALORÍA INTERNA

| NOMBRAMIENTO                                | FEMENINO | MASCULINO | TOTAL     |
|---|----------|-----------|-----------|
| Encargada/o de Despacho Contraloría General | 1        | 0         | 1         |
| Abogada/o                                   | 1        | 0         | 1         |
| Auditor/a                                   | 1        | 2         | 3         |
| Chofer                                      | 0        | 1         | 1         |
| Director/a                                  | 1        | 0         | 1         |
| Jefatura de Departamento                    | 1        | 1         | 2         |
| Secretaria/o                                | 0        | 1         | 1         |
| Secretaria/o Ejecutiva/o                    | 2        | 0         | 2         |
| Secretaria/o Particular                     | 0        | 1         | 1         |
| <b>GRAN TOTAL</b>                           |          |           | <b>13</b> |

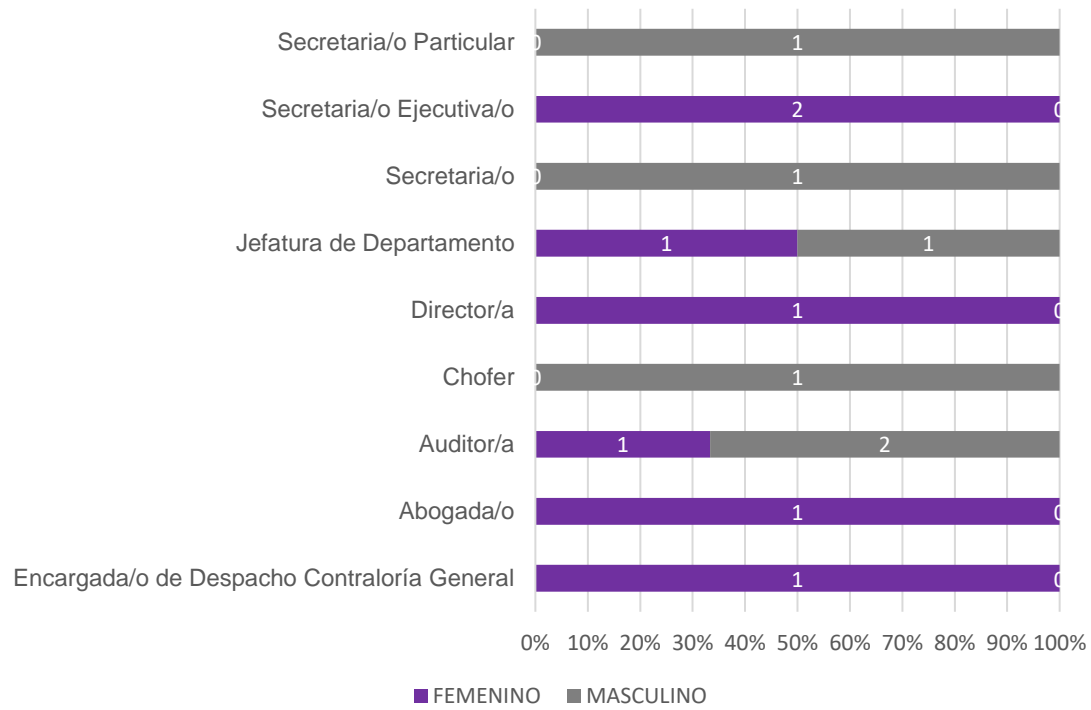

**PROPORCIÓN DE GÉNERO EN EL ÁREA**

| FEMENINO | MASCULINO | TOTAL |
|----------|-----------|-------|
| 7        | 6         | 13    |

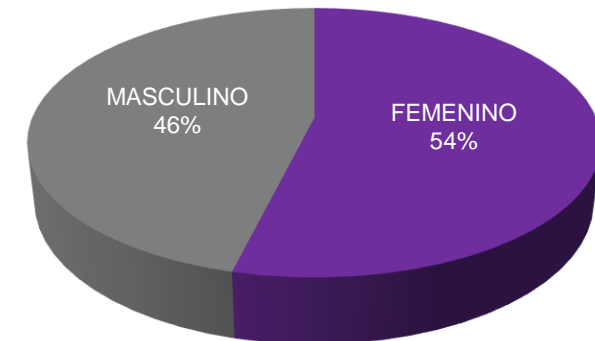

■ FEMENINO ■ MASCULINO



## COORDINACIÓN DE ARCHIVO

| NOMBRAMIENTO             | FEMENINO | MASCULINO | TOTAL    |
|--------------------------|----------|-----------|----------|
| Coordinador/a de Archivo | 1        | 0         | 1        |
| Jefatura de Departamento | 2        | 0         | 2        |
| Asistente                | 1        | 0         | 1        |
| Profesionista Técnica/o  | 0        | 1         | 1        |
| Subdirección             | 0        | 1         | 1        |
| <b>GRAN TOTAL</b>        |          |           | <b>6</b> |



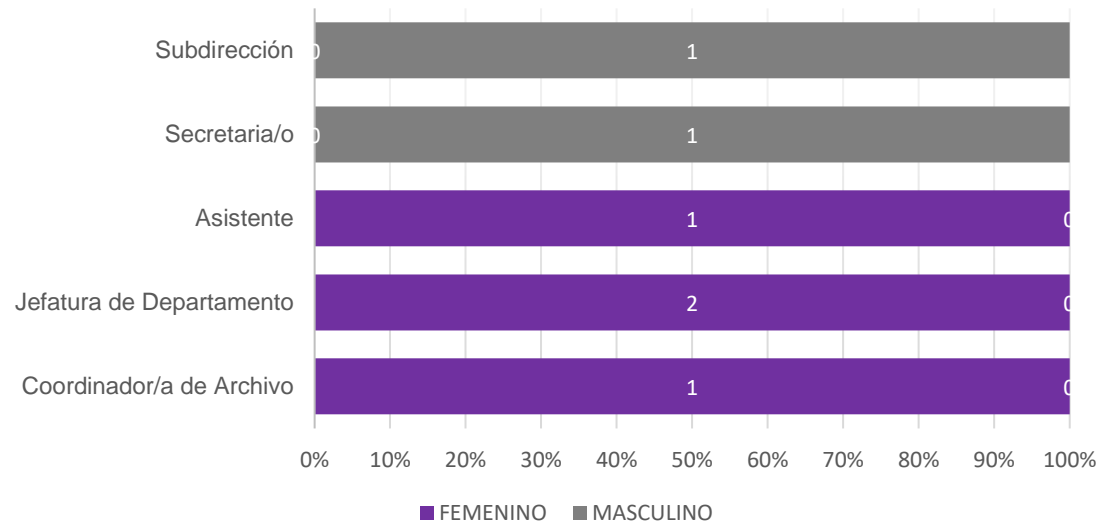

PROPORCIÓN DE GÉNERO EN EL ÁREA

| FEMENINO | MASCULINO | TOTAL |
|----------|-----------|-------|
| 4        | 2         | 6     |

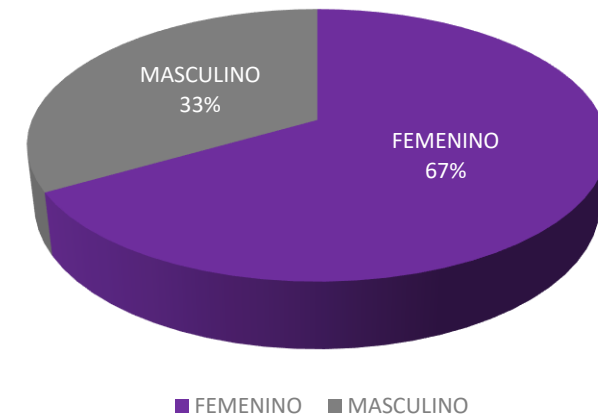



## COORDINACIÓN DE TRANSPARENCIA Y DATOS PERSONALES

| NOMBRAMIENTO                   | FEMENINO | MASCULINO | TOTAL    |
|--------------------------------|----------|-----------|----------|
| Coordinador/a de Transparencia | 0        | 1         | 1        |
| Jefatura de Departamento       | 1        | 1         | 2        |
| Subdirección                   | 0        | 1         | 1        |
| <b>GRAN TOTAL</b>              |          |           | <b>4</b> |

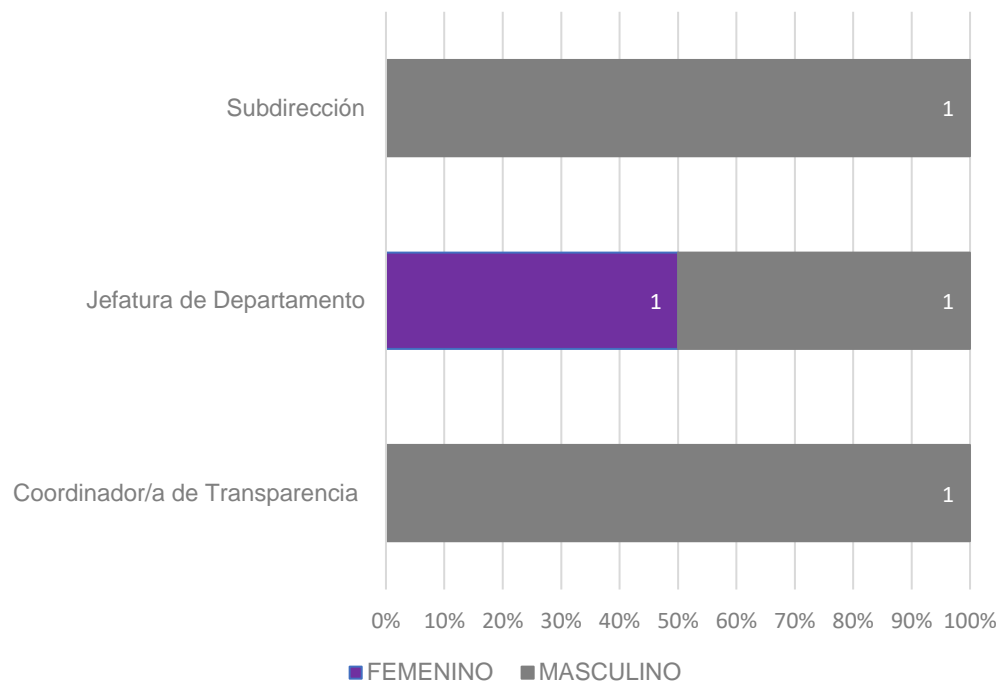

### PROPORCIÓN DE GÉNERO EN EL ÁREA

| FEMENINO | MASCULINO | TOTAL |
|----------|-----------|-------|
| 1        | 3         | 4     |

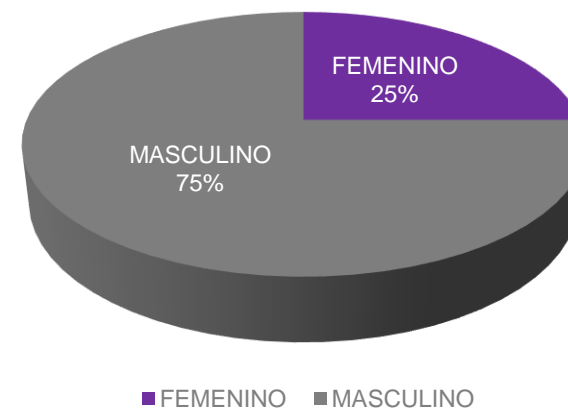



## COORDINACIÓN DE COMUNICACIÓN SOCIAL

| NOMBRAMIENTO                         | FEMENINO | MASCULINO | TOTAL    |
|--------------------------------------|----------|-----------|----------|
| Coordinador/a de Comunicación Social | 0        | 1         | 1        |
| Jefatura de Departamento             | 1        | 1         | 2        |
| Secretaria/o Ejecutiva/o             | 0        | 1         | 1        |
| Profesionista Técnica/o              | 1        | 0         | 1        |
| Subdirección                         | 0        | 1         | 1        |
| <b>GRAN TOTAL</b>                    |          |           | <b>6</b> |

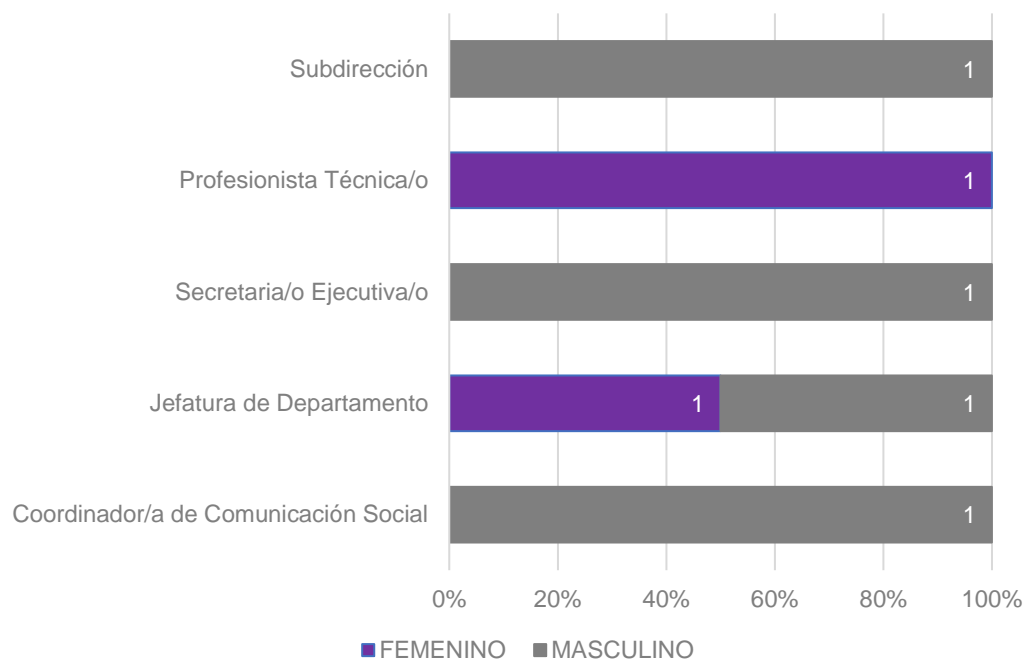

### PROPORCIÓN DE GÉNERO EN EL ÁREA

| FEMENINO | MASCULINO | TOTAL |
|----------|-----------|-------|
| 2        | 4         | 6     |

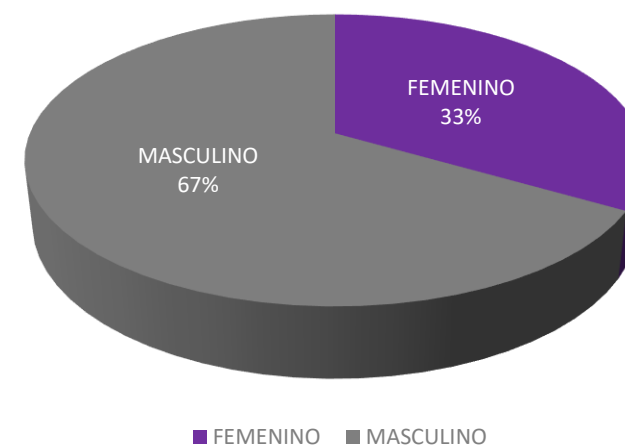



ESTADÍSTICA DEL PERSONAL QUE LABORA EN EL TRIBUNAL ELECTORAL DE LA CIUDAD DE MÉXICO  
Área que genera o posee la información: Secretaría Administrativa  
Fecha de actualización: 31/07/2022



**COORDINACIÓN DE DIFUSIÓN Y PUBLICACIÓN**

| <b>NOMBRAMIENTO</b>                     | <b>FEMENINO</b> | <b>MASCULINO</b> | <b>TOTAL</b> |
|---|-----------------|------------------|--------------|
| Coordinador/a de Difusión y Publicación | 0               | 1                | 1            |
| Jefatura de Departamento                | 0               | 1                | 1            |
| Secretaria/o                            | 1               | 1                | 2            |
| Subdirección                            | 1               | 0                | 1            |
| <b>GRAN TOTAL</b>                       |                 |                  | <b>5</b>     |

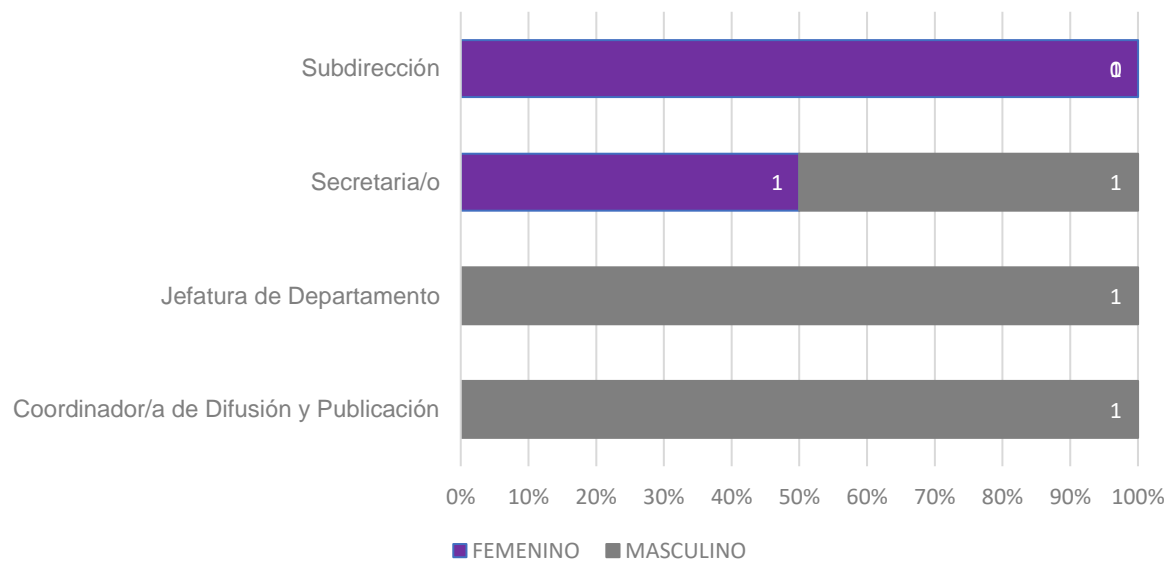

**PROPORCIÓN DE GÉNERO EN EL ÁREA**

| FEMENINO | MASCULINO | TOTAL |
|----------|-----------|-------|
| 2        | 3         | 5     |

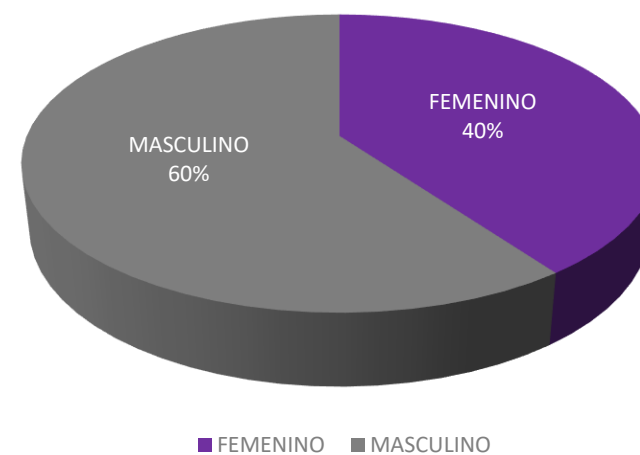



### COORDINACIÓN DE VINCULACIÓN Y RELACIONES INTERNACIONALES

| NOMBRAMIENTO  | FEMENINO | MASCULINO | TOTAL    |
|---|----------|-----------|----------|
| Coordinador/a de Vinculación y Relaciones Internacionales | 1        | 0         | 1        |
| Jefatura de Departamento                                  | 1        | 0         | 1        |
| Profesionista Técnica/o                                   | 0        | 0         | 0        |
| Director de Vinculación y Enlace                          | 0        | 1         | 1        |
| Secretaria/o Ejecutiva/o                                  | 1        | 2         | 3        |
| Secretaria/o  | 0        | 1         | 1        |
| Auxiliar de Oficina                                       | 0        | 1         | 1        |
| <b>GRAN TOTAL</b>   |          |           | <b>8</b> |





### PROPORCIÓN DE GÉNERO EN EL ÁREA

| FEMENINO | MASCULINO | TOTAL |
|----------|-----------|-------|
| 3        | 5         | 8     |

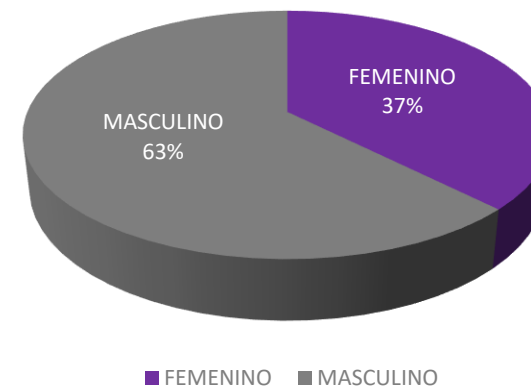
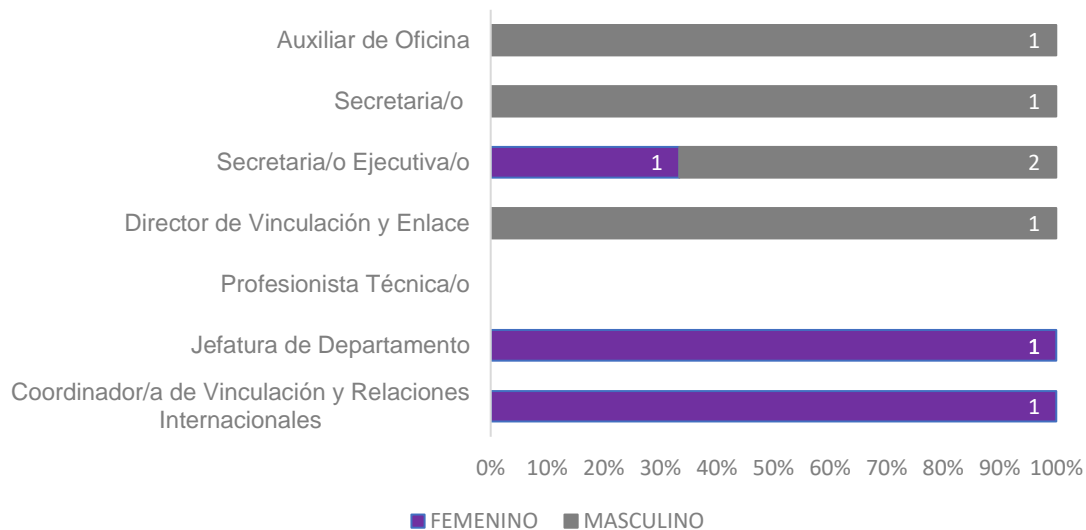



## COORDINACIÓN DE DERECHOS HUMANOS Y GÉNERO

| NOMBRAMIENTO                               | FEMENINO | MASCULINO | TOTAL    |
|--|----------|-----------|----------|
| Coordinador/a de Derechos Humanos y Género | 1        | 0         | 1        |
| Jefatura de Departamento                   | 1        | 0         | 1        |
| Secretaria/o Ejecutiva/o                   | 0        | 1         | 1        |
| Subdirección                               | 0        | 1         | 1        |
| <b>GRAN TOTAL</b>                          |          |           | <b>4</b> |

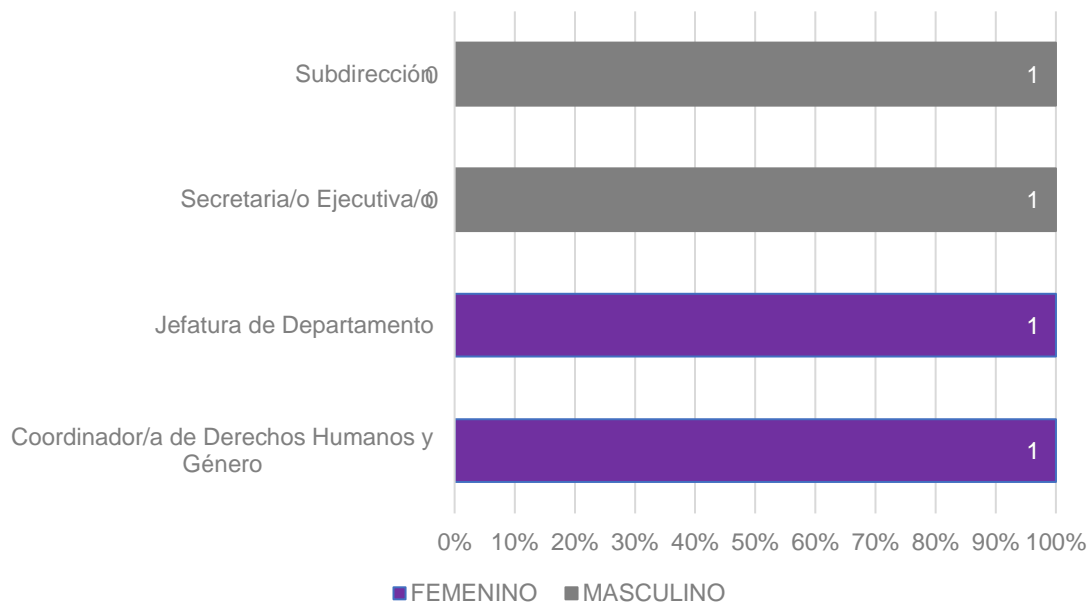

**PROPORCIÓN DE GÉNERO EN EL ÁREA**

| FEMENINO | MASCULINO | TOTAL |
|----------|-----------|-------|
| 2        | 2         | 4     |

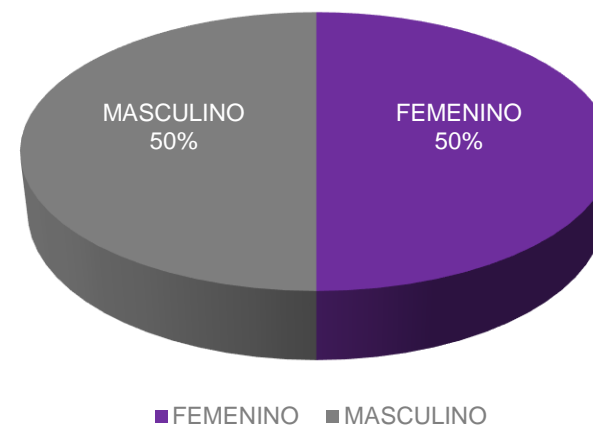



### INSTITUTO DE FORMACIÓN Y CAPACITACIÓN

| NOMBRAMIENTO             | FEMENINO | MASCULINO | TOTAL    |
|--------------------------|----------|-----------|----------|
| Director/a del Instituto | 1        | 0         | 1        |
| Jefatura de Departamento | 1        | 0         | 1        |
| Profesionista Técnica/o  | 1        | 0         | 1        |
| Secretaria/o             | 0        | 1         | 1        |
| Subdirección             | 1        | 0         | 1        |
| <b>GRAN TOTAL</b>        |          |           | <b>5</b> |



PROPORCIÓN DE GÉNERO EN EL ÁREA

| FEMENINO | MASCULINO | TOTAL |
|----------|-----------|-------|
| 4        | 1         | 5     |

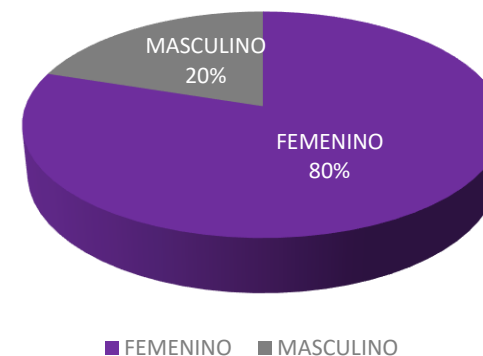
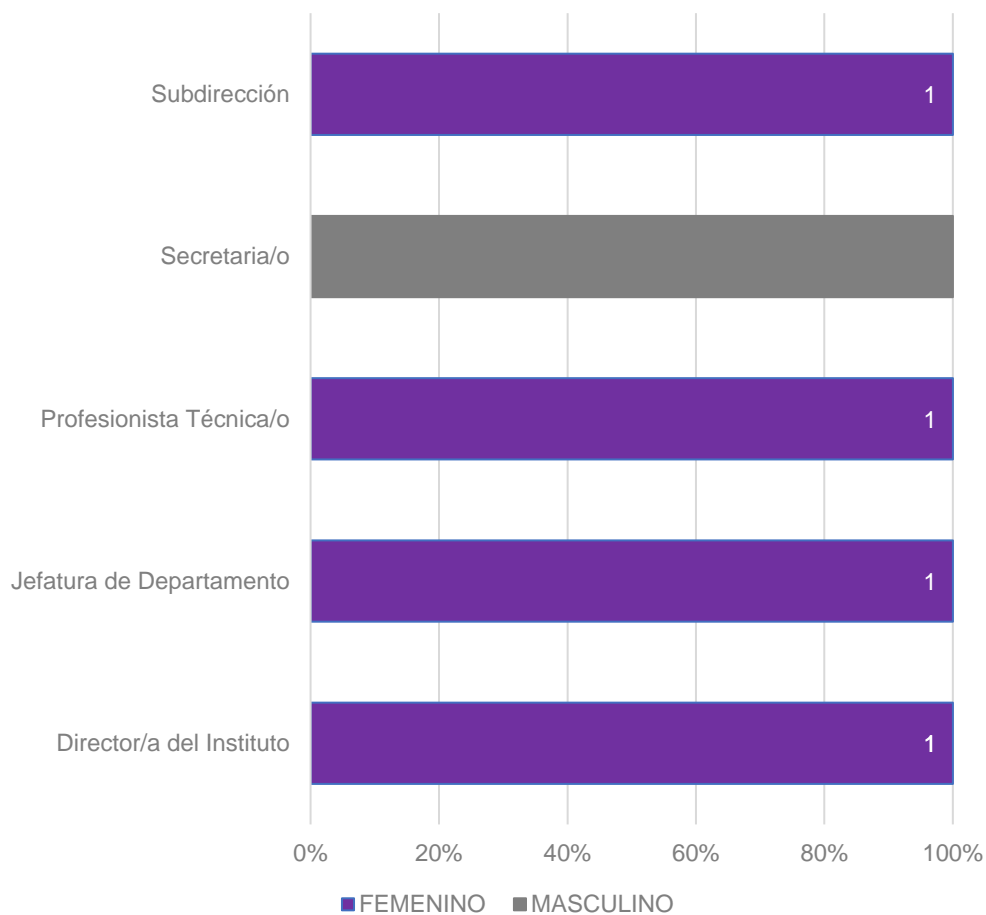



## UNIDAD DE SERVICIOS INFORMÁTICOS

| NOMBRAMIENTO                                      | FEMENINO | MASCULINO | TOTAL    |
|---|----------|-----------|----------|
| Director/a de la Unidad de Servicios Informáticos | 0        | 1         | 1        |
| Jefatura de Departamento                          | 1        | 2         | 3        |
| Profesionista Técnica/o                           | 2        | 0         | 2        |
| Secretaria/o                                      | 1        | 0         | 1        |
| Subdirección                                      | 1        | 0         | 1        |
| <b>GRAN TOTAL</b>                                 |          |           | <b>8</b> |

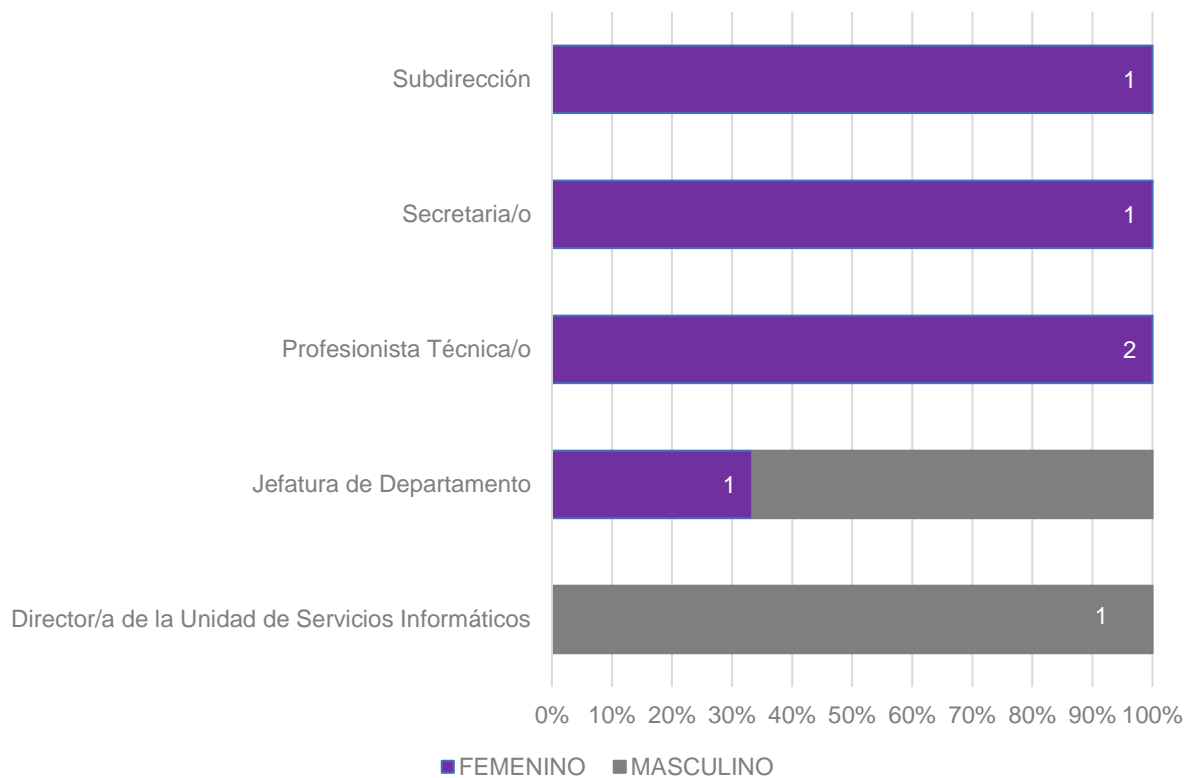

### PROPORCIÓN DE GÉNERO EN EL ÁREA

| FEMENINO | MASCULINO | TOTAL |
|----------|-----------|-------|
| 5        | 3         | 8     |

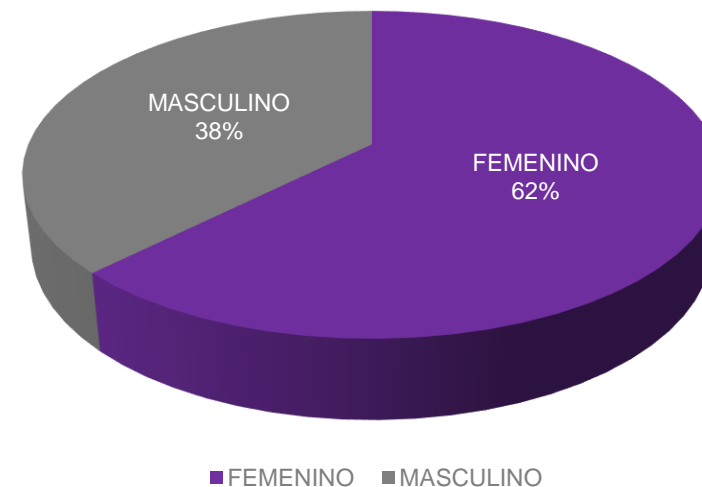



## UNIDAD DE ESTADÍSTICA Y JURISPRUDENCIA

| NOMBRAMIENTO  | FEMENINO | MASCULINO | TOTAL    |
|---|----------|-----------|----------|
| Director/a de la Unidad de Estadística y Jurisprudencia | 0        | 1         | 1        |
| Subdirección  | 1        | 1         | 2        |
| Jefatura de Departamento                                | 1        | 0         | 1        |
| Profesionista Técnica/o                                 | 2        | 0         | 2        |
| Secretaria/o  | 0        | 0         | 0        |
| <b>GRAN TOTAL</b>                                       |          |           | <b>6</b> |



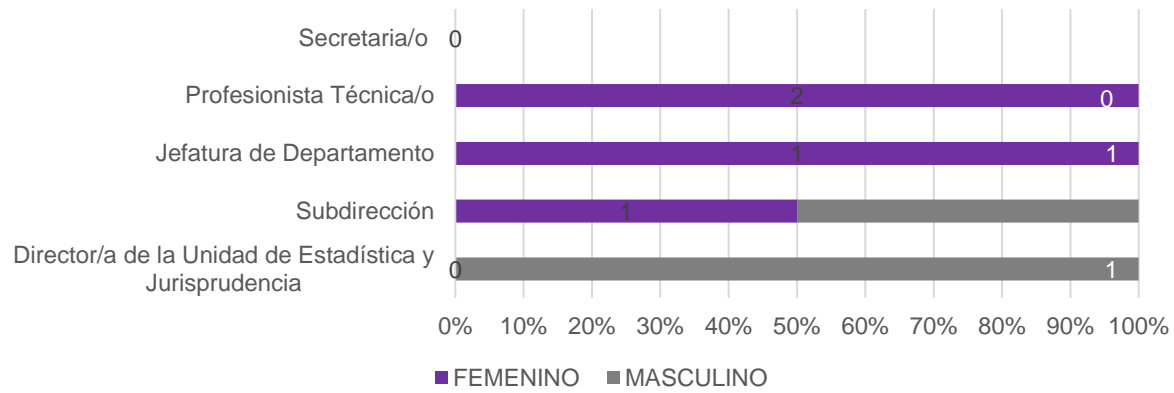

PROPORCIÓN DE GÉNERO EN EL ÁREA

| FEMENINO | MASCULINO | TOTAL |
|----------|-----------|-------|
| 4        | 2         | 6     |

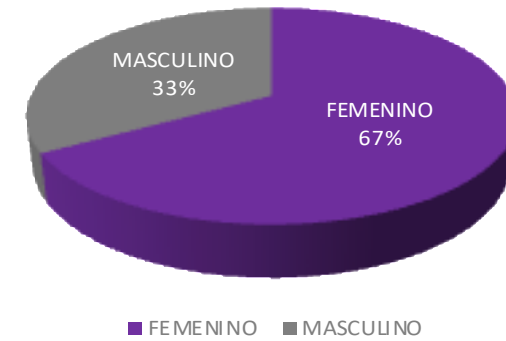



**UNIDAD ESPECIALIZADA DE  
PROCEDIMIENTOS SANCIONADORES**

| NOMBRAMIENTO  | FEMENINO | MASCULINO | TOTAL     |
|---|----------|-----------|-----------|
| Director/a de la Unidad Especializada de Procedimientos Sancionadores. Encargada/o Despacho | 1        | 0         | 1         |
| Auxiliar de Oficina   | 0        | 1         | 1         |
| Asesor  | 0        | 1         | 1         |
| Secretaria/o  | 4        | 0         | 4         |
| Secretaria/o Auxiliar   | 1        | 3         | 4         |
| Secretaria/o de Estudio Cuenta  | 2        | 2         | 4         |
| <b>GRAN TOTAL</b>   |          |           | <b>15</b> |

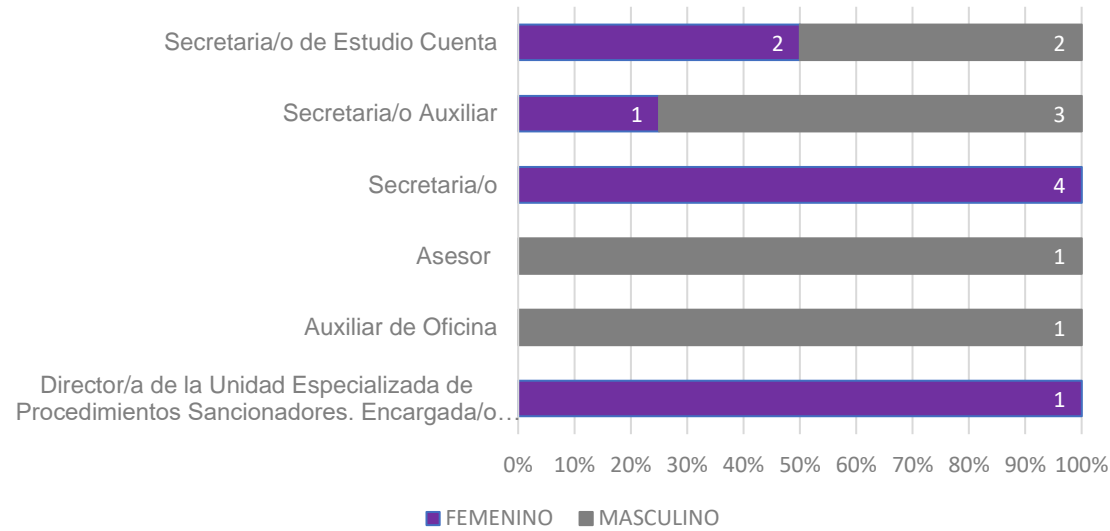

**PROPORCIÓN DE GÉNERO EN EL ÁREA**

| FEMENINO | MASCULINO | TOTAL |
|----------|-----------|-------|
| 8        | 7         | 15    |

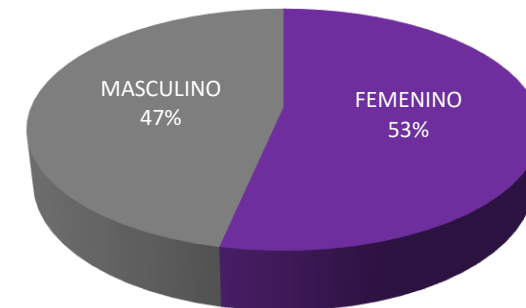

■ FEMENINO ■ MASCULINO



### COMISIÓN DE CONTROVERSIAS LABORALES Y ADMINISTRATIVAS

| NOMBRAMIENTO          | FEMENINO | MASCULINO | TOTAL    |
|-----------------------|----------|-----------|----------|
| Secretaría/o Técnica  | 1        | 0         | 1        |
| Secretaria/o Auxiliar | 1        | 1         | 2        |
| Secretaria/o          | 1        | 0         | 1        |
| <b>GRAN TOTAL</b>     |          |           | <b>4</b> |

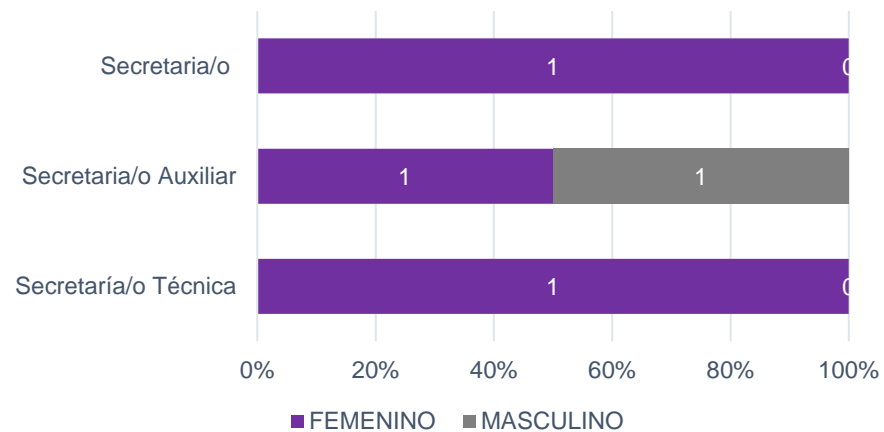

### PROPORCIÓN DE GÉNERO EN EL ÁREA

| FEMENINO | MASCULINO | TOTAL |
|----------|-----------|-------|
| 3        | 1         | 4     |

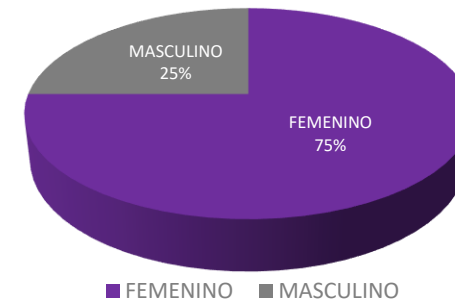



**PERSONAL CONTRATADO BAJO EL RÉGIMEN DE HONORARIOS**

| NOMBRAMIENTO             | FEMENINO | MASCULINO | TOTAL    |
|--------------------------|----------|-----------|----------|
| Secretaria/o Ejecutiva/o | 1        | 0         | 1        |
| Secretaria/o Auxiliar    | 0        | 1         | 1        |
| Honorarios Profesionales | 0        | 1         | 1        |
| <b>GRAN TOTAL</b>        |          |           | <b>3</b> |

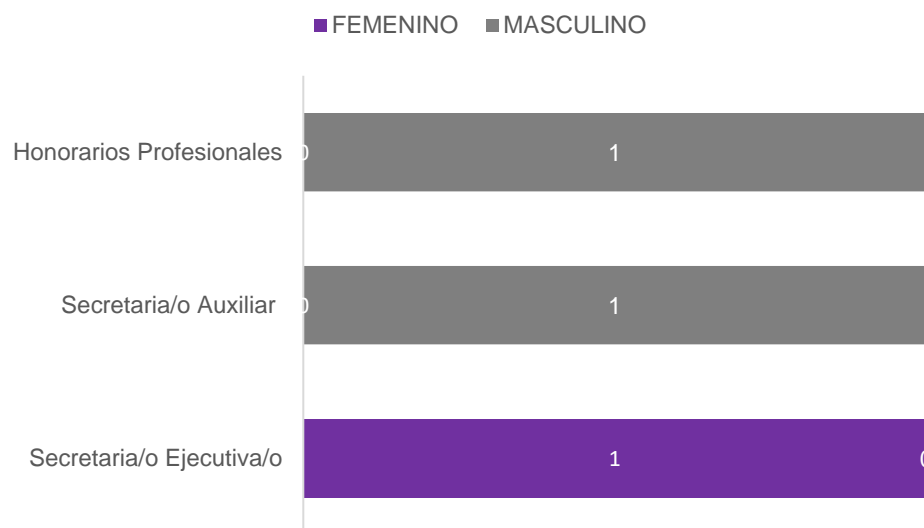

**PROPORCIÓN DE GÉNERO EN EL ÁREA**

| FEMENINO | MASCULINO | TOTAL |
|----------|-----------|-------|
| 1        | 2         | 3     |

