



ESTADÍSTICA DEL PERSONAL QUE LABORA EN EL TRIBUNAL ELECTORAL DE LA CIUDAD DE MÉXICO  
Área que genera o posee la información: Secretaría Administrativa  
Fecha de actualización: 30/04/2022



# ESTADÍSTICA POR GÉNERO DEL PERSONAL QUE INTEGRA EL TRIBUNAL ELECTORAL DE LA CIUDAD DE MÉXICO



ABRIL 2022



## CONTENIDO

### ESTADÍSTICA GENERAL

#### ESTADÍSTICA POR TIPO DE PUESTO O NOMBRAMIENTO

##### ESTRUCTURA Y HONORARIOS

##### ESTADÍSTICA POR MÁXIMO GRADO DE ESTUDIOS (Estructura y Honorarios)

### PRESIDENCIA Y PONENCIAS

#### PRESIDENCIA

#### PONENCIA (PENDIENTE DE DESIGNAR)

#### PONENCIA DE LA MGDA. MARTHA ALEJANDRA CHÁVEZ CAMARENA

#### PONENCIA DE LA MGDA. MARTHA LETICIA MERCADO RAMÍREZ

#### PONENCIA DEL MGDO. ARMANDO AMBRIZ HERNÁNDEZ

#### PONENCIA DEL MGDO. JUAN CARLOS SÁNCHEZ LEÓN

### ÓRGANOS EJECUTIVOS

#### SECRETARÍA GENERAL

#### SECRETARÍA ADMINISTRATIVA

### DEFENSORÍA CIUDADANA

### DIRECCIÓN GENERAL JURÍDICA

### CONTRALORÍA INTERNA



## **ÓRGANOS AUXILIARES**

**COORDINACIÓN DE ARCHIVO**

**COORDINACIÓN DE TRANSPARENCIA Y DATOS PERSONALES**

**COORDINACIÓN DE COMUNICACIÓN SOCIAL**

**COORDINACIÓN DE DIFUSIÓN Y PUBLICACIÓN**

**COORDINACIÓN DE VINCULACIÓN**

**Y RELACIONES INTERNACIONALES**

**COORDINACIÓN DE DERECHOS HUMANOS Y GÉNERO**

**INSTITUTO DE FORMACIÓN Y CAPACITACIÓN**

**UNIDAD DE SERVICIOS INFORMÁTICOS**

**UNIDAD DE ESTADÍSTICA Y JURISPRUDENCIA**

**UNIDAD ESPECIALIZADA DE PROCEDIMIENTOS SANCIONADORES**

**COMISIÓN DE CONTROVERSIAS LABORALES Y ADMINISTRATIVAS**

**PERSONAL CONTRATADO BAJO EL RÉGIMEN DE HONORARIOS**



## ESTADÍSTICA GENERAL

ÁREA	FEMENINO	MASCULINO	TOTAL
Presidencia	4	1	5
Magistraturas	47	45	92
Órganos Ejecutivos	23	25	48
Dirección General Jurídica	4	7	11
Defensoría Ciudadana	8	6	14
Contraloría Interna	7	6	13
Órganos Auxiliares	36	33	69
Comisión de Controversias	3	1	4
<b>TOTAL ESTRUCTURA</b>	<b>132</b>	<b>124</b>	<b>256</b>
<b>Personal de Honorarios</b>	<b>2</b>	<b>0</b>	<b>2</b>
<b>TOTAL HONORARIOS</b>	<b>2</b>	<b>0</b>	<b>2</b>
<b>GRAN TOTAL ESTRUCTURA Y HONORARIOS</b>			<b>258</b>

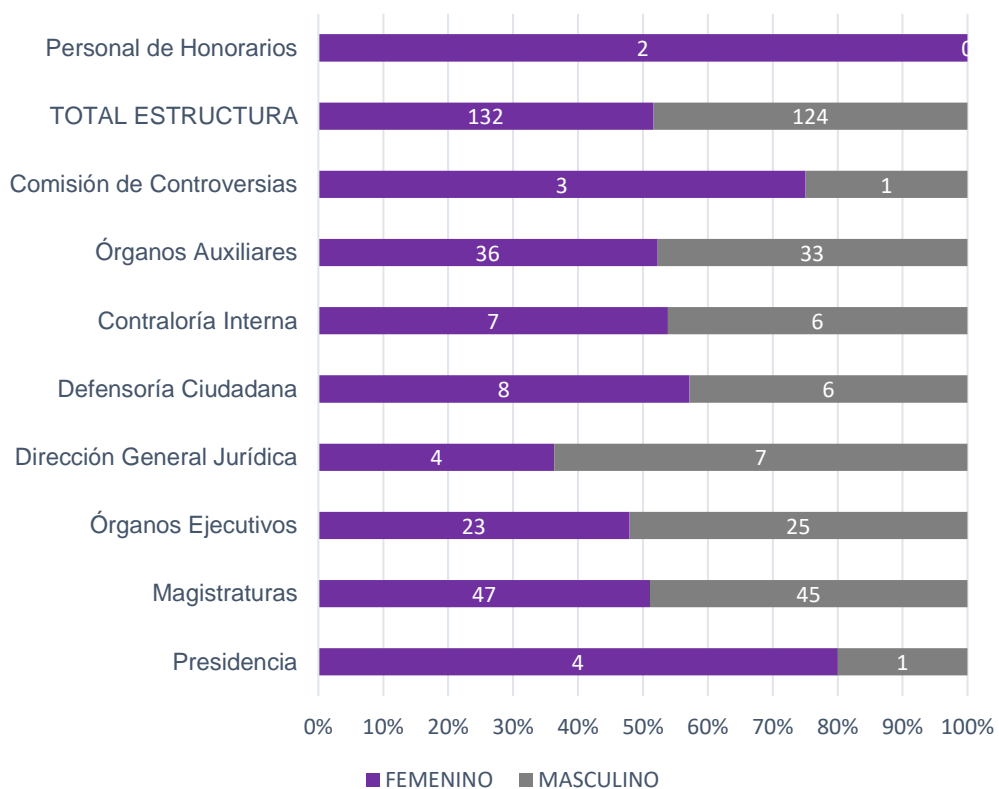

### PROPORCIÓN DE GÉNERO ESTRUCTURA

FEMENINO	MASCULINO	TOTAL
132	124	256

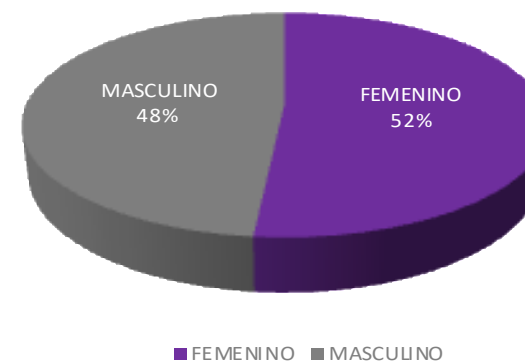

### PROPORCIÓN DE GÉNERO HONORARIOS

FEMENINO	MASCULINO	TOTAL
2	0	2

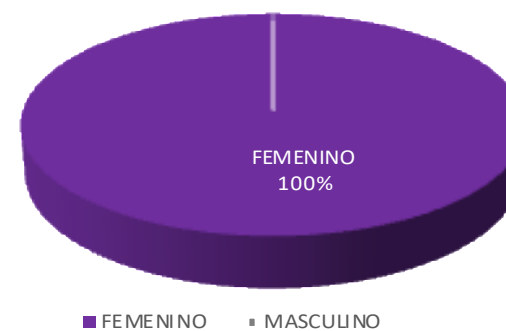



**ESTADÍSTICA POR TIPO DE PUESTO O NOMBRAMIENTO ESTRUCTURA Y HONORARIOS**

PUESTO	FEMENINO	MASCULINO	TOTAL
Magistraturas del Tribunal Electoral de la Ciudad de México	2	2	4
Abogada/o	3	2	5
Actuario/a	0	2	2
Asesor/a	6	6	12
Asistente	5	4	9
Auditor/a	1	2	3
Auxiliar de Oficina	2	7	9
Chofer	0	1	1
Coordinador/a de Gestión	3	2	5
Direcciones Adscritas a un Área	2	3	5
Ejecutiva/o de Investigación y Análisis	1	1	2
Encargada/o de Despacho	2	1	3
Jefatura de Departamento	17	11	28
Profesionista Técnica/o	18	11	29
Recepcionista	1	0	1
Oficial de Partes y Archivo	0	1	1
Secretaria/o	13	6	19
Secretaria/o Ejecutiva/o	23	15	38
Secretaria/o Particular	0	2	2
Secretaria/o Auxiliares	7	12	19
Secretaria/o de Estudio Cuenta	10	14	24
Secretaria/o de Estudio Cuenta y Coordinación de Ponencia	1	2	3
Secretaria/o Técnica/o de la Secretaría General	0	1	1
Subdirección	9	8	17
Titulares de Área	6	8	14
Honorarios Profesionales	2	0	2
	<b>GRAN TOTAL</b>		<b>258</b>

**ESTADÍSTICA DEL PERSONAL QUE LABORA EN EL TRIBUNAL ELECTORAL DE LA CIUDAD DE MÉXICO**  
**Área que genera o posee la información: Secretaría Administrativa**  
**Fecha de actualización: 30/04/2022**

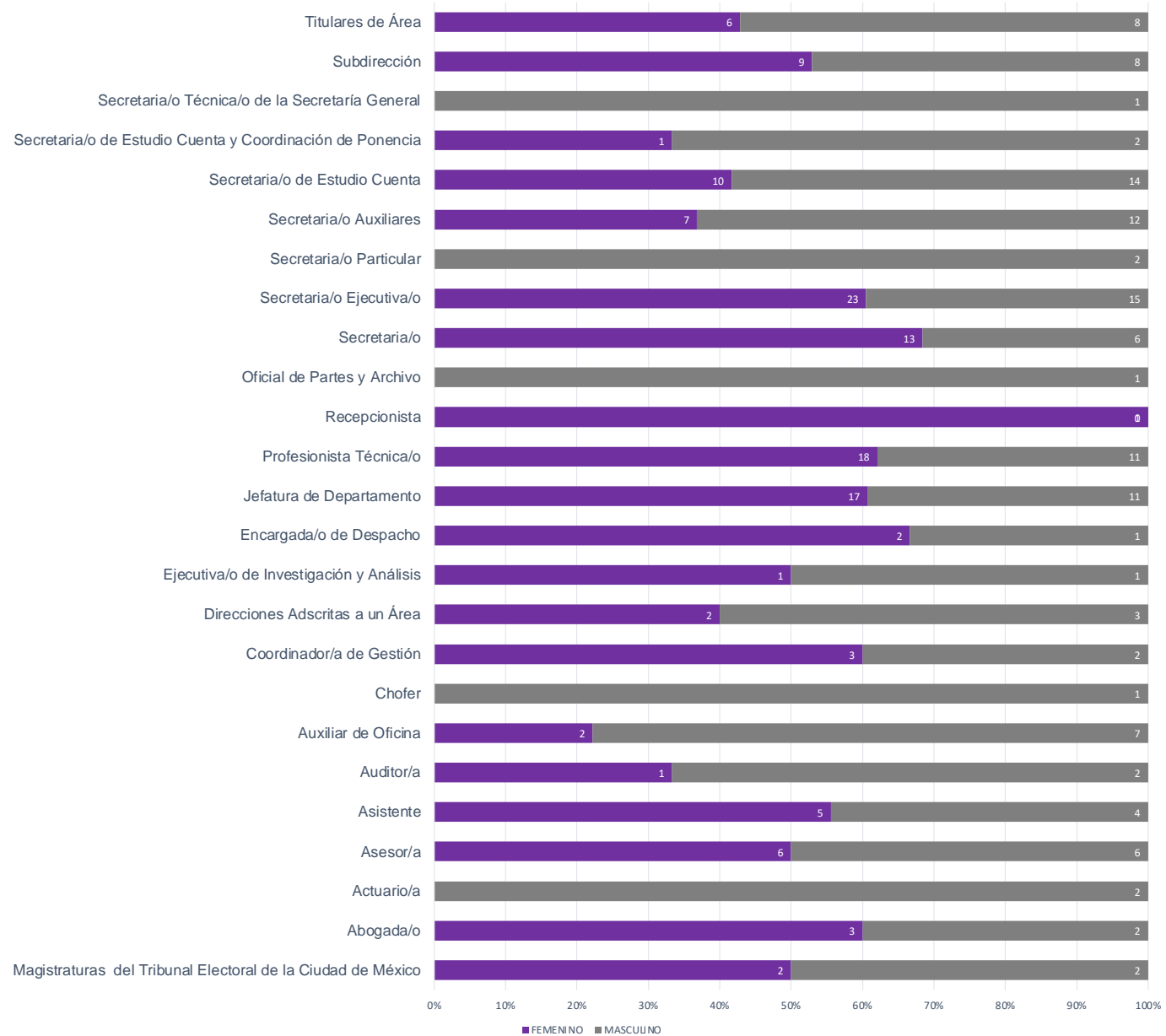



GRADO O ESCOLARIDAD ESTRUCTURA	FEMENINO	MASCULINO	TOTAL
Doctorado	0	5	5
Maestría	17	12	29
Especialidad	3	6	9
Nivel Superior	94	85	179
Nivel Medio Superior	17	10	27
Nivel Básico	1	6	7
<b>GRAN TOTAL</b>			<b>256</b>

GRADO O ESCOLARIDAD HONORARIOS	FEMENINO	MASCULINO	TOTAL
Nivel Superior	1	0	1
Nivel Medio Superior	1	0	1
<b>GRAN TOTAL</b>			<b>2</b>





## PERSONAL ESTRUCTURA

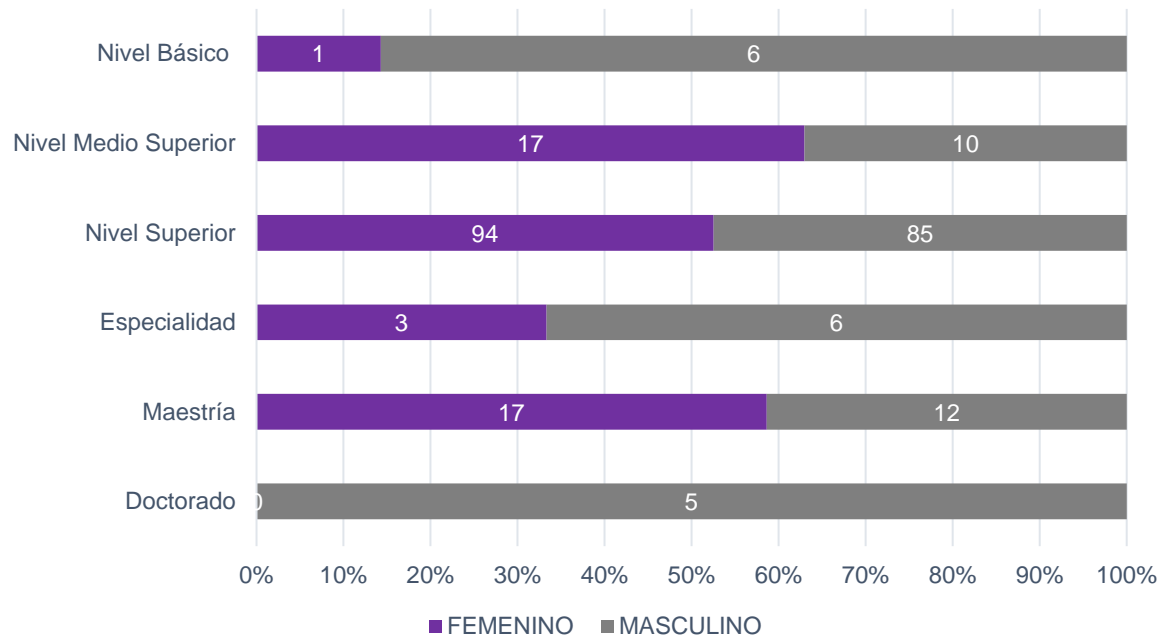

## PERSONAL HONORARIOS

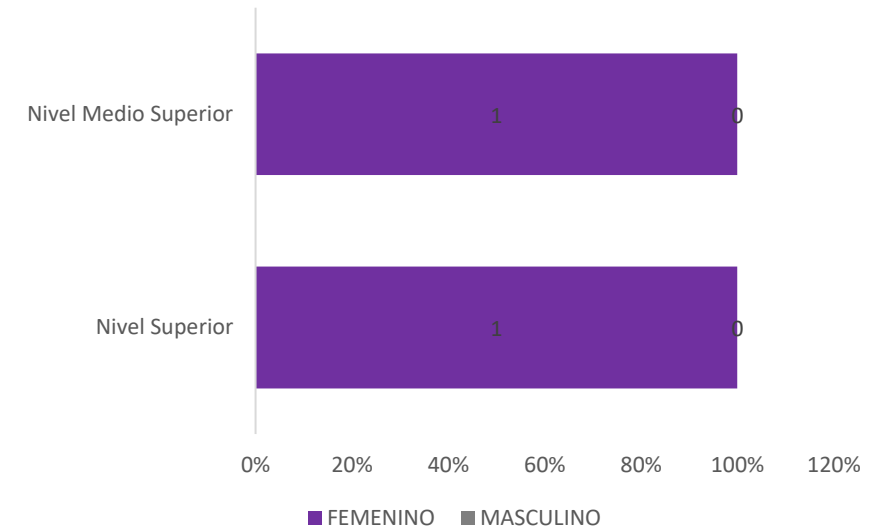



## PRESIDENCIA

NOMBRAMIENTO	FEMENINO	MASCULINO	TOTAL
Magistrada/o Presidenta/e	0	1	1
Asesor/a	1	0	1
Profesionista Técnica/o	3	0	3
<b>GRAN TOTAL</b>			<b>5</b>

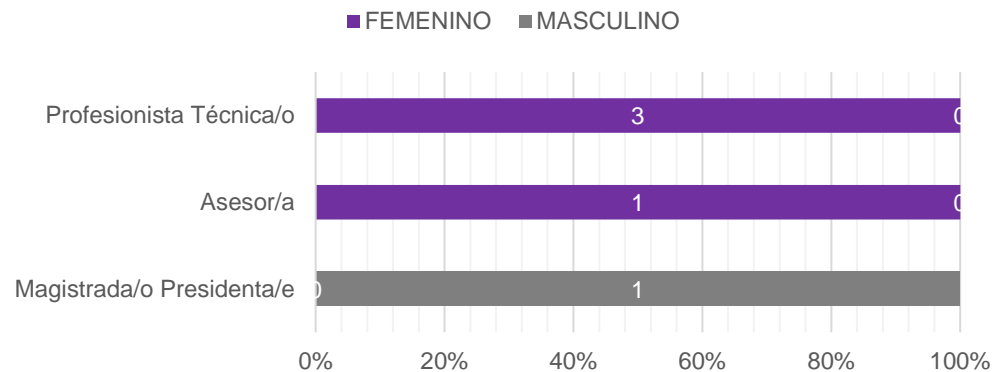

### PROPORCIÓN DE GÉNERO EN EL ÁREA

FEMENINO	MASCULINO	TOTAL
4	1	5

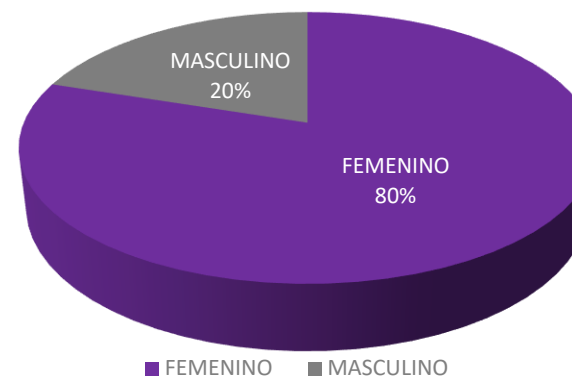



### PONENCIA (PENDIENTE POR DESIGNAR)

NOMBRAMIENTO	FEMENINO	MASCULINO	TOTAL
Coordinadora/o de Gestión	0	1	1
Profesionista Técnica/o	4	1	5
Secretaria/o Ejecutiva/o	1	0	1
Secretaria/o Auxiliar	1	1	2
Asesor/a	1	0	1
Secretaria/o de Estudio Cuenta	2	2	4
<b>GRAN TOTAL</b>			<b>14</b>

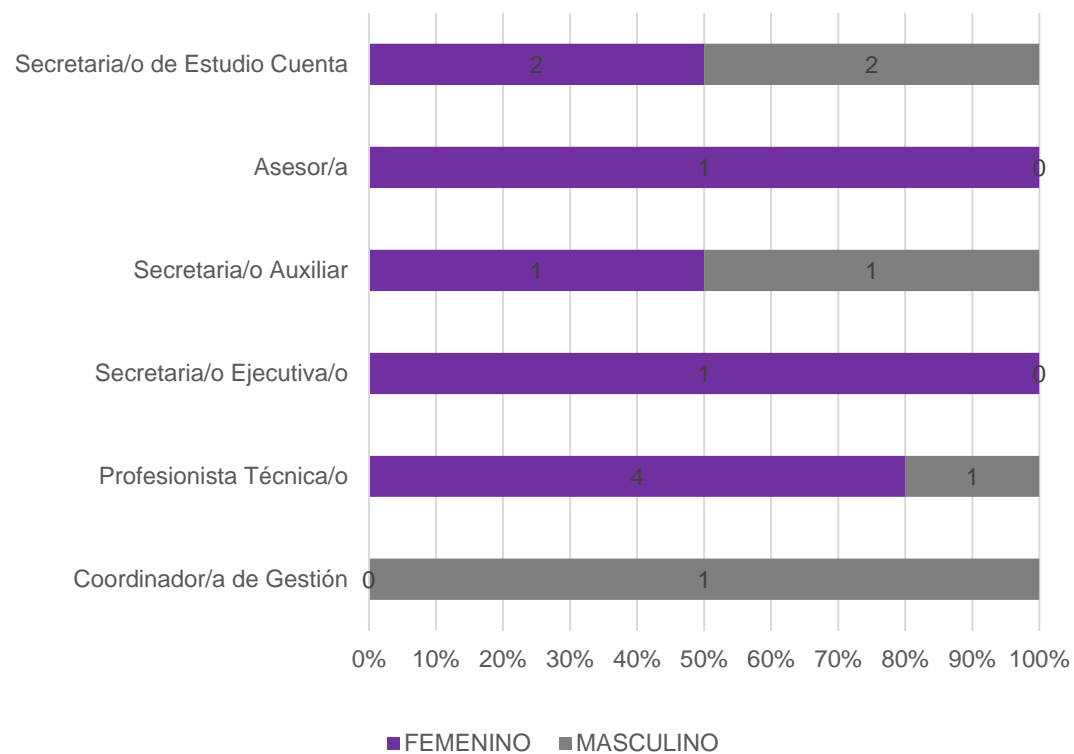

### PROPORCIÓN DE GÉNERO EN EL ÁREA

FEMENINO	MASCULINO	TOTAL
9	5	14

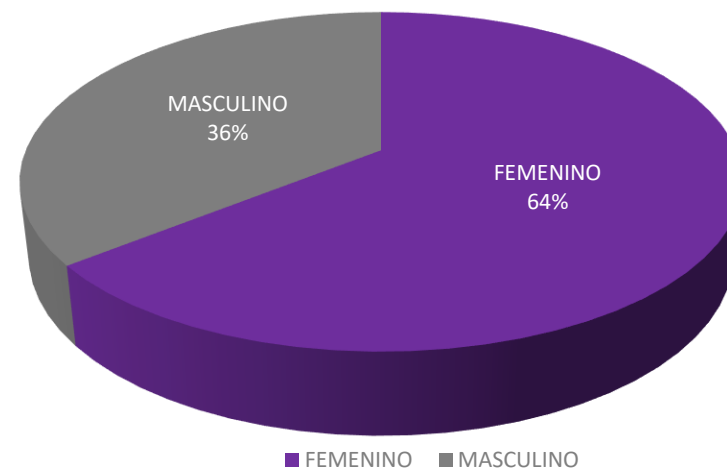



**PONENCIA DE LA MGDA.  
MARTHA LETICIA MERCADO RAMÍREZ**

NOMBRAMIENTO	FEMENINO	MASCULINO	TOTAL
Magistrada/o Electoral	1	0	1
Secretaria/o de Estudio Cuenta y Coordinadora/or de Ponencia	0	1	1
Secretaria/o de Estudio Cuenta	2	1	3
Asesor/o	0	1	1
Ejecutiva/o de análisis	0	1	1
Asesor/a de Magistrada/o	0	1	1
Coordinador/a de Gestión	1	0	1
Secretaria/o	1	0	1
Secretaria/o Ejecutiva/o	3	2	5
Secretaria/o Auxiliar	1	2	3
Auxiliar de Oficina	0	1	1
<b>GRAN TOTAL</b>			<b>19</b>

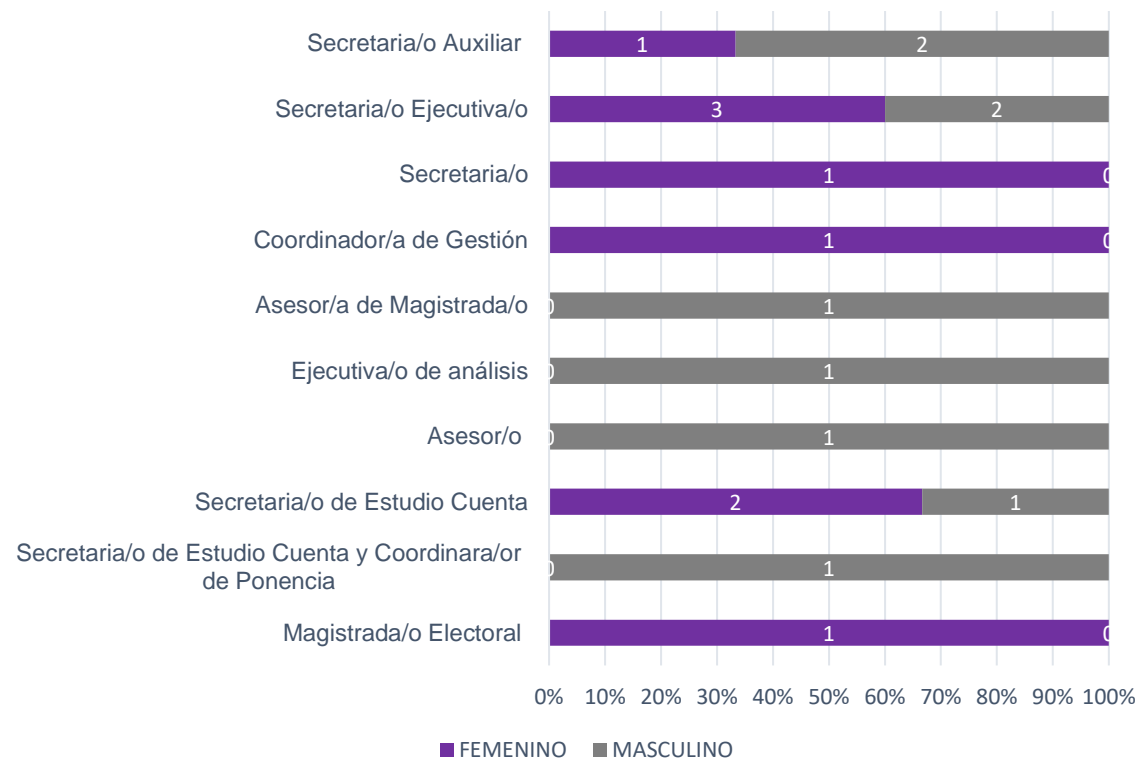

### PROPORCIÓN DE GÉNERO EN EL ÁREA

FEMENINO	MASCULINO	TOTAL
9	11	20

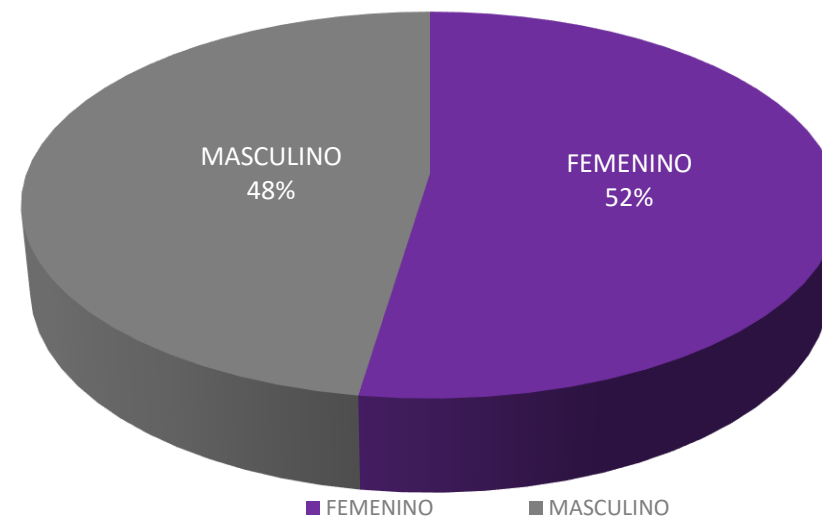



**PONENCIA DE LA MGDA.**

**MARTHA ALEJANDRA CHÁVEZ CAMARENA**

<b>NOMBRAMIENTO</b>	<b>FEMENINO</b>	<b>MASCULINO</b>	<b>TOTAL</b>
Magistrada/o Electoral	1	0	1
Asesor/a	3	1	4
Secretaria/o Particular	0	1	1
Coordinador/a de Gestión	1	0	1
Jefatura de Departamento	0	1	1
Profesionista Técnica/o	0	1	1
Secretaria/o Ejecutiva/o	2	2	4
Secretaria/o Auxiliar	2	1	3
Secretaria/o de Estudio Cuenta	2	3	5
<b>GRAN TOTAL</b>			<b>21</b>



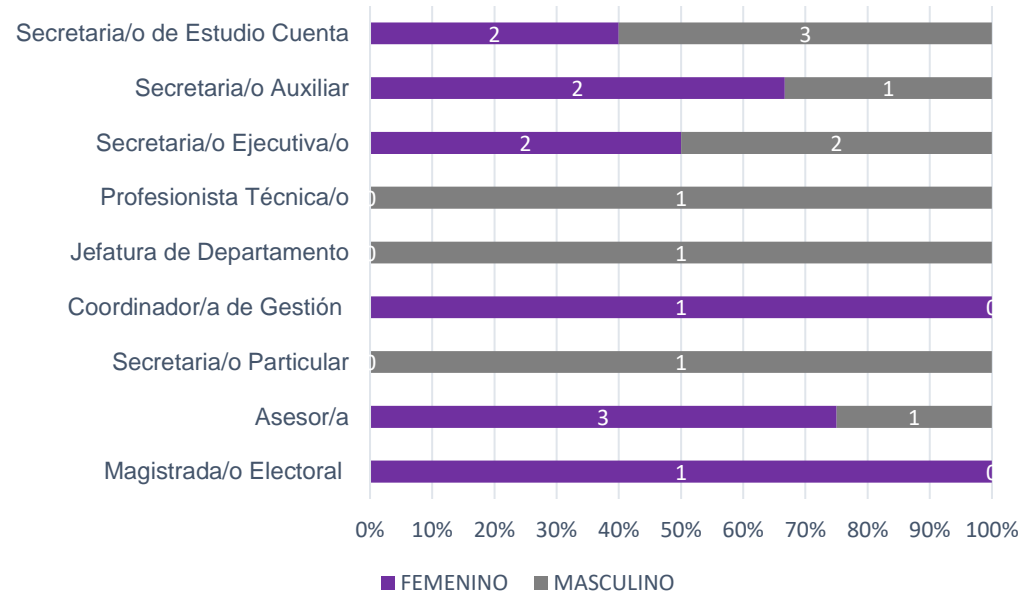

### PROPORCIÓN DE GÉNERO EN EL ÁREA

FEMENINO	MASCULINO	TOTAL
11	10	21

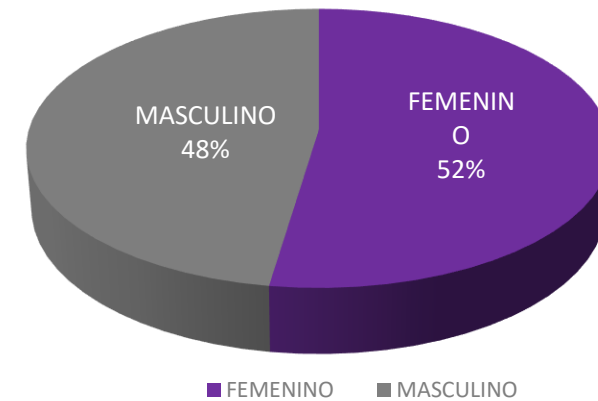



**PONENCIA DEL MGDO. ARMANDO AMBRIZ  
HERNÁNDEZ**

NOMBRAMIENTO	FEMENINO	MASCULINO	TOTAL
Magistrada/o Electoral	0	0	0
Profesionista Técnica/o	0	2	2
Secretaria/o	3	1	4
Coordinador de Gestión Administrativa "C-	0	1	1
Secretaria/o Ejecutiva/o	2	1	3
Secretaria/o Auxiliar	1	2	3
Secretaria/o de Estudio Cuenta	2	3	5
Asesor /a	0	0	0
Ejecutiva/o de Investigación y Análisis	1	0	1
Secretaria/o de Estudio Cuenta y Coordinador/a de Ponencia	0	1	1
<b>GRAN TOTAL</b>			<b>20</b>

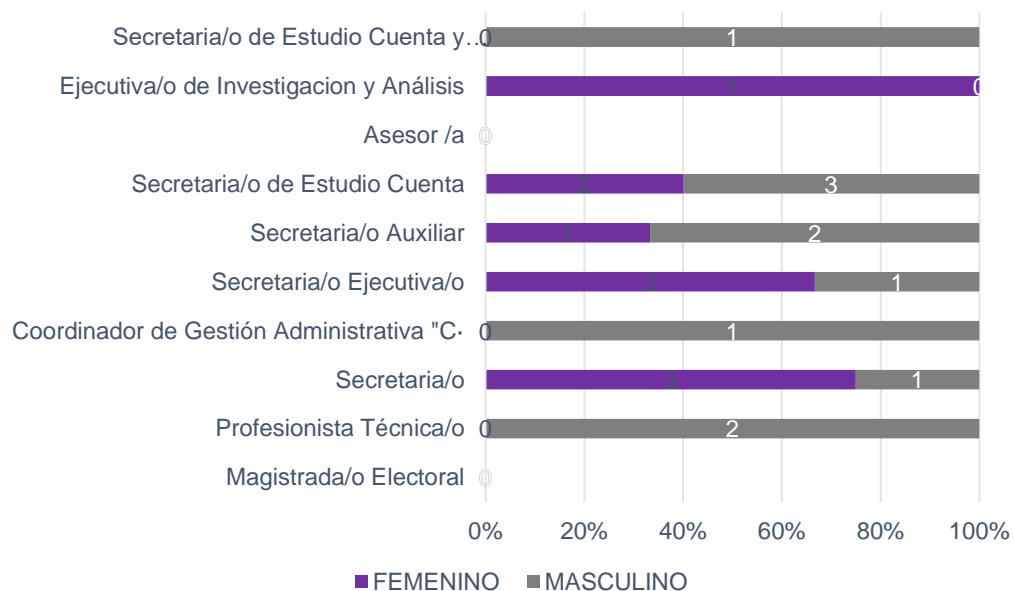

### PROPORCIÓN DE GÉNERO EN EL ÁREA

FEMENINO	MASCULINO	TOTAL
9	11	20

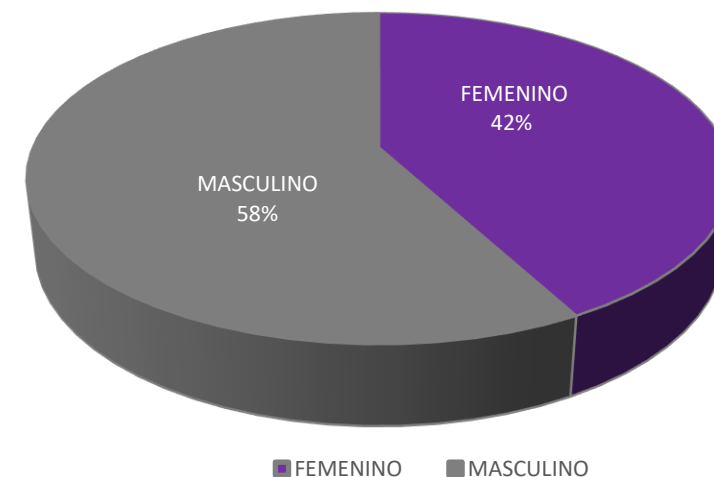



**PONENCIA DEL MAGDO.**

**JUAN CARLOS SÁNCHEZ LEÓN**

NOMBRAMIENTO	FEMENINO	MASCULINO	TOTAL
Magistrada/o Electoral	0	1	1
Asesor/a	0	1	1
Ejecutiva/o de Investigación y Análisis	0	0	0
Coordinador/a de Gestión	1	0	1
Secretaria/o Ejecutiva/o	7	2	9
Secretaria/o Auxiliar	0	2	2
Secretaria/o de Estudio Cuenta	0	3	3
Secretaria/o de Estudio Cuenta y Coordinador/a de Ponencia	1	0	1
<b>GRAN TOTAL</b>			<b>18</b>

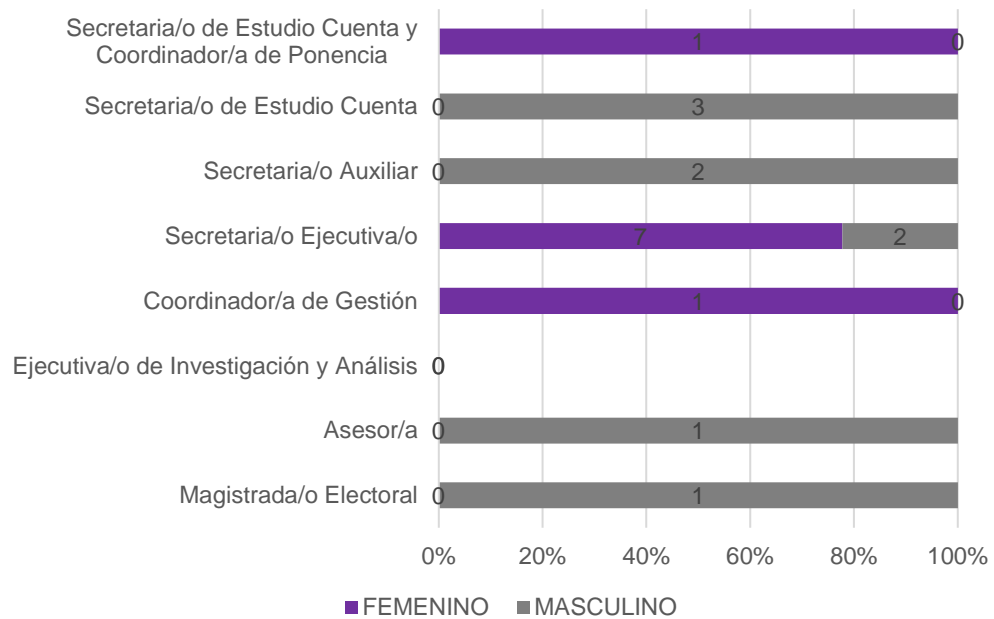

### PROPORCIÓN DE GÉNERO EN EL ÁREA

FEMENINO	MASCULINO	TOTAL
9	9	18

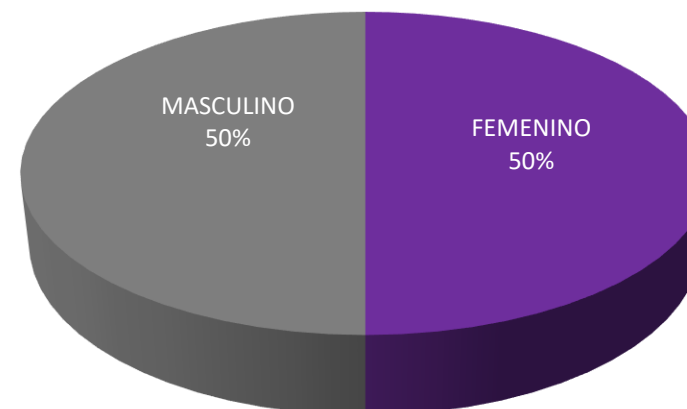

■ FEMENINO ■ MASCULINO



## SECRETARÍA GENERAL

NOMBRAMIENTO	FEMENINO	MASCULINO	TOTAL
Secretaria/o General	0	1	1
Actuaria/o	0	2	2
Auxiliar de Oficina	0	4	4
Jefatura de Departamento	1	0	1
Profesionista Técnica/o	2	0	2
Asistente de Oficina	0	1	1
Secretaria/o Ejecutiva/o	2	1	3
Secretaria/o Técnica/o de la Secretaría General	0	1	1
Secretaria/o	0	0	0
Subdirección	1	1	2
<b>GRAN TOTAL</b>			<b>17</b>

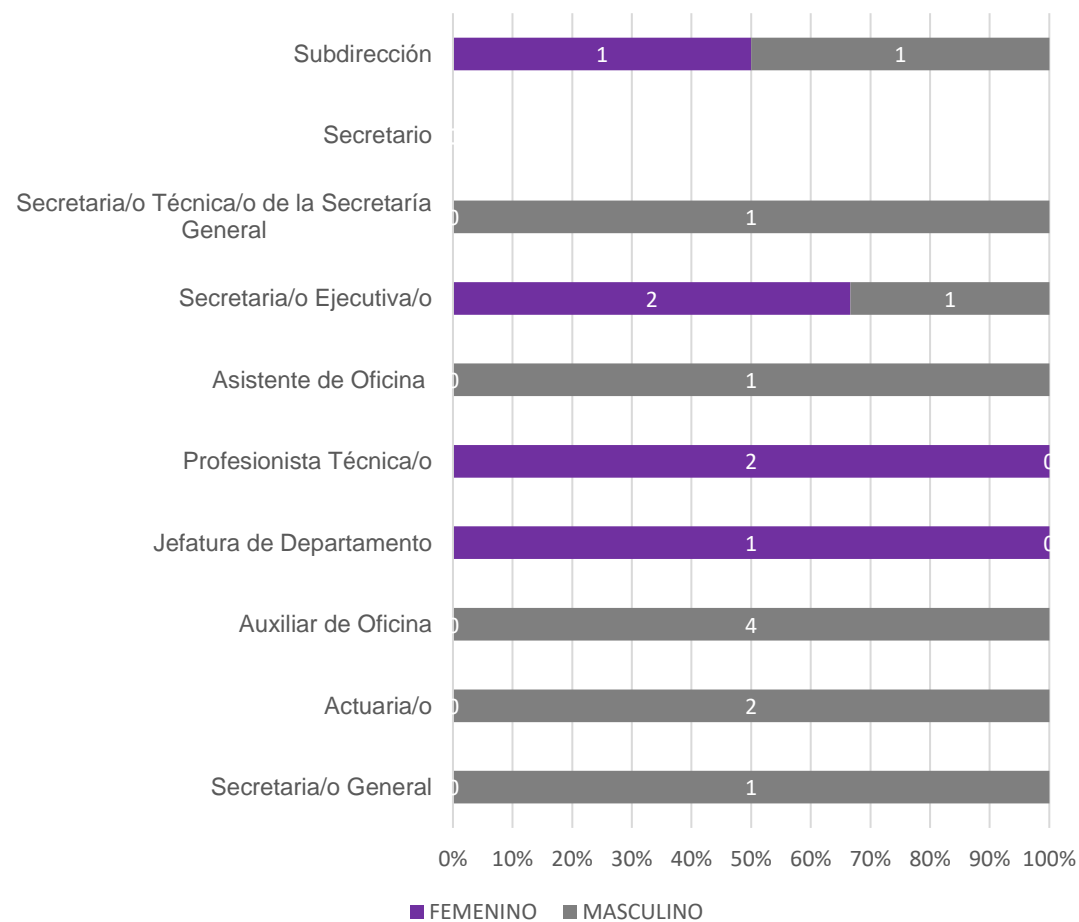

### PROPORCIÓN DE GÉNERO EN EL ÁREA

FEMENINO	MASCULINO	TOTAL
6	11	17

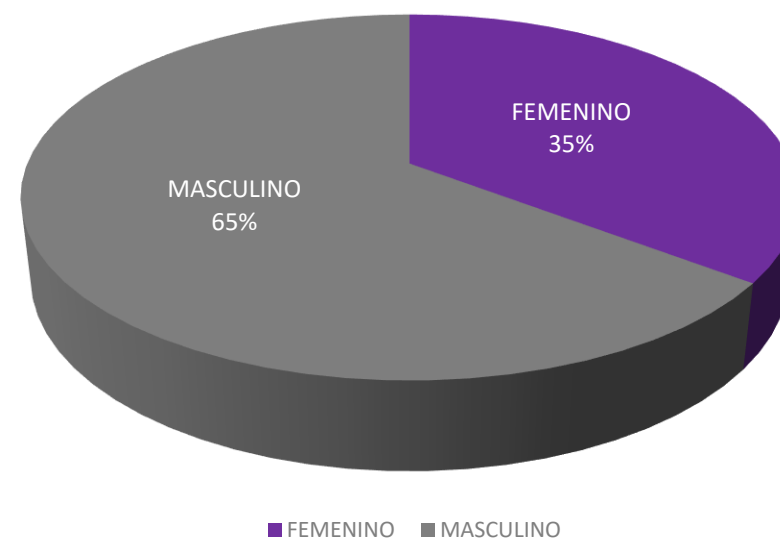



## SECRETARÍA ADMINISTRATIVA

NOMBRAMIENTO	FEMENINO	MASCULINO	TOTAL
Secretaria/o Admisitrativo	0	1	1
Asistente	4	3	7
Auxiliar	1	0	1
Direcciones	1	2	3
Encargado de despacho	0	1	1
Jefatura de Departamento	4	3	7
Profesionista Técnica/o	2	2	4
Recepcionista	1	0	1
Secretaria/o	1	0	1
Secretaria/o Ejecutiva/o	2	1	3
Subdirección	1	1	2
<b>GRAN TOTAL</b>			<b>31</b>



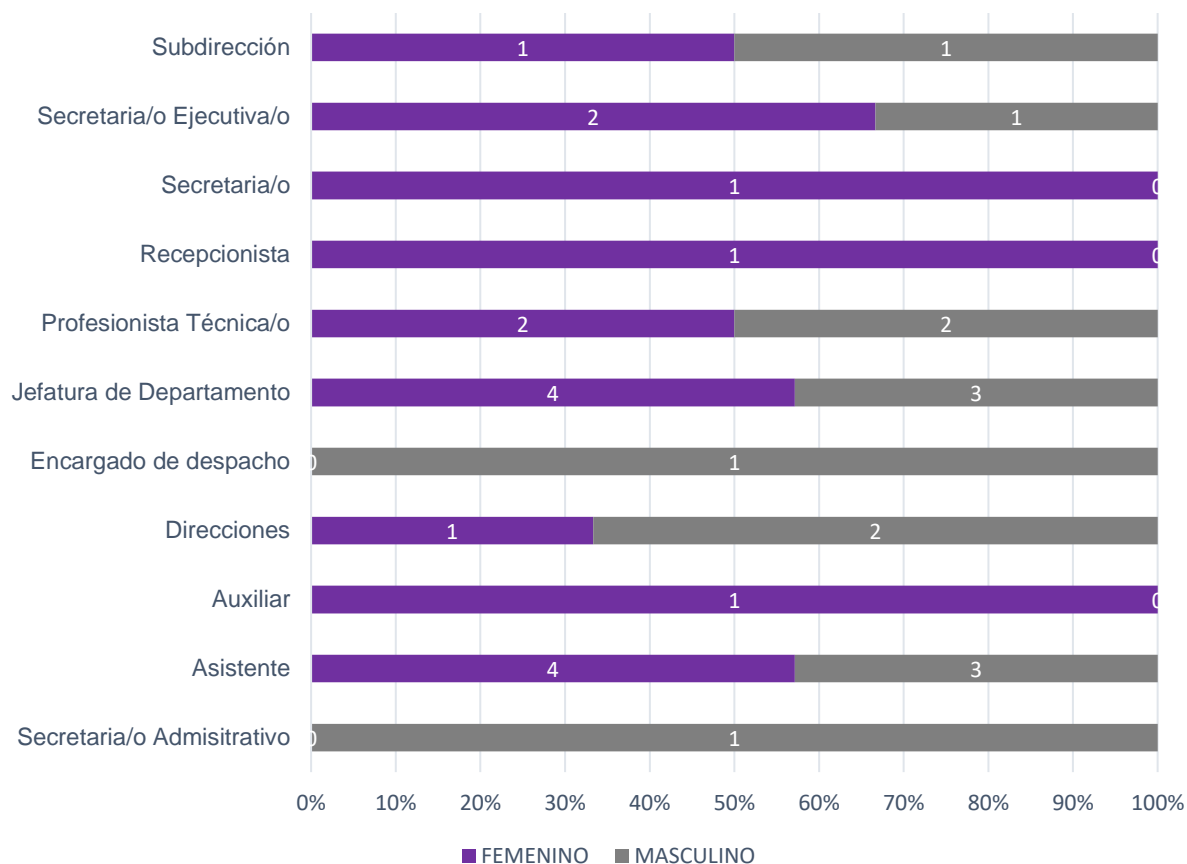

### PROPORCIÓN DE GÉNERO EN EL ÁREA

FEMENINO	MASCULINO	TOTAL
17	14	31

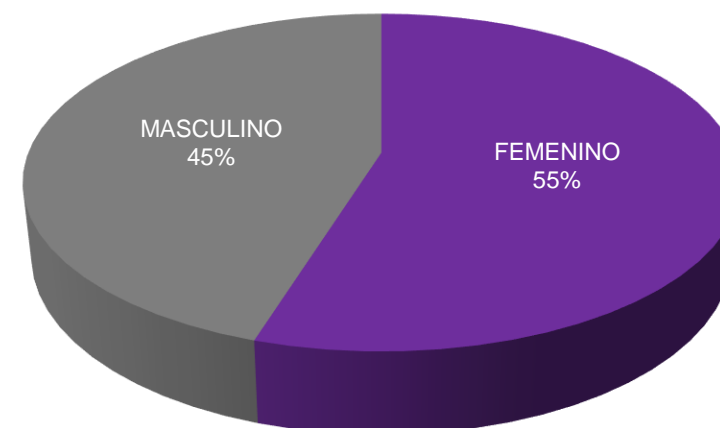

■ FEMENINO



## DEFENSORÍA CIUDADANA

NOMBRAMIENTO	FEMENINO	MASCULINO	TOTAL
Defensora Ciudadana	1	0	1
Subdirección	2	0	2
Profesionista Técnica/o	1	0	1
Asesor/a Ciudadana	1	1	2
Abogada/o Dictaminador	1	1	2
Abogada/o Defensor/a	1	1	2
Secretaria/o Ejecutiva/o	1	1	2
Oficial de Partes y Archivo	0	1	1
Secretaria/o	0	1	1
<b>GRAN TOTAL</b>			<b>14</b>

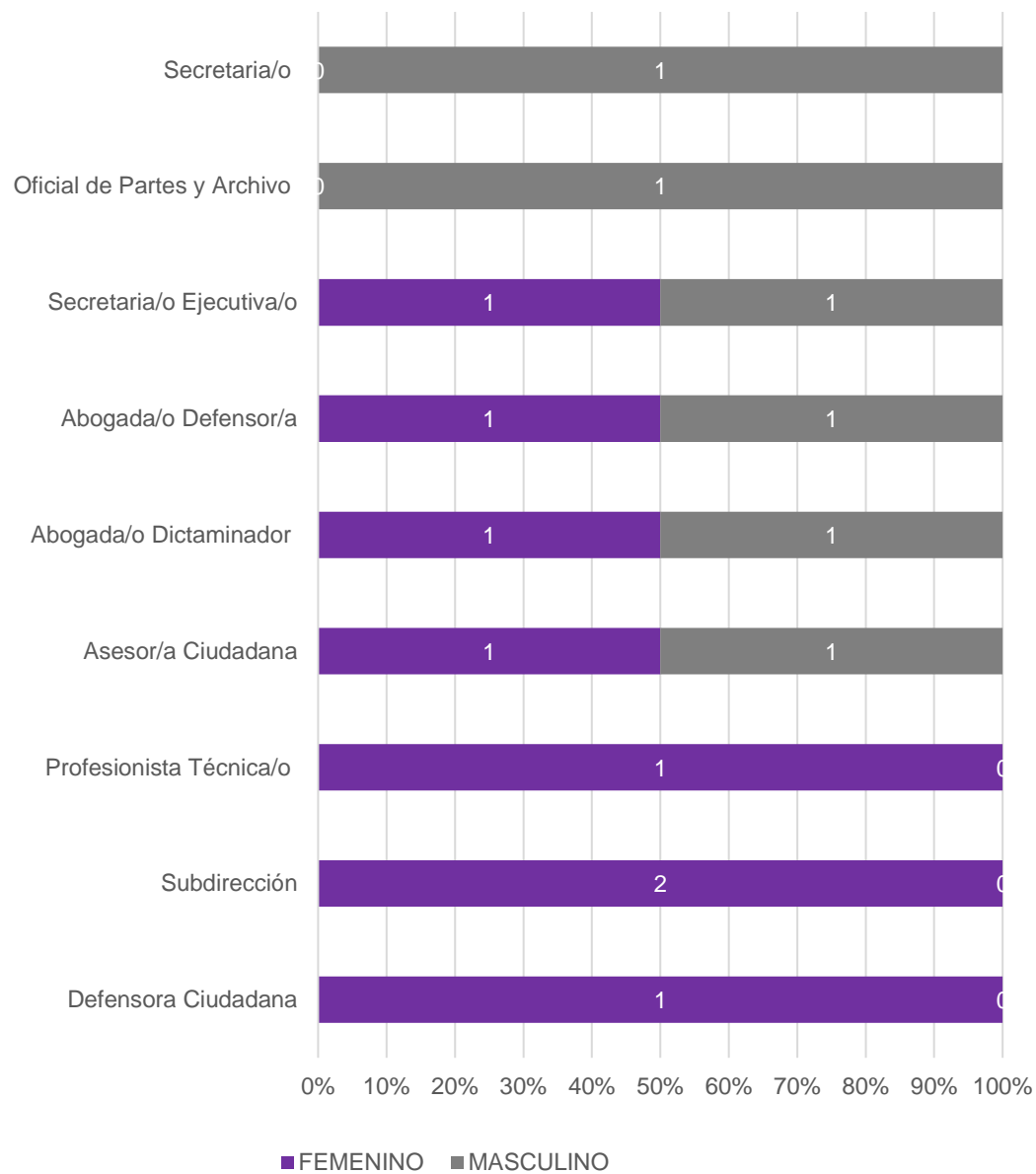

### PROPORCIÓN DE GÉNERO EN EL ÁREA

FEMENINO	MASCULINO	TOTAL
8	6	14

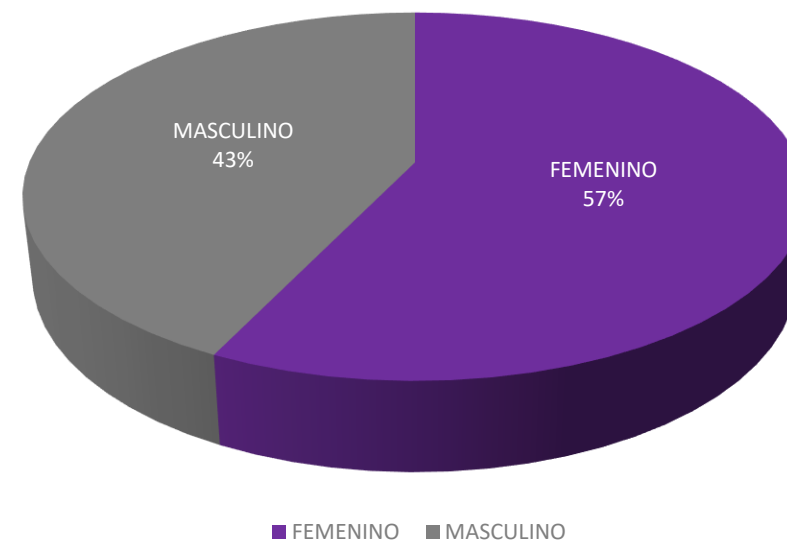



### DIRECCIÓN GENERAL JURÍDICA

NOMBRAMIENTO	FEMENINO	MASCULINO	TOTAL
Dirección General Jurídica	0	1	1
Jefatura de Departamento	2	1	3
Profesionista Técnica/o	0	3	3
Secretaria/o Ejecutiva/o	0	1	1
Auxiliar de oficina	1	0	1
Subdirección	1	1	2
<b>GRAN TOTAL</b>			<b>11</b>

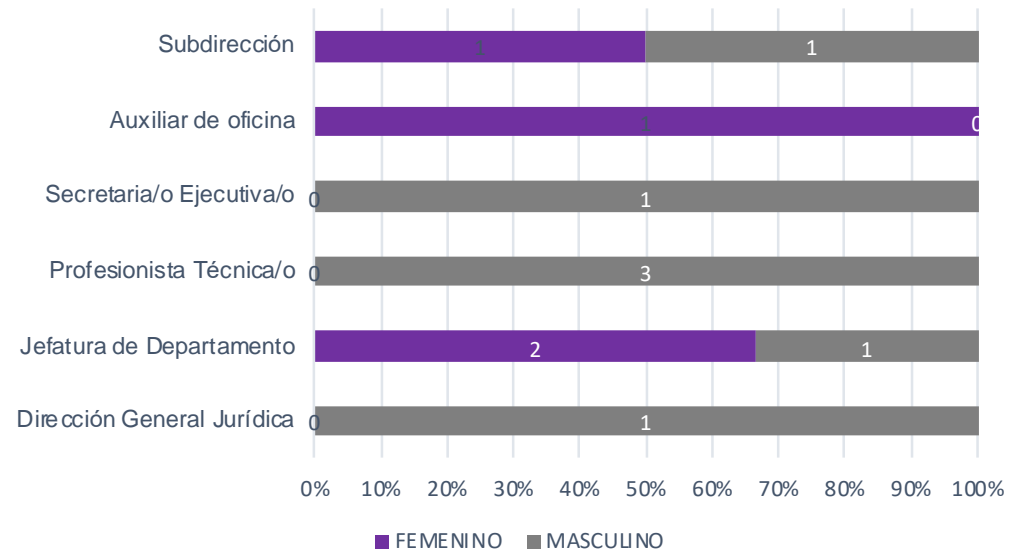

### PROPORCIÓN DE GÉNERO EN EL ÁREA

FEMENINO	MASCULINO	TOTAL
4	7	11

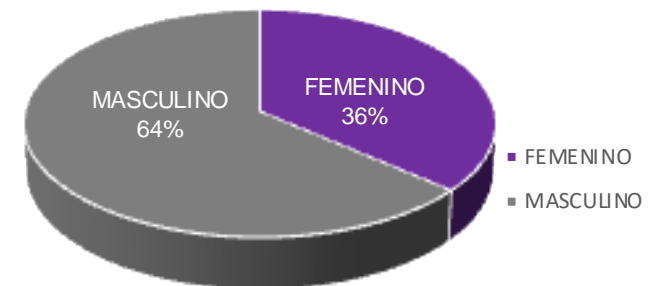



## CONTRALORÍA INTERNA

NOMBRAMIENTO	FEMENINO	MASCULINO	TOTAL
Encargada/o de Despacho Contraloría General	1	0	1
Abogada/o	1	0	1
Auditor/a	1	2	3
Chofer	0	1	1
Director/a	1	0	1
Jefatura de Departamento	1	1	2
Secretaria/o	0	1	1
Secretaria/o Ejecutiva/o	2	0	2
Secretaria/o Particular	0	1	1
<b>GRAN TOTAL</b>			<b>13</b>

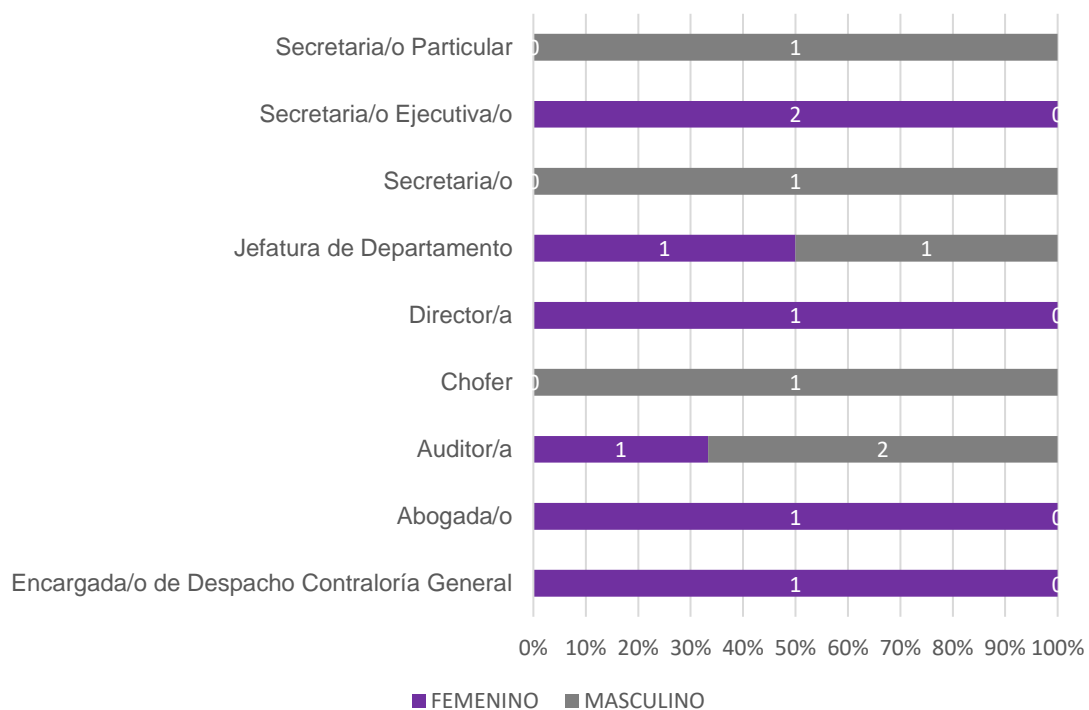

### PROPORCIÓN DE GÉNERO EN EL ÁREA

FEMENINO	MASCULINO	TOTAL
7	6	13

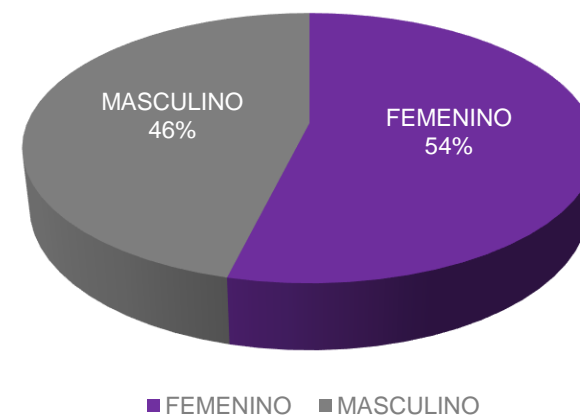



## COORDINACIÓN DE ARCHIVO

NOMBRAMIENTO	FEMENINO	MASCULINO	TOTAL
Coordinador/a de Archivo	1	0	1
Jefatura de Departamento	2	0	2
Profesionista Técnica/o	0	1	1
Asistente	1	0	1
Subdirección	0	1	1
<b>GRAN TOTAL</b>			<b>6</b>



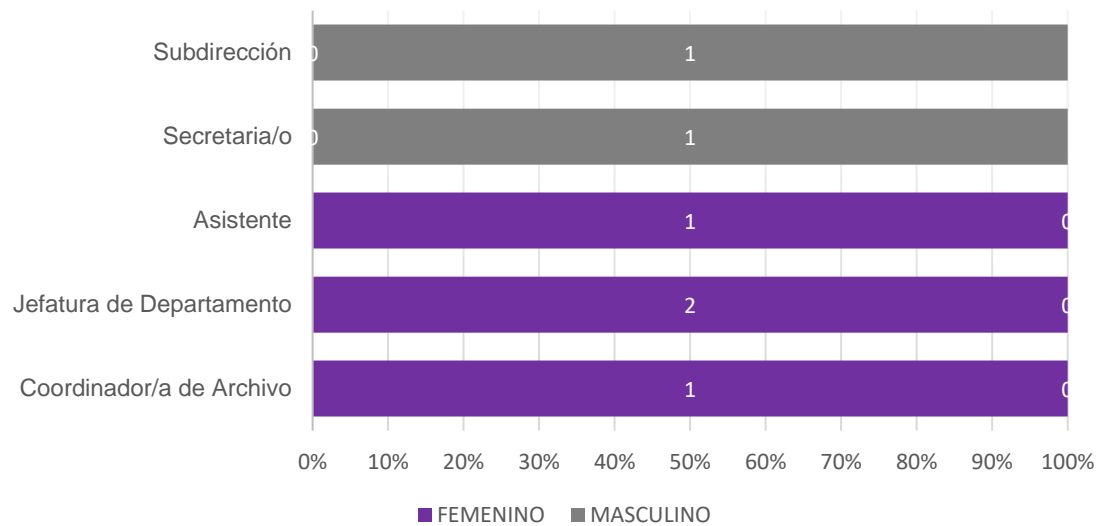

**PROPORCIÓN DE GÉNERO EN EL ÁREA**

FEMENINO	MASCULINO	TOTAL
4	2	6

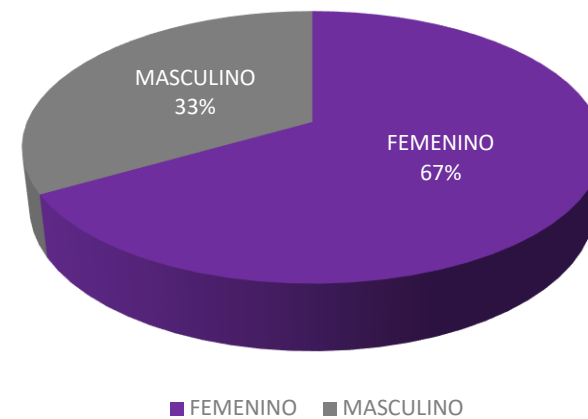



## COORDINACIÓN DE TRANSPARENCIA Y DATOS PERSONALES

NOMBRAMIENTO	FEMENINO	MASCULINO	TOTAL
Coordinador/a de Transparencia	0	1	1
Jefatura de Departamento	1	1	2
Subdirección	0	1	1
GRAN TOTAL			4

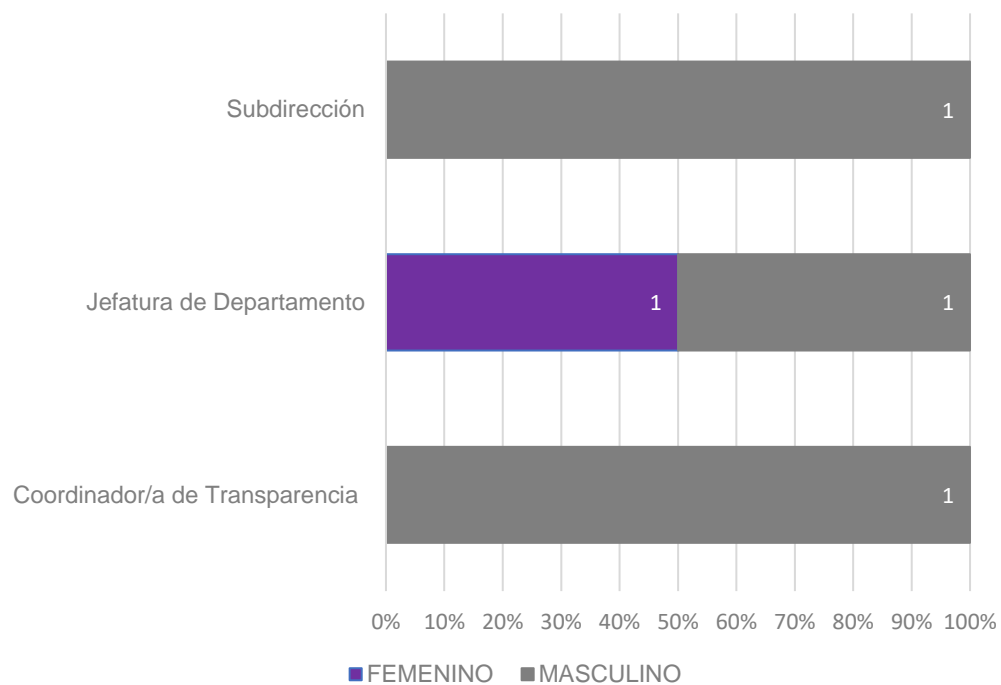

### PROPORCIÓN DE GÉNERO EN EL ÁREA

FEMENINO	MASCULINO	TOTAL
1	3	4

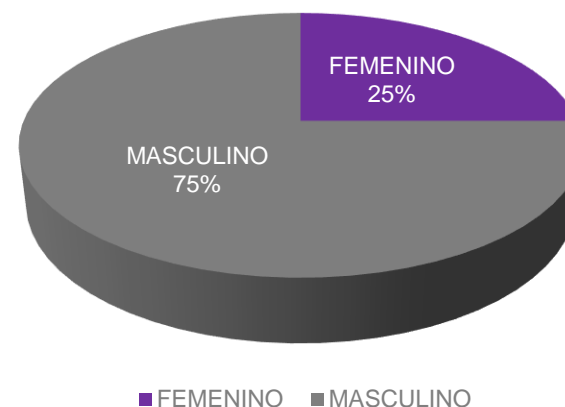



## COORDINACIÓN DE COMUNICACIÓN SOCIAL

NOMBRAMIENTO	FEMENINO	MASCULINO	TOTAL
Coordinador/a de Comunicación Social	0	1	1
Jefatura de Departamento	1	1	2
Secretaria/o Ejecutiva/o	0	1	1
Profesionista Técnica/o	1	0	1
Subdirección	0	1	1
<b>GRAN TOTAL</b>			<b>6</b>

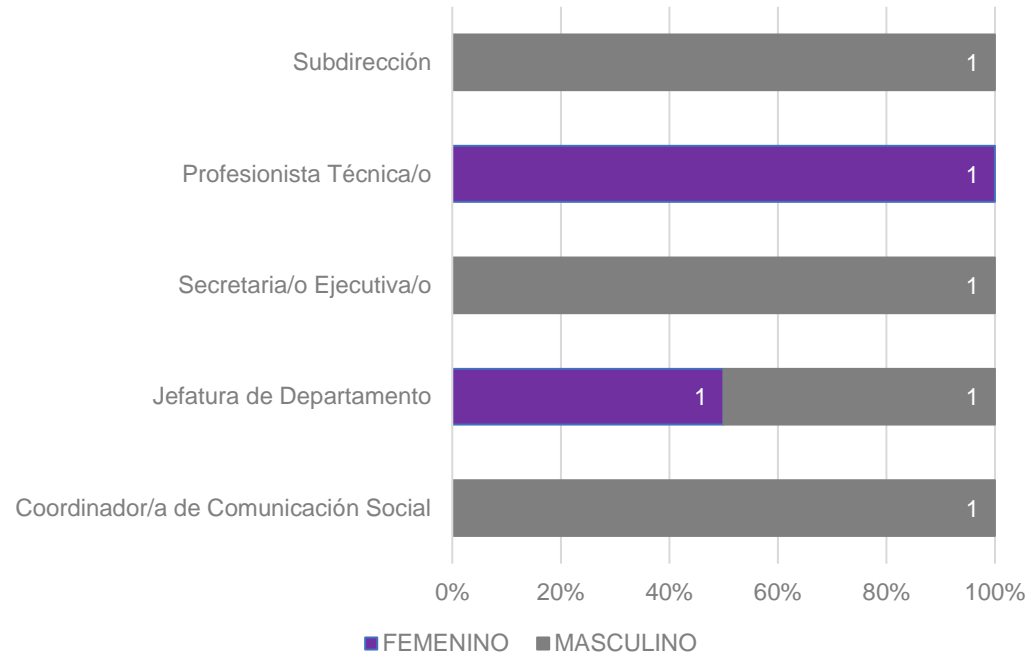

### PROPORCIÓN DE GÉNERO EN EL ÁREA

FEMENINO	MASCULINO	TOTAL
2	4	6

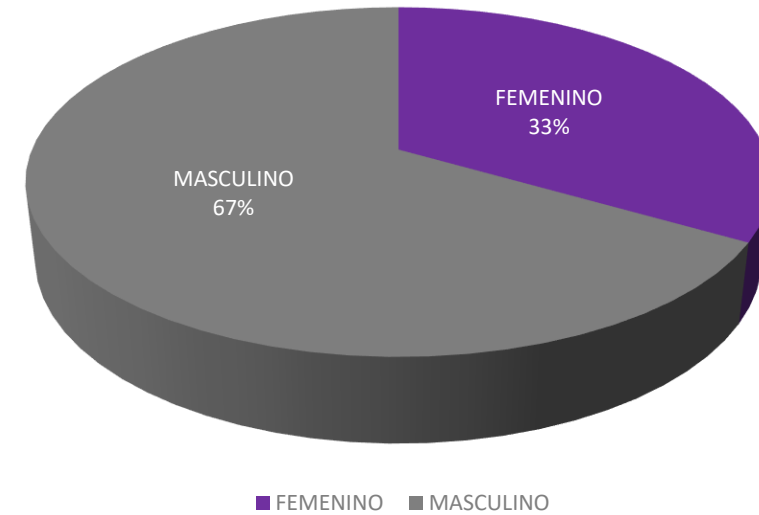



ESTADÍSTICA DEL PERSONAL QUE LABORA EN EL TRIBUNAL ELECTORAL DE LA CIUDAD DE MÉXICO  
Área que genera o posee la información: Secretaría Administrativa  
Fecha de actualización: 30/04/2022



**COORDINACIÓN DE DIFUSIÓN Y PUBLICACIÓN**

<b>NOMBRAMIENTO</b>	<b>FEMENINO</b>	<b>MASCULINO</b>	<b>TOTAL</b>
Coordinador/a de Difusión y Publicación	0	1	1
Jefatura de Departamento	0	1	1
Secretaria/o	1	1	2
Subdirección	1	0	1
<b>GRAN TOTAL</b>			<b>5</b>

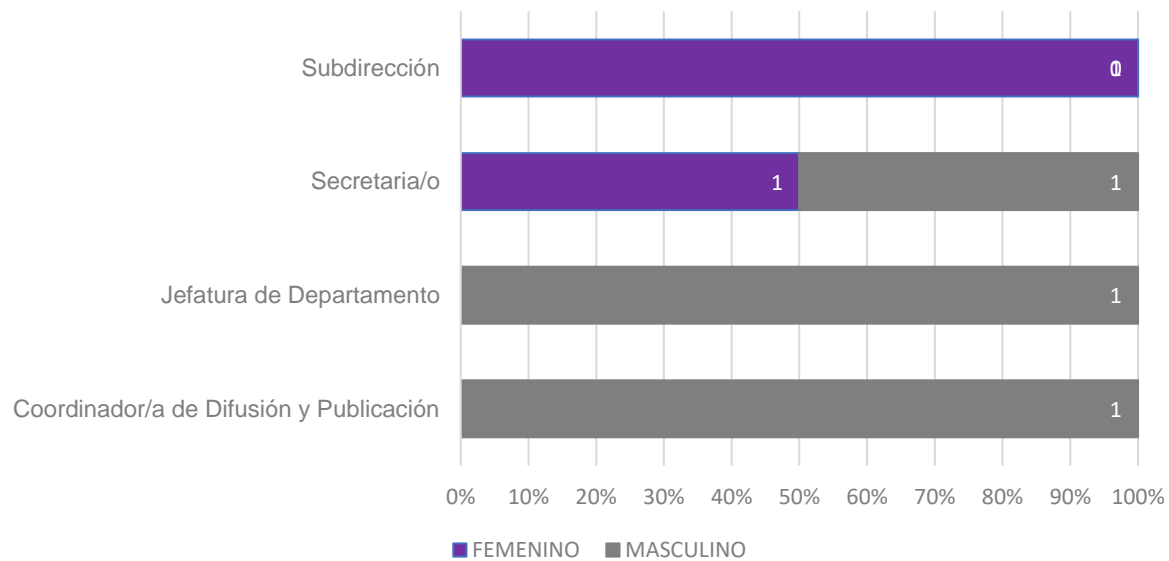

**PROPORCIÓN DE GÉNERO EN EL ÁREA**

FEMENINO	MASCULINO	TOTAL
2	3	5

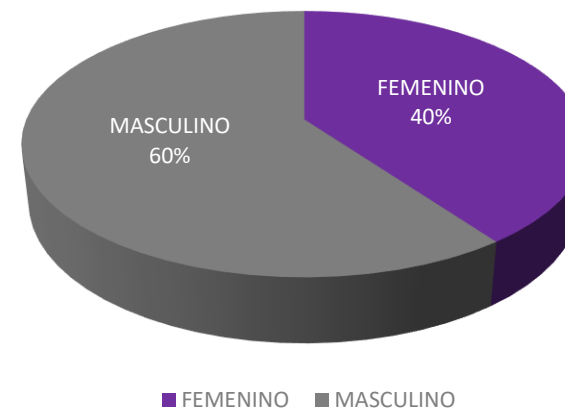



**COORDINACIÓN DE VINCULACIÓN  
Y RELACIONES INTERNACIONALES**

<b>NOMBRAMIENTO</b>	<b>FEMENINO</b>	<b>MASCULINO</b>	<b>TOTAL</b>
Coordinador/a de Vinculación y Relaciones Internacionales	1	0	1
Jefatura de Departamento	1	0	1
Profesionista Técnica/o	0	1	1
Director de Vinculación y Enlace	0	1	1
Secretaria/o Ejecutiva/o	1	2	3
Secretaria/o	0	1	1
Auxiliar de Oficina	0	1	1
<b>GRAN TOTAL</b>			<b>9</b>



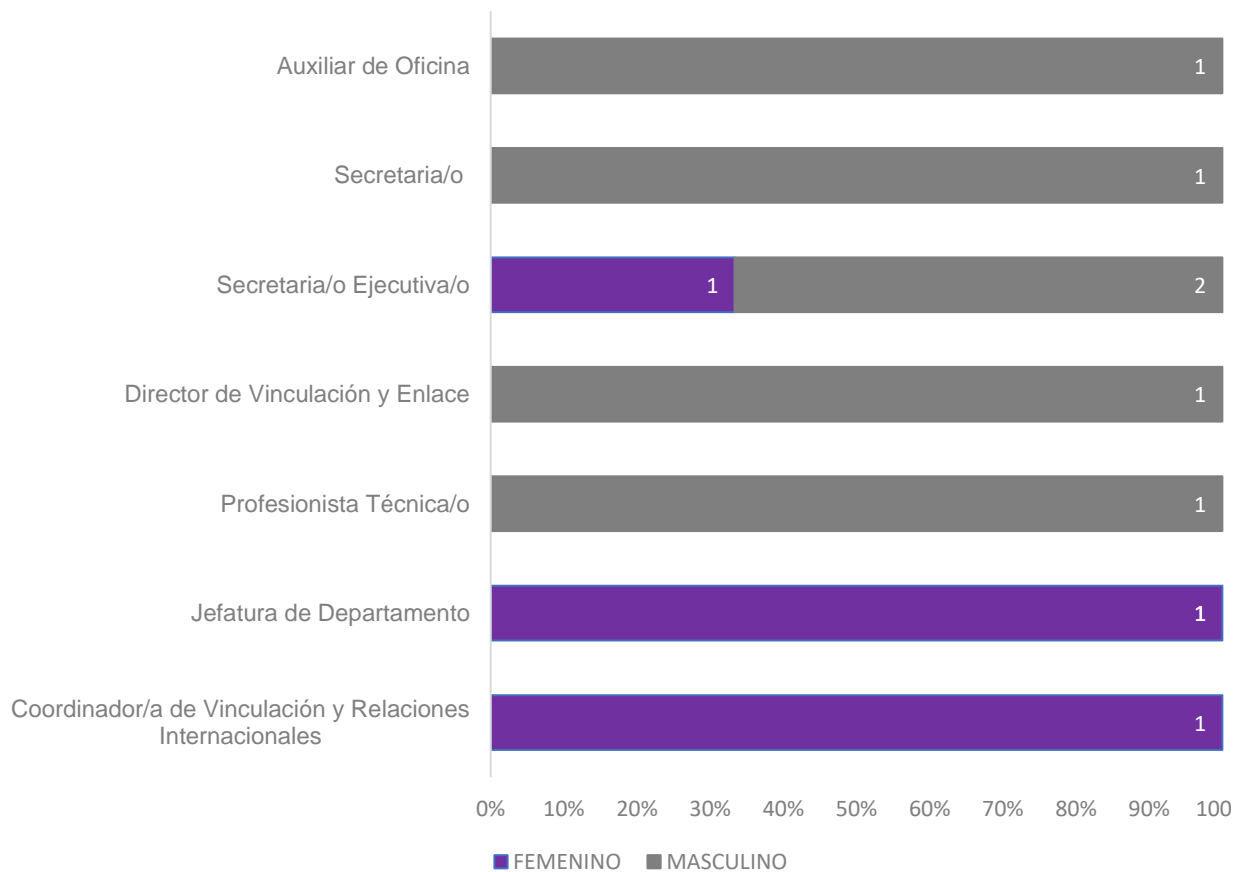

**PROPORCIÓN DE GÉNERO EN EL ÁREA**

FEMENINO	MASCULINO	TOTAL
3	6	9

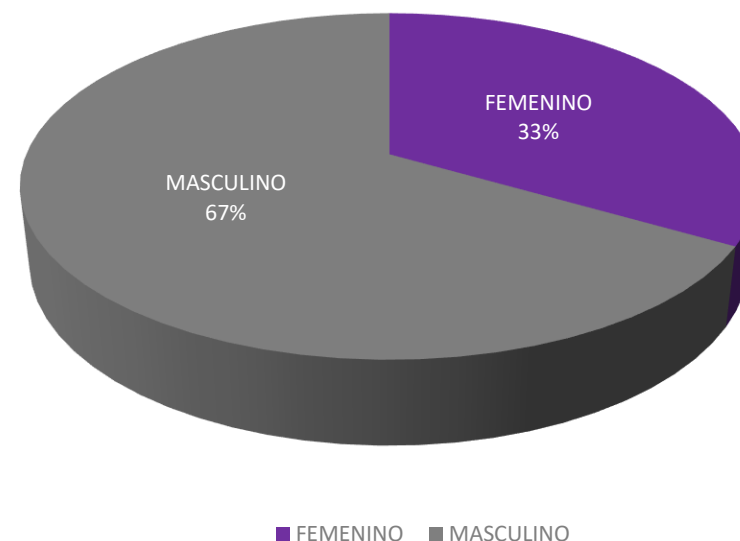



## COORDINACIÓN DE DERECHOS HUMANOS Y GÉNERO

NOMBRAMIENTO	FEMENINO	MASCULINO	TOTAL
Coordinador/a de Derechos Humanos y Género	1	0	1
Jefatura de Departamento	1	0	1
Secretaria/o Ejecutiva/o	0	1	1
Subdirección	0	1	1
<b>GRAN TOTAL</b>			<b>4</b>

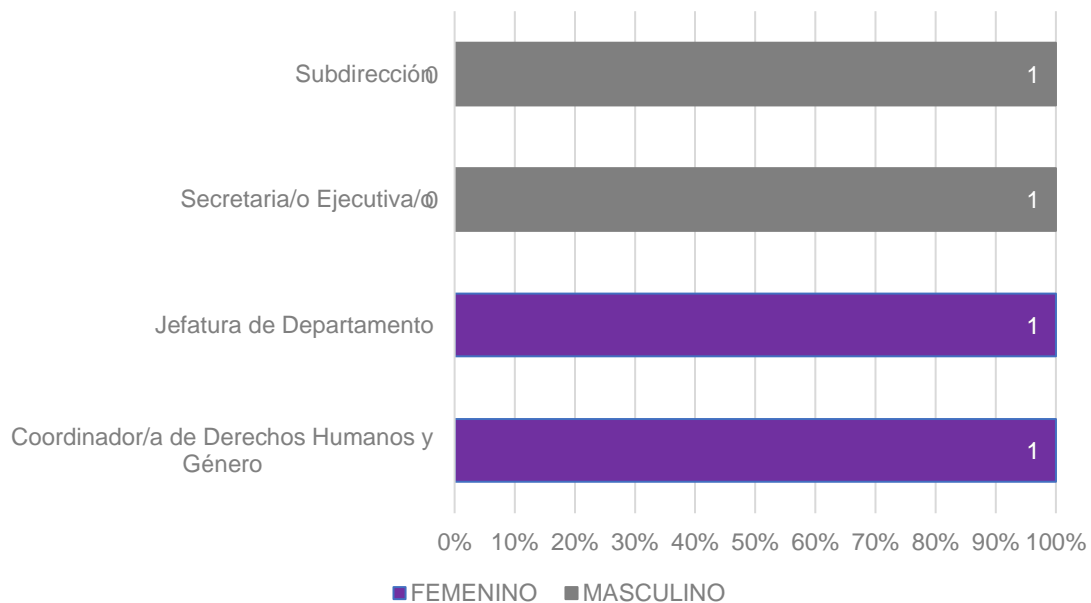

### PROPORCIÓN DE GÉNERO EN EL ÁREA

FEMENINO	MASCULINO	TOTAL
2	2	4

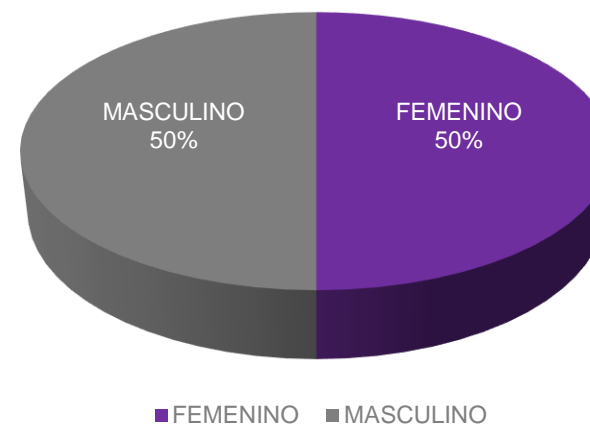



### INSTITUTO DE FORMACIÓN Y CAPACITACIÓN

NOMBRAMIENTO	FEMENINO	MASCULINO	TOTAL
Director/a del Instituto	1	0	1
Jefatura de Departamento	1	0	1
Profesionista Técnica/o	1	0	1
Secretaria/o	0	1	1
Subdirección	1	0	1
<b>GRAN TOTAL</b>			<b>5</b>

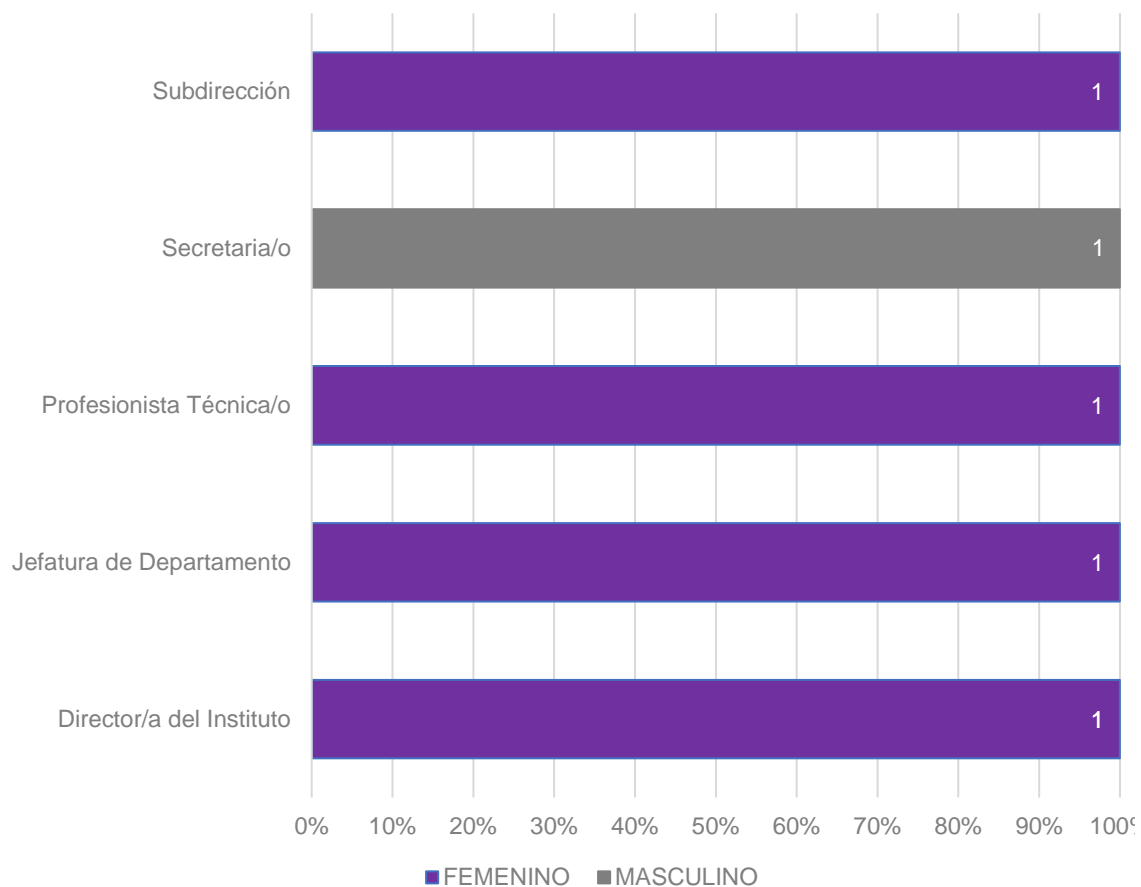

PROPORCIÓN DE GÉNERO EN EL  
 ÁREA

FEMENINO	MASCULINO	TOTAL
4	1	5

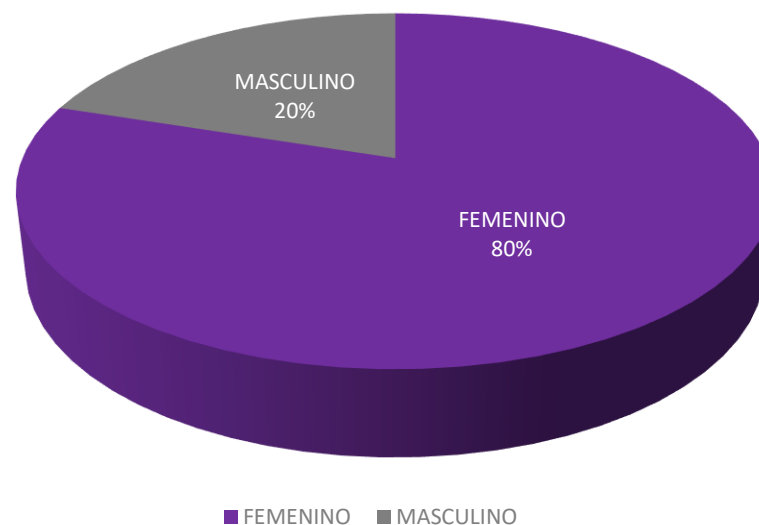



## UNIDAD DE SERVICIOS INFORMÁTICOS

NOMBRAMIENTO	FEMENINO	MASCULINO	TOTAL
Director/a de la Unidad de Servicios Informáticos	0	1	1
Jefatura de Departamento	1	2	3
Profesionista Técnica/o	2	0	2
Secretaria/o	1	0	1
Subdirección	1	0	1
<b>GRAN TOTAL</b>			<b>8</b>

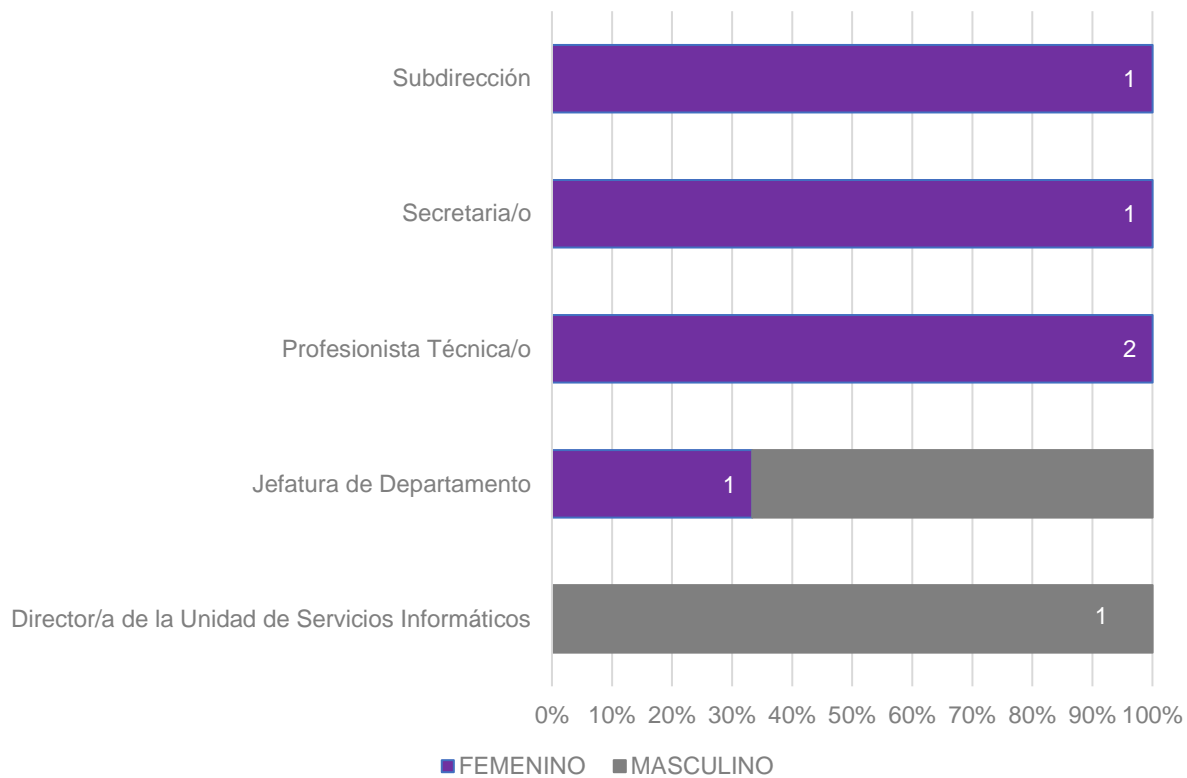

### PROPORCIÓN DE GÉNERO EN EL ÁREA

FEMENINO	MASCULINO	TOTAL
5	3	8

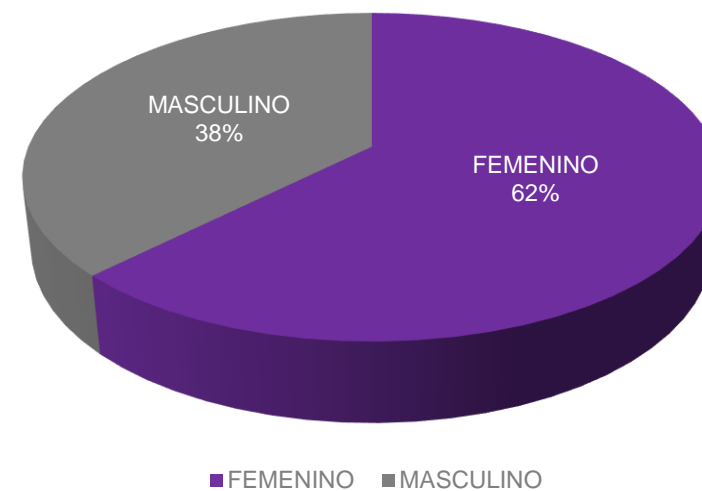



## UNIDAD DE ESTADÍSTICA Y JURISPRUDENCIA

NOMBRAMIENTO	FEMENINO	MASCULINO	TOTAL
Director/a de la Unidad de Estadística y Jurisprudencia	0	1	1
Subdirección	1	1	2
Jefatura de Departamento	1	0	1
Profesionista Técnica/o	2	0	2
Secretaria/o	1	0	1
<b>GRAN TOTAL</b>			<b>7</b>



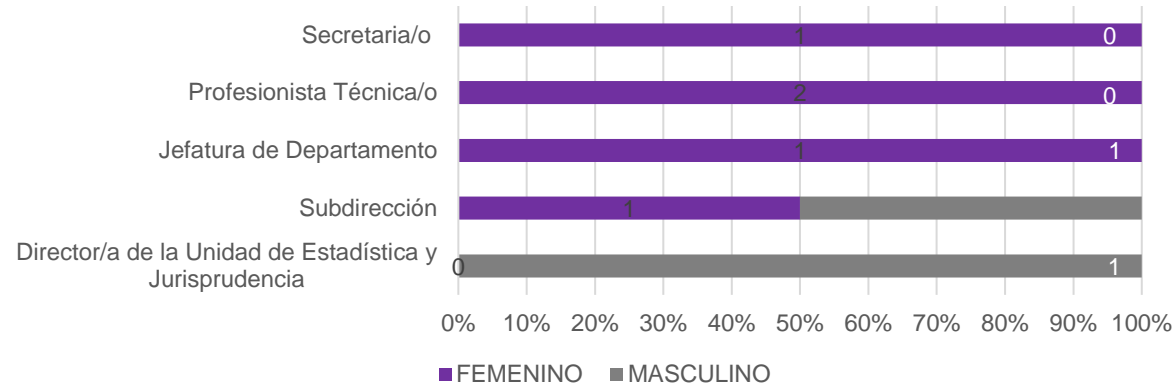

**PROPORCIÓN DE GÉNERO EN EL ÁREA**

FEMENINO	MASCULINO	TOTAL
5	2	7

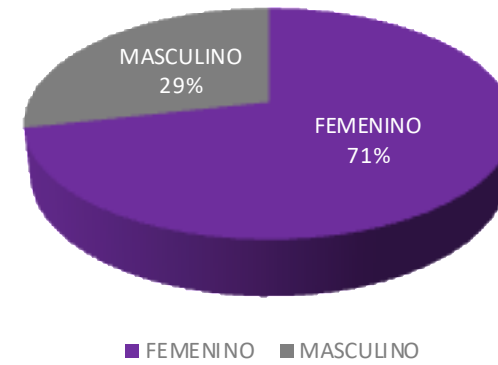



**UNIDAD ESPECIALIZADA DE  
 PROCEDIMIENTOS SANCIONADORES**

NOMBRAMIENTO	FEMENINO	MASCULINO	TOTAL
Director/a de la Unidad Especializada de Procedimientos Sancionadores. Encargada/o Despacho	1	0	1
Auxiliar de Oficina	0	1	1
Asesor	0	1	1
Secretaria/o	4	0	4
Secretaria/o Auxiliar	1	3	4
Secretaria/o de Estudio Cuenta	2	2	4
<b>GRAN TOTAL</b>			<b>15</b>

**ESTADÍSTICA DEL PERSONAL QUE LABORA EN EL TRIBUNAL ELECTORAL DE LA CIUDAD DE MÉXICO**  
**Área que genera o posee la información: Secretaría Administrativa**  
**Fecha de actualización: 30/04/2022**

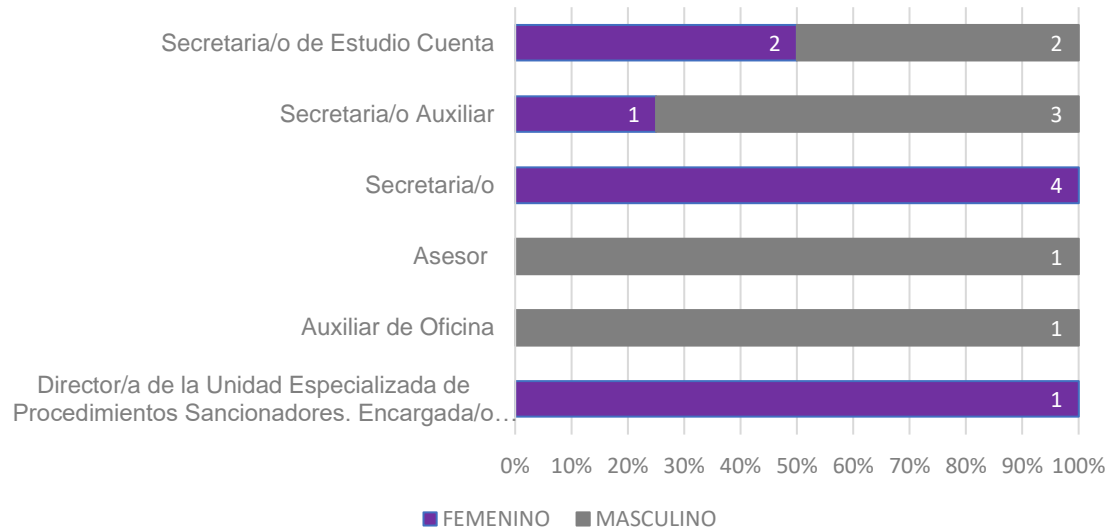

**PROPORCIÓN DE GÉNERO EN EL ÁREA**

FEMENINO	MASCULINO	TOTAL
8	7	15

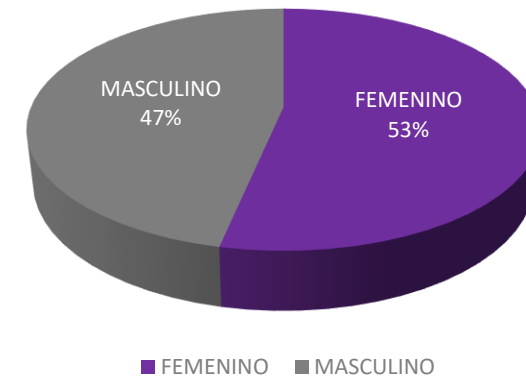



### COMISIÓN DE CONTROVERSIAS LABORALES Y ADMINISTRATIVAS

NOMBRAMIENTO	FEMENINO	MASCULINO	TOTAL
Secretaría/o Técnica	1	0	1
Secretaria/o Auxiliar	1	1	2
Secretaria/o	1	0	1
<b>GRAN TOTAL</b>			<b>4</b>

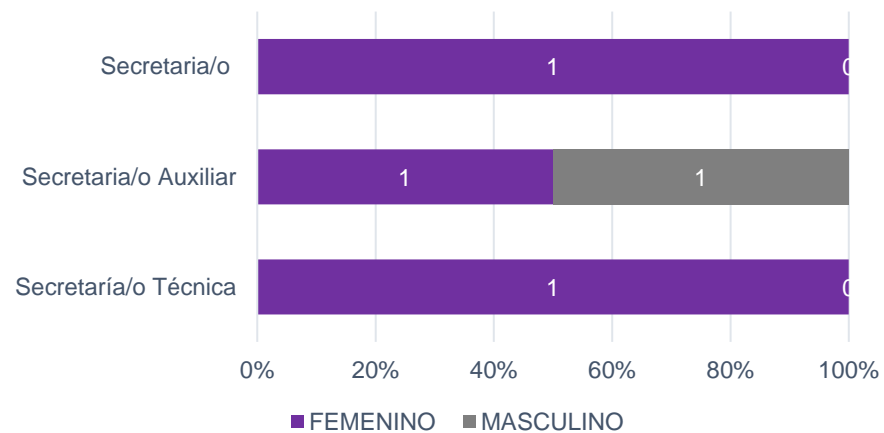

### PROPORCIÓN DE GÉNERO EN EL ÁREA

FEMENINO	MASCULINO	TOTAL
3	1	4

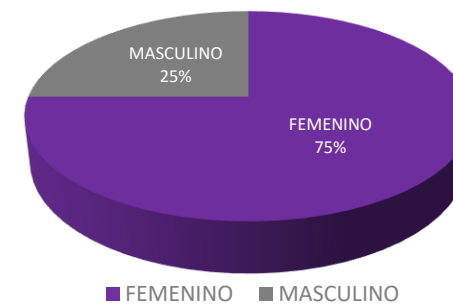



ESTADÍSTICA DEL PERSONAL QUE LABORA EN EL TRIBUNAL ELECTORAL DE LA CIUDAD DE MÉXICO  
Área que genera o posee la información: Secretaría Administrativa  
Fecha de actualización: 30/04/2022



**PERSONAL CONTRATADO BAJO EL RÉGIMEN DE HONORARIOS**

NOMBRAMIENTO	FEMENINO	MASCULINO	TOTAL
Actuaría/o	0	0	0
Profesionista Técnica/o	0	0	0
Secretaría/o Ejecutiva/o	1	0	1
Secretaría/o Auxiliar	1	0	1
<b>GRAN TOTAL</b>			<b>2</b>

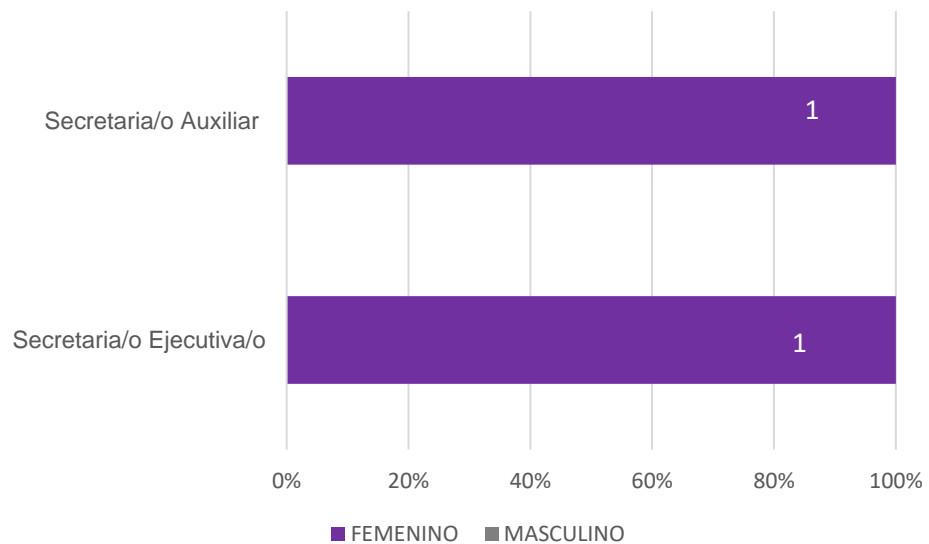

PROPORCIÓN DE GÉNERO EN EL ÁREA

FEMENINO	MASCULINO	TOTAL
2	0	2

