



ESTADÍSTICA DEL PERSONAL QUE LABORA EN EL TRIBUNAL ELECTORAL DE LA CIUDAD DE MÉXICO
Área que genera o posee la información: Secretaría Administrativa
Fecha de actualización: 31/12/2021



ESTADÍSTICA POR GÉNERO DEL PERSONAL QUE INTEGRA EL TRIBUNAL ELECTORAL DE LA CIUDAD DE MÉXICO



DICIEMBRE 2021



CONTENIDO

ESTADÍSTICA GENERAL

ESTADÍSTICA POR TIPO DE PUESTO O NOMBRAMIENTO

ESTRUCTURA Y HONORARIOS

ESTADÍSTICA POR MÁXIMO GRADO DE ESTUDIOS (Estructura y Honorarios)

PRESIDENCIA Y PONENCIAS

PRESIDENCIA

PONENCIA (PENDIENTE DE DESIGNAR)

PONENCIA DE LA MGDA. MARTHA ALEJANDRA CHÁVEZ CAMARENA

PONENCIA DE LA MGDA. MARTHA LETICIA MERCADO RAMÍREZ

PONENCIA DEL MGDO. ARMANDO AMBRIZ HERNÁNDEZ

PONENCIA DEL MGDO. JUAN CARLOS SÁNCHEZ LEÓN

ÓRGANOS EJECUTIVOS

SECRETARÍA GENERAL

SECRETARÍA ADMINISTRATIVA

DEFENSORÍA CIUDADANA

DIRECCIÓN GENERAL JURÍDICA

CONTRALORÍA INTERNA



ÓRGANOS AUXILIARES

COORDINACIÓN DE ARCHIVO

COORDINACIÓN DE TRANSPARENCIA Y DATOS PERSONALES

COORDINACIÓN DE COMUNICACIÓN SOCIAL

COORDINACIÓN DE DIFUSIÓN Y PUBLICACIÓN

COORDINACIÓN DE VINCULACIÓN

Y RELACIONES INTERNACIONALES

COORDINACIÓN DE DERECHOS HUMANOS Y GÉNERO

INSTITUTO DE FORMACIÓN Y CAPACITACIÓN

UNIDAD DE SERVICIOS INFORMÁTICOS

UNIDAD DE ESTADÍSTICA Y JURISPRUDENCIA

UNIDAD ESPECIALIZADA DE PROCEDIMIENTOS SANCIONADORES

COMISIÓN DE CONTROVERSIAS LABORALES Y ADMINISTRATIVAS

PERSONAL CONTRATADO BAJO EL RÉGIMEN DE HONORARIOS



ESTADÍSTICA GENERAL

ÁREA	FEMENINO	MASCULINO	TOTAL
Presidencia	4	1	5
Magistraturas	51	44	95
Órganos Ejecutivos	23	25	48
Dirección General Jurídica	3	6	9
Defensoría Ciudadana	8	6	14
Contraloría Interna	7	6	13
Órganos Auxiliares	34	33	67
Comisión de Controversias	3	1	4
TOTAL ESTRUCTURA			255
Personal de Honorarios	4	5	9
TOTAL HONORARIOS			9
GRAN TOTAL			264

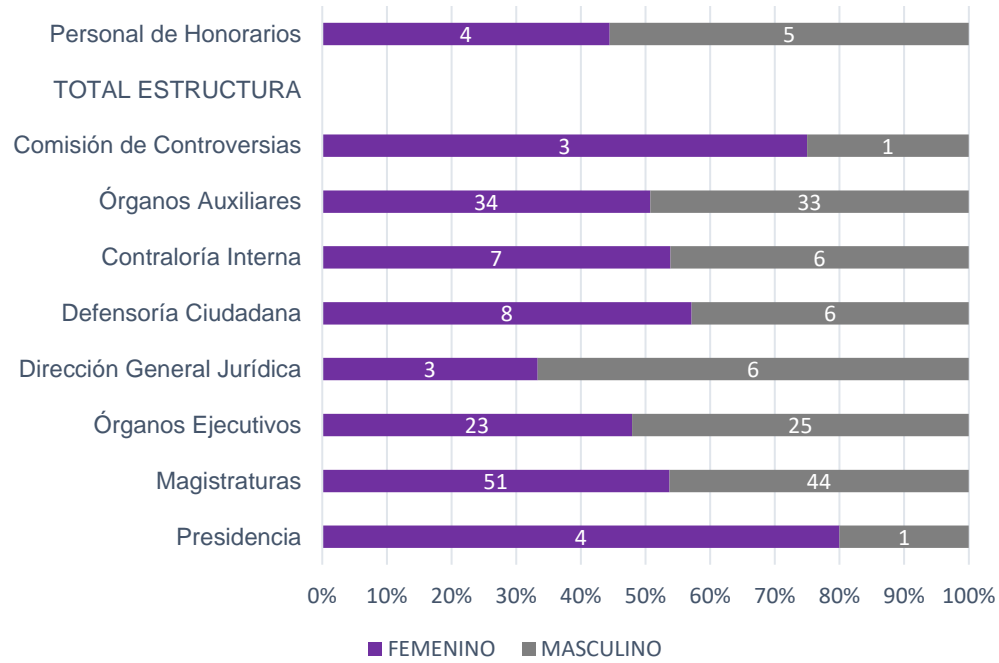

PROPORCIÓN DE GÉNERO

FEMENINO	MASCULINO	TOTAL
137	127	264

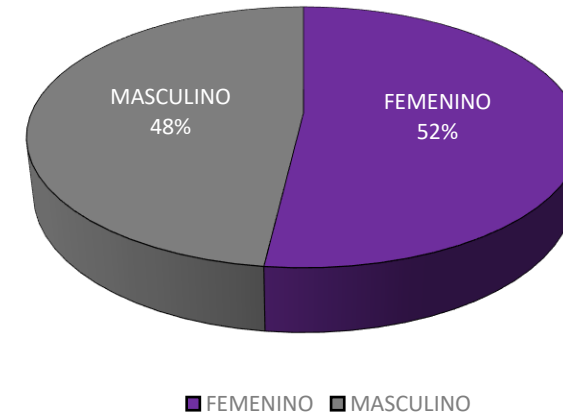



ESTADÍSTICA POR TIPO DE PUESTO O NOMBRAMIENTO ESTRUCTURA Y HONORARIOS

PUESTO	FEMENINO	MASCULINO	TOTAL
Magistraturas del Tribunal Electoral de la Ciudad de México	2	2	4
Abogada/o	3	2	5
Actuario/a	0	4	4
Asesor/a	7	7	14
Asistente	5	5	10
Auditor/a	1	1	2
Auxiliar de Mantenimiento	0	1	1
Auxiliar de Oficina	1	7	8
Chofer	0	1	1
Coordinador/a de Gestión	2	1	3
Direcciones Adscritas a un Área	2	2	4
Ejecutiva/o de Investigación y Análisis	3	0	3
Encargada/o de Despacho	2	0	2
Jefatura de Departamento	18	12	30
Profesionista Técnica/o	18	12	30
Recepcionista	1	0	1
Oficial de Partes y Archivo	0	1	1
Secretaria/o	14	9	23
Secretaria/o Ejecutiva/o	23	14	37
Secretaria/o Particular	0	2	2
Secretaria/o Auxiliares	9	10	19
Secretaria/o de Estudio Cuenta	11	13	24
Secretaria/o de Estudio Cuenta y Coordinación de Ponencia	1	2	3
Secretaria/o Técnica/o de la Secretaría General	0	1	1
Subdirección	7	9	16
Titulares de Área	7	8	15
Honorarios Profesionales	0	1	1
	GRAN TOTAL		264

ESTADÍSTICA DEL PERSONAL QUE LABORA EN EL TRIBUNAL ELECTORAL DE LA CIUDAD DE MÉXICO
Área que genera o posee la información: Secretaría Administrativa
Fecha de actualización: 31/12/2021

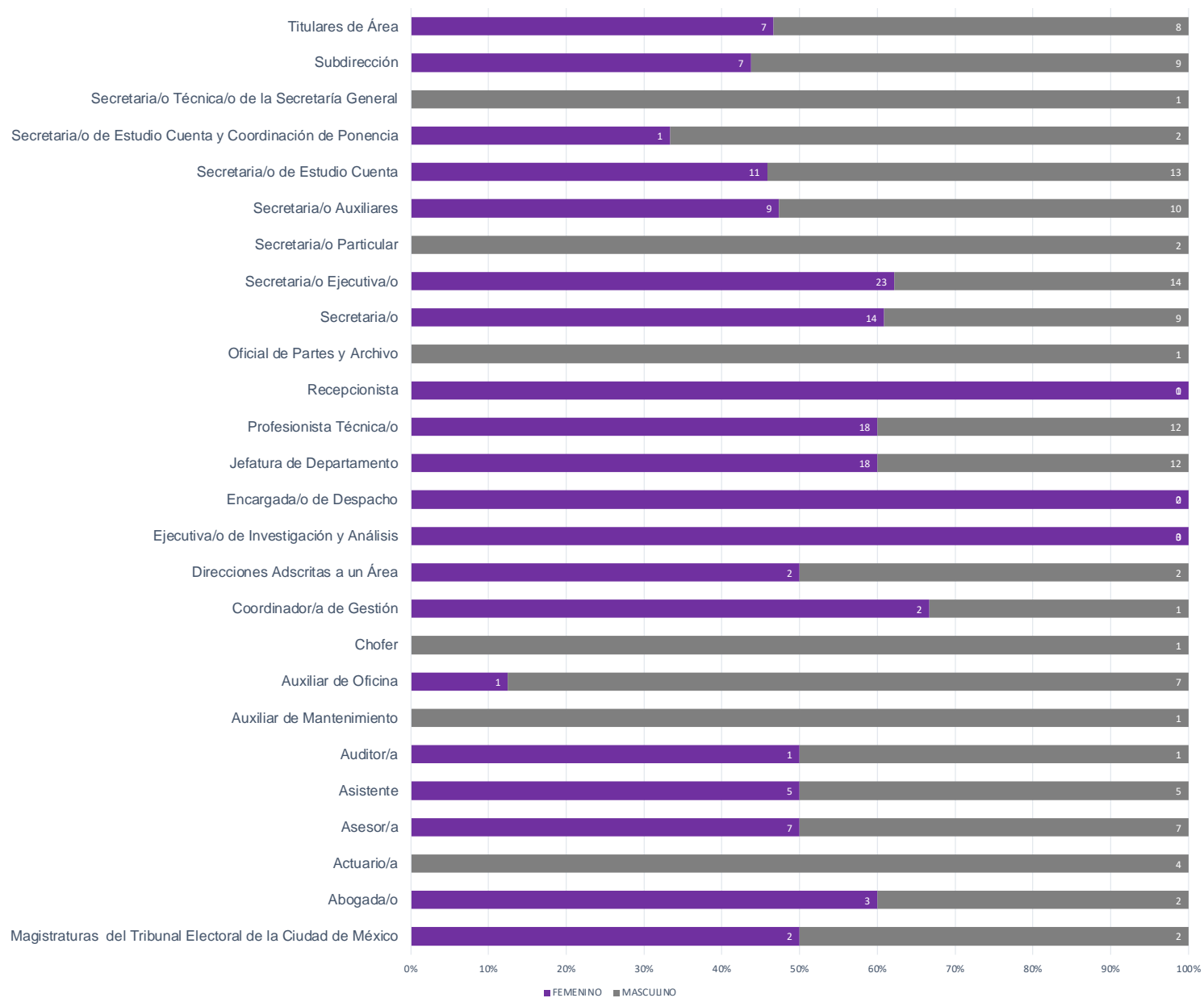



ESTADÍSTICA POR MÁXIMO GRADO DE ESTUDIOS (Estructura y Honorarios)

GRADO O ESCOLARIDAD	FEMENINO	MASCULINO	TOTAL
Doctorado	0	3	3
Maestría	16	13	29
Especialidad	4	6	10
Nivel Superior	102	91	193
Nivel Medio Superior	14	8	22
Nivel Básico	1	6	7
GRAN TOTAL			264

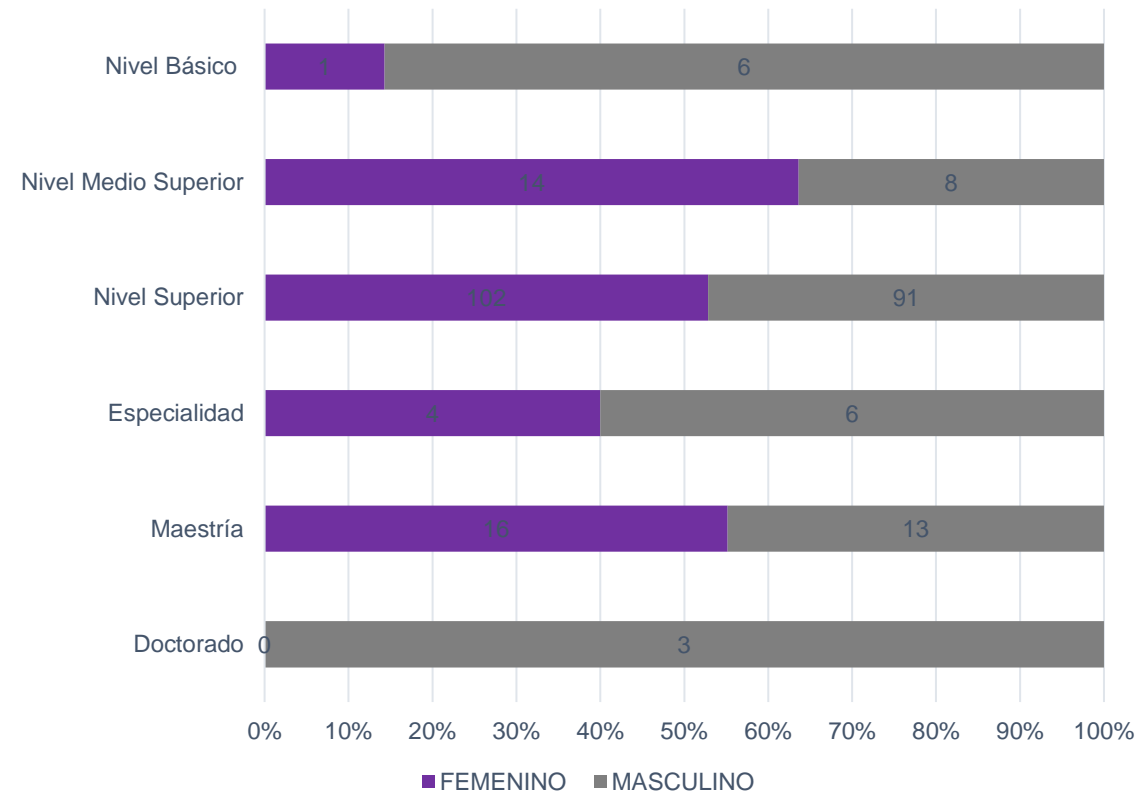



PRESIDENCIA

NOMBRAMIENTO	FEMENINO	MASCULINO	TOTAL
Magistrada/o Presidenta/e	0	1	1
Asesor/a	1	0	1
Profesionista Técnica/o	3	0	3
GRAN TOTAL			5

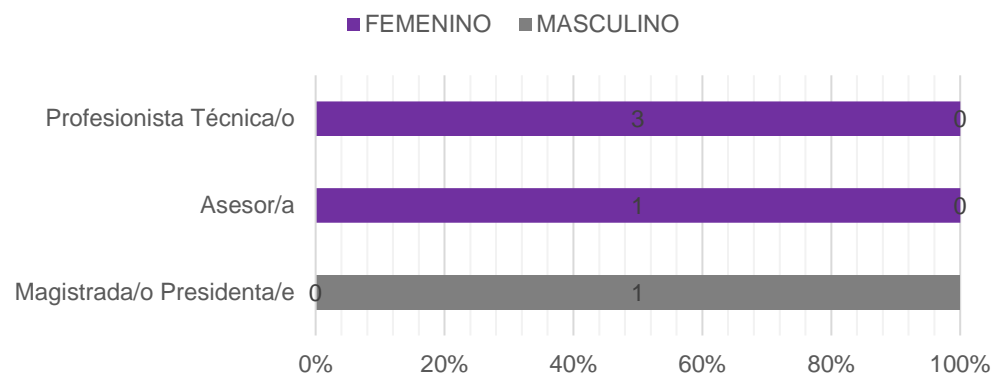

PROPORCIÓN DE GÉNERO EN EL ÁREA

FEMENINO	MASCULINO	TOTAL
4	1	5

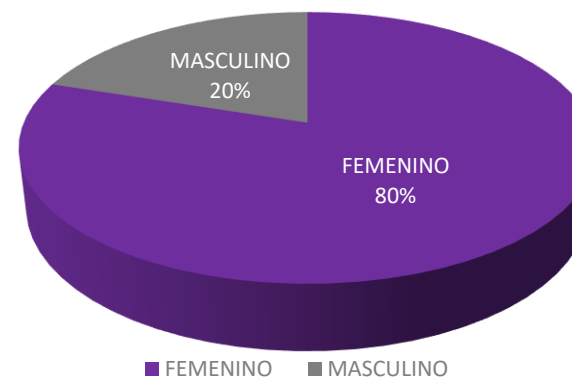



PONENCIA (PENDIENTE POR DESIGNAR)

NOMBRAMIENTO	FEMENINO	MASCULINO	TOTAL
Coordinadora/o de Gestión	0	1	1
Profesionista Técnica/o	4	1	5
Secretaria/o Ejecutiva/o	1	0	1
Secretaria/o Auxiliar	2	1	3
Asesor/a	1	0	1
Secretaria/o de Estudio Cuenta	3	2	5
GRAN TOTAL			16

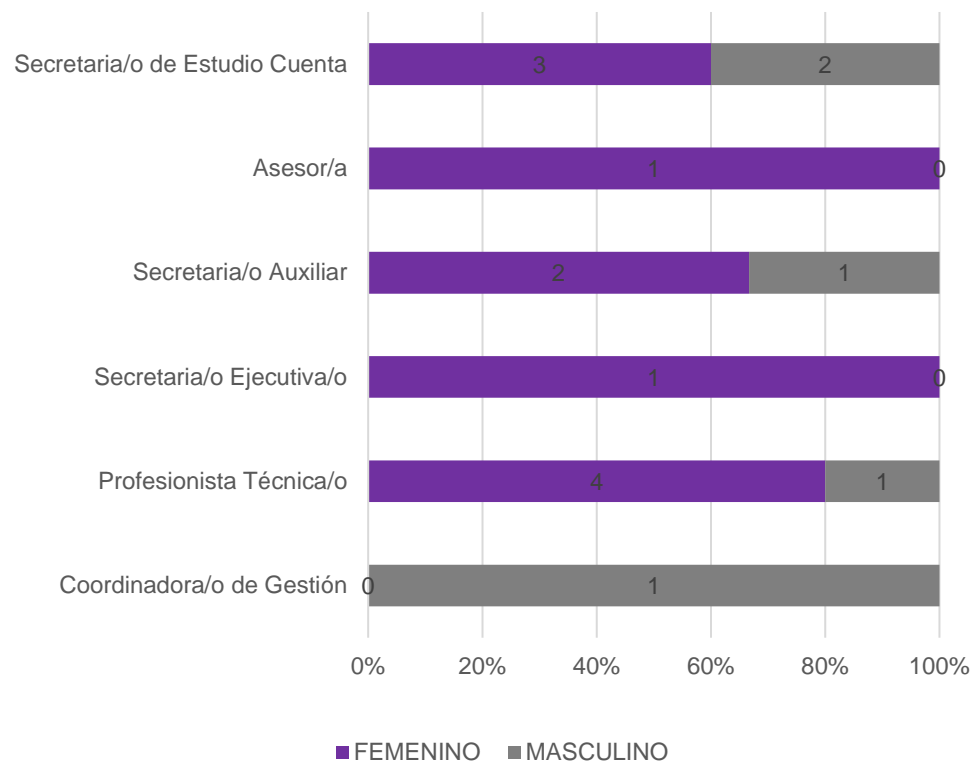

PROPORCIÓN DE GÉNERO EN EL ÁREA

FEMENINO	MASCULINO	TOTAL
11	5	16

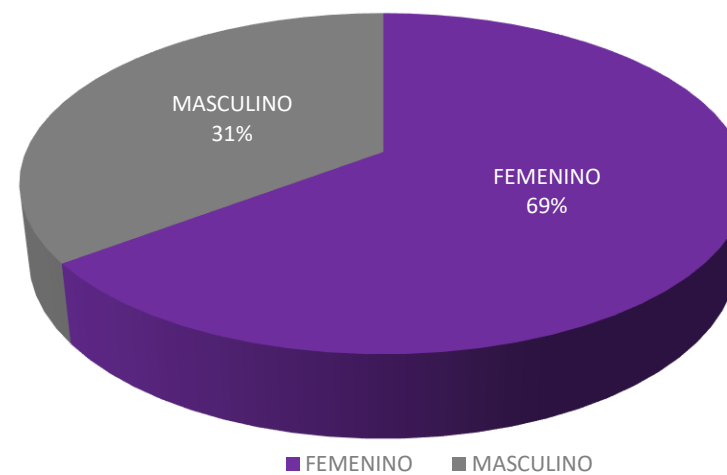



**PONENCIA DE LA MGDA.
 MARTHA LETICIA MERCADO RAMÍREZ**

NOMBRAMIENTO	FEMENINO	MASCULINO	TOTAL
Magistrada/o Electoral	1	0	1
Secretaria/o de Estudio Cuenta y Coordinadora/or de Ponencia	0	1	1
Secretaria/o de Estudio Cuenta	2	1	3
Asesora/o	0	1	1
Asesor/a de Magistrada/o	0	2	2
Coordinadora/r	1	0	1
Secretaria/o	0	2	2
Secretaria/o Ejecutiva/o	4	1	5
Secretaria/o Auxiliar	1	1	2
Auxiliar de Oficina	0	1	1
GRAN TOTAL			19

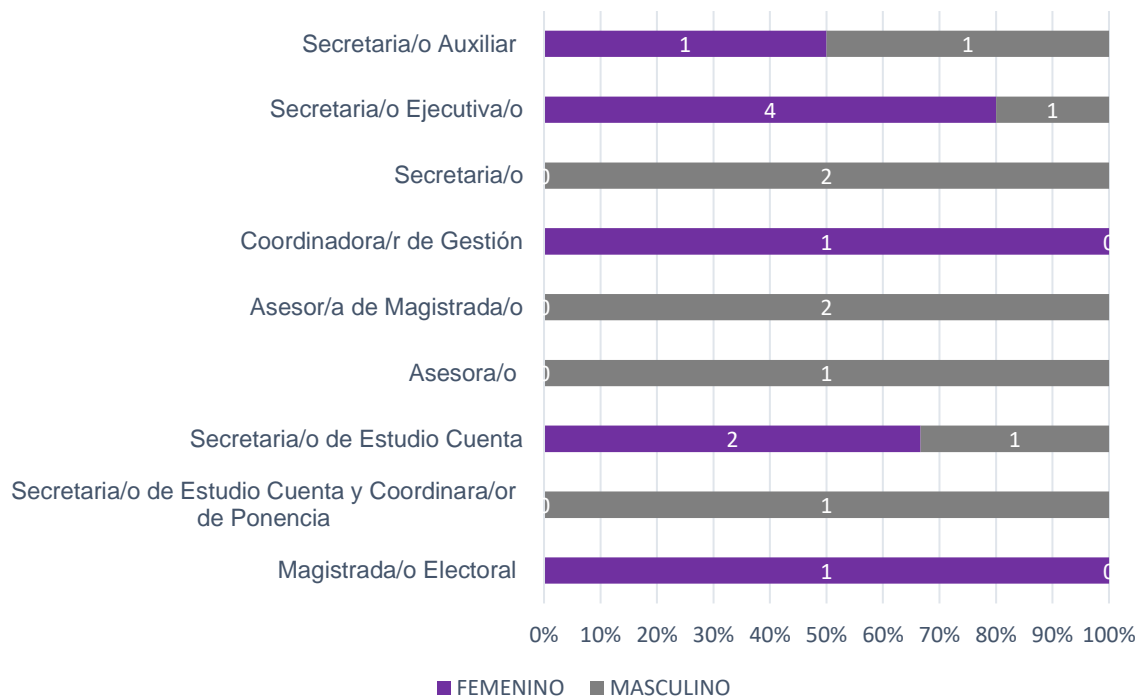

PROPORCIÓN DE GÉNERO EN EL ÁREA

FEMENINO	MASCULINO	TOTAL
9	10	19

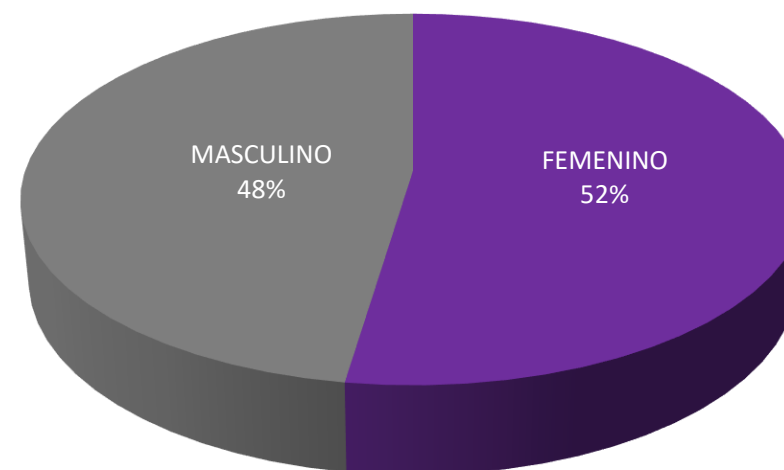

■ FEMENINO ■ MASCULINO



**PONENCIA DE LA MGDA.
MARTHA ALEJANDRA CHÁVEZ CAMARENA**

NOMBRAMIENTO	FEMENINO	MASCULINO	TOTAL
Magistrada/o Electoral	1	0	1
Asesor/a	3	2	5
Secretaria/o Particular	0	1	1
Coordinador/a de Gestión	1	0	1
Jefatura de Departamento	0	1	1
Profesionista Técnica/o	0	1	1
Secretaria/o Ejecutiva/o	2	2	4
Secretaria/o Auxiliar	2	0	2
Secretaria/o de Estudio Cuenta	2	3	5
GRAN TOTAL			21

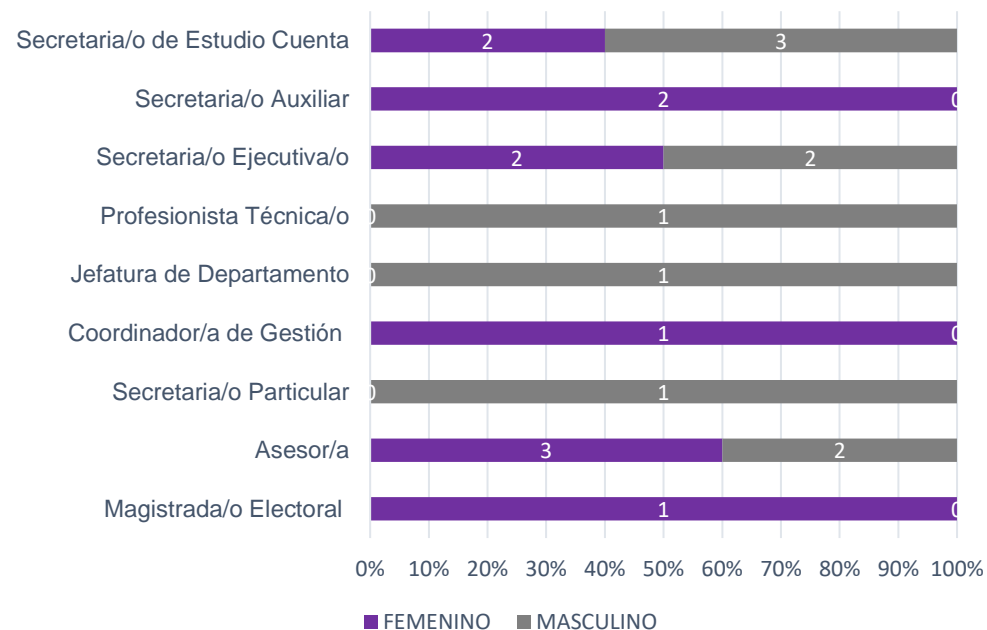

PROPORCIÓN DE GÉNERO EN EL ÁREA

FEMENINO	MASCULINO	TOTAL
11	10	21

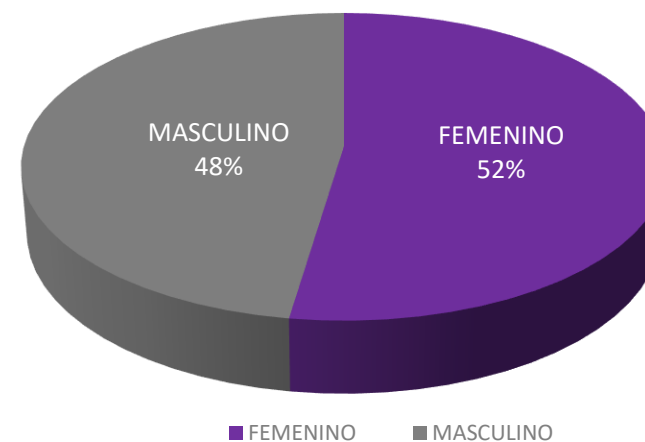



**PONENCIA DEL MGDO. ARMANDO AMBRIZ
HERNÁNDEZ**

NOMBRAMIENTO	FEMENINO	MASCULINO	TOTAL
Magistrada/o Electoral	0	0	0
Profesionista Técnica/o	1	1	2
Secretaria/o	3	2	5
Coordinador de Gestión Administrativa "C-	0	1	1
Secretaria/o Ejecutiva/o	2	1	3
Secretaria/o Auxiliar	1	2	3
Secretaria/o de Estudio Cuenta	2	2	4
Asesor /a	1	0	1
Ejecutiva/o de Investigación y Análisis	1	0	1
Secretaria/o de Estudio Cuenta y Coordinador/a de Ponencia	0	1	1
GRAN TOTAL			21

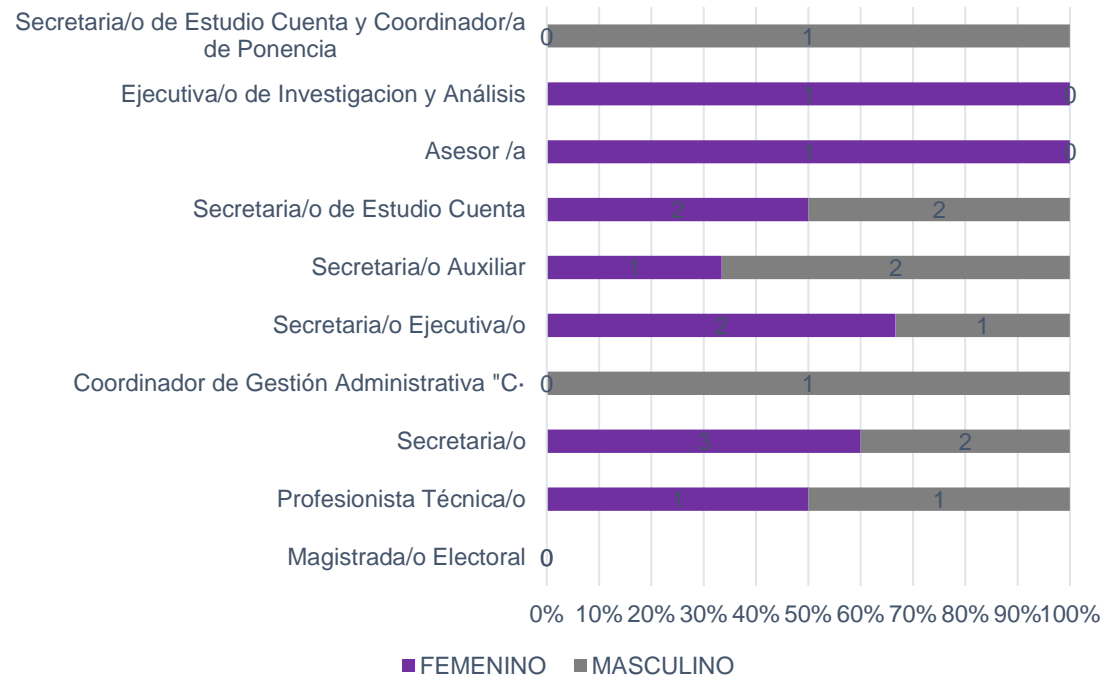

PROPORCIÓN DE GÉNERO EN EL ÁREA

FEMENINO	MASCULINO	TOTAL
11	10	21

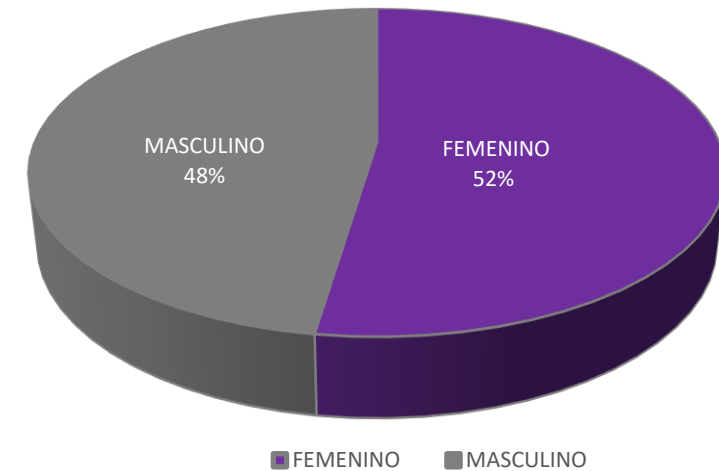



**PONENCIA DEL MAGDO.
 JUAN CARLOS SÁNCHEZ LEÓN**

NOMBRAMIENTO	FEMENINO	MASCULINO	TOTAL
Magistrada/o Electoral	0	1	1
Asesor/a	0	1	1
Ejecutiva/o de Investigación y Análisis	0	1	1
Coordinador/a de Gestión	1	0	1
Secretaria/o Ejecutiva/o	7	2	9
Secretaria/o Auxiliar	0	1	1
Secretaria/o de Estudio Cuenta	0	3	3
Secretaria/o de Estudio Cuenta y Coordinador/a de Ponencia	1	0	1
GRAN TOTAL			18

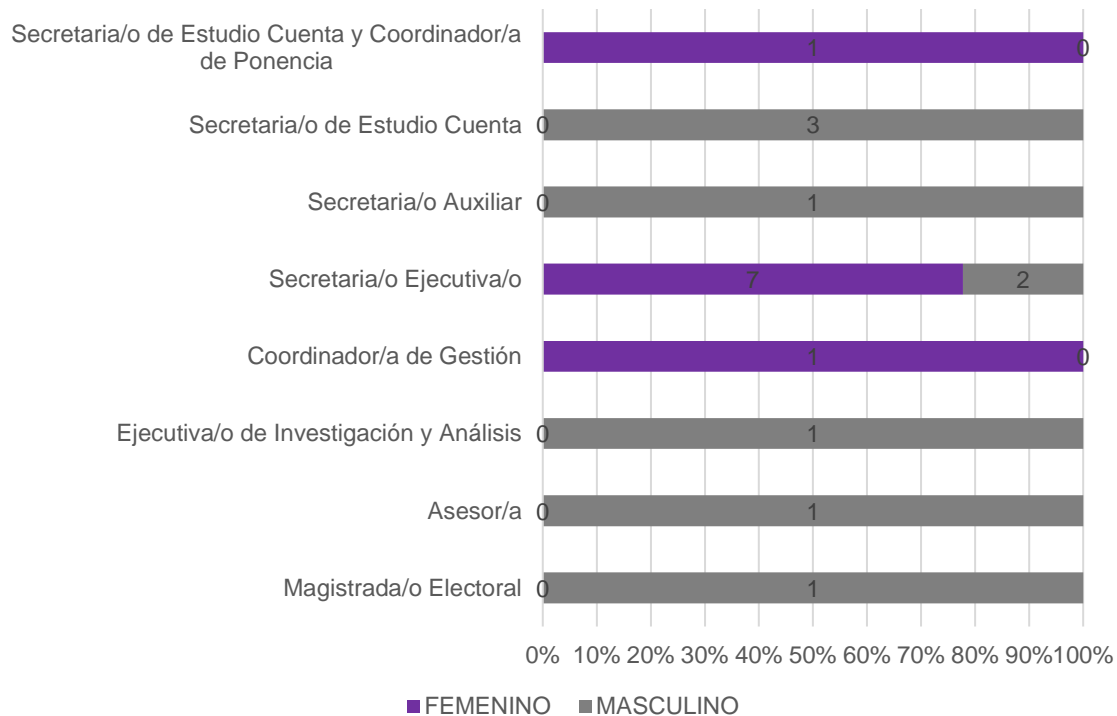

PROPORCIÓN DE GÉNERO EN EL ÁREA

FEMENINO	MASCULINO	TOTAL
9	9	18

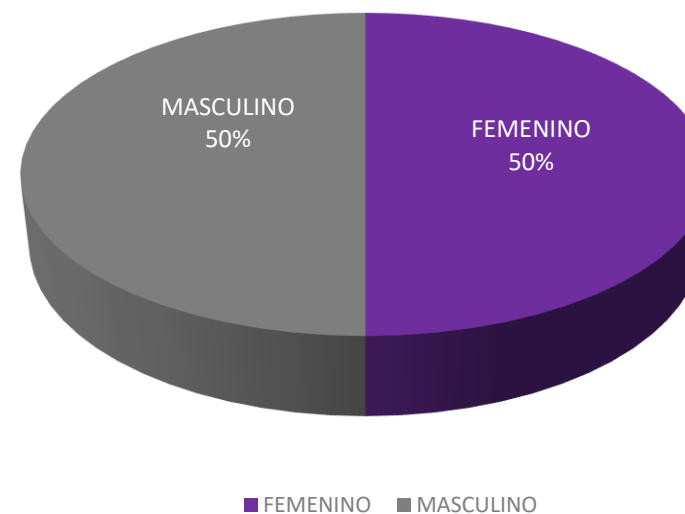



SECRETARÍA GENERAL

NOMBRAMIENTO	FEMENINO	MASCULINO	TOTAL
Secretaria/o General	0	1	1
Actuaria/o	0	2	2
Auxiliar de Oficina	0	4	4
Jefatura de Departamento	1	0	1
Profesionista Técnica/o	2	0	2
Asistente de Oficina	0	1	1
Secretaria/o Ejecutiva/o	2	1	3
Secretaria/o Técnica/o de la Secretaría General	0	1	1
Secretario	0	0	0
Subdirección	1	1	2
GRAN TOTAL			17

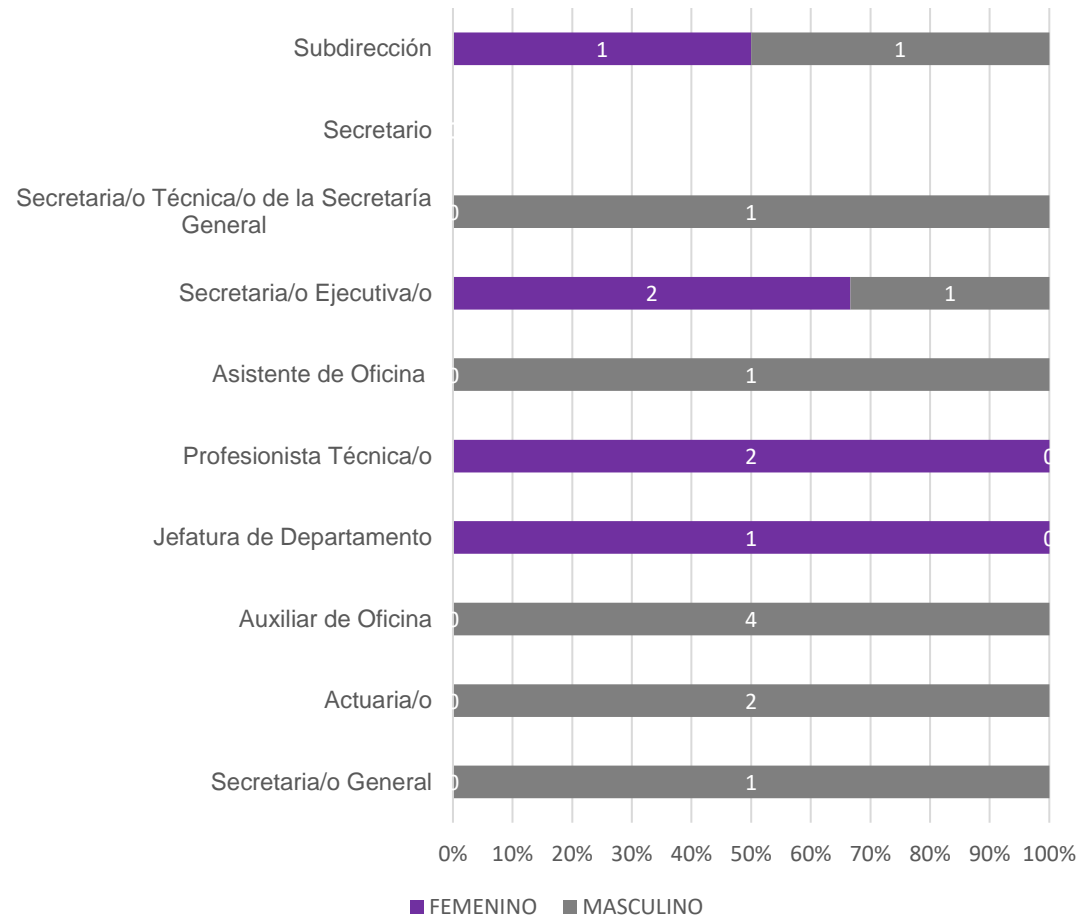

PROPORCIÓN DE GÉNERO EN EL ÁREA

FEMENINO	MASCULINO	TOTAL
6	11	17

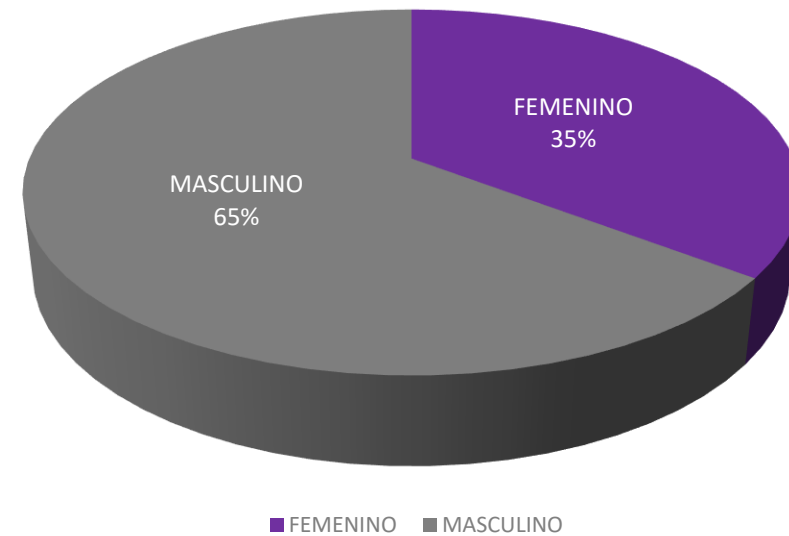



SECRETARÍA ADMINISTRATIVA

NOMBRAMIENTO	FEMENINO	MASCULINO	TOTAL
Secretaria/o Admisitrativo	0	1	1
Asistente	4	3	7
Auxiliar	1	0	1
Direcciones	1	2	3
Jefatura de Departamento	5	3	8
Profesionista Técnica/o	2	2	4
Recepcionista	1	0	1
Secretaria/o	1	0	1
Secretaria/o Ejecutiva/o	2	1	3
Subdirección	1	1	2
GRAN TOTAL			31

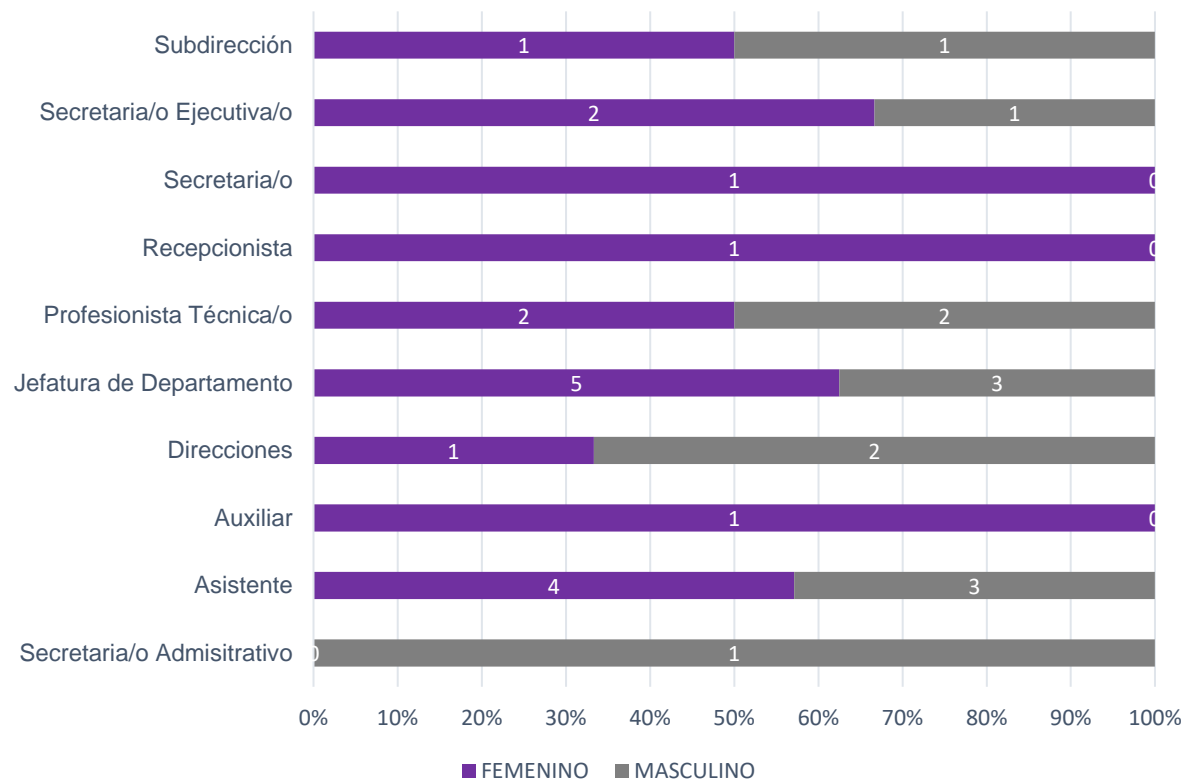

PROPORCIÓN DE GÉNERO EN EL ÁREA

FEMENINO	MASCULINO	TOTAL
17	14	31

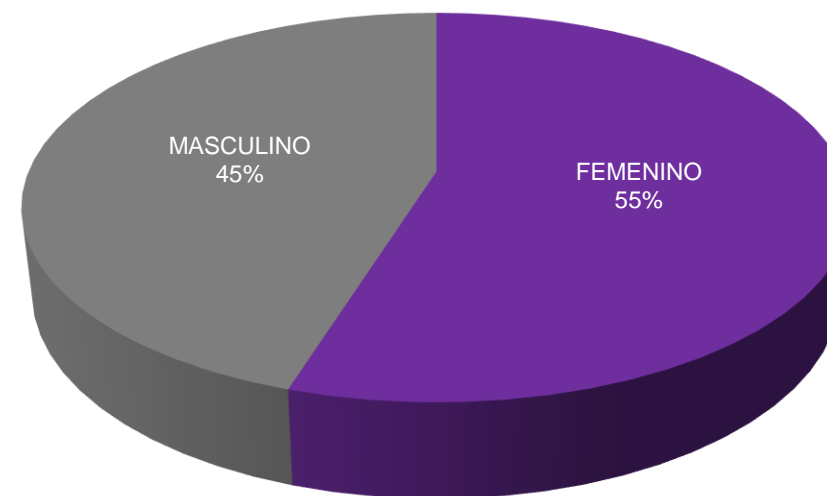

■ FEMENINO ■ MASCULINO



DEFENSORÍA CIUDADANA

NOMBRAMIENTO	FEMENINO	MASCULINO	TOTAL
Defensora Ciudadana	1	0	1
Subdirección	2	0	2
Profesionista Técnica/o	1	0	1
Asesor/a Ciudadana	1	1	2
Abogada/o Dictaminador	1	1	2
Abogada/o Defensor/a	1	1	2
Secretaria/o Ejecutiva/o	1	0	1
Oficial de Partes y Archivo	0	1	1
Asistente de Oficina	0	1	1
Secretaria/o	0	1	1
GRAN TOTAL			14

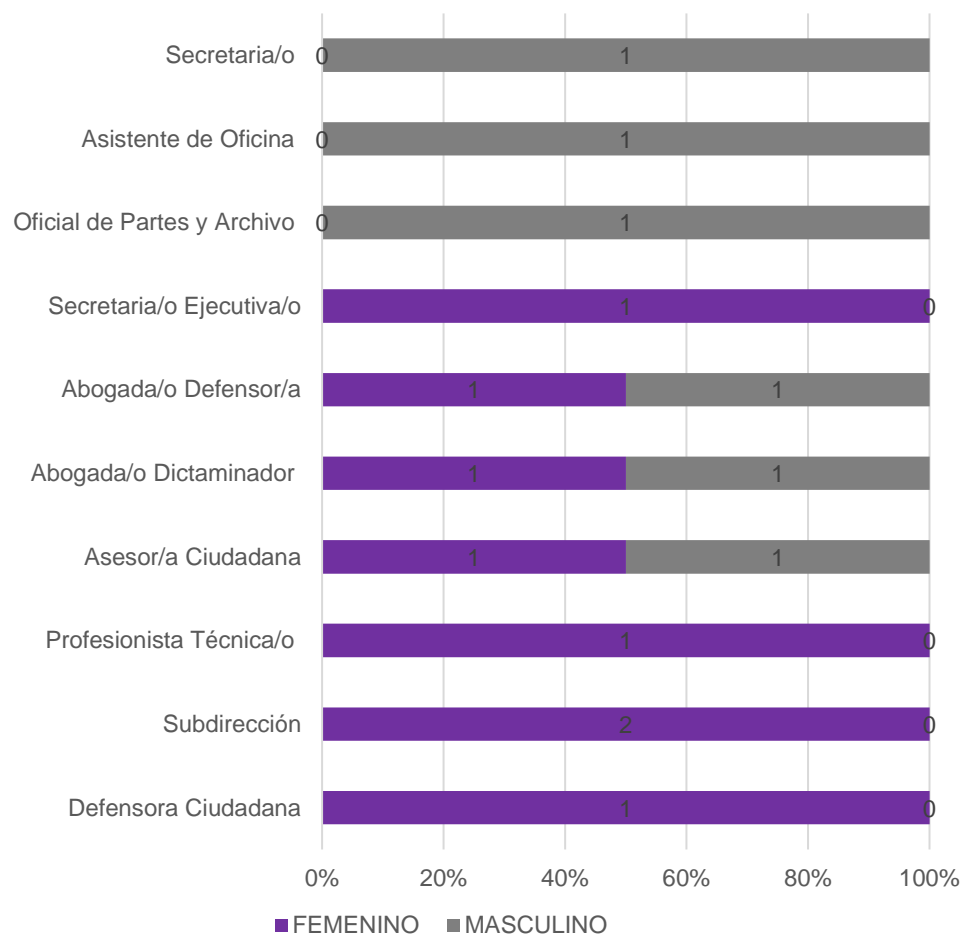

PROPORCIÓN DE GÉNERO EN EL ÁREA

FEMENINO	MASCULINO	TOTAL
8	6	14

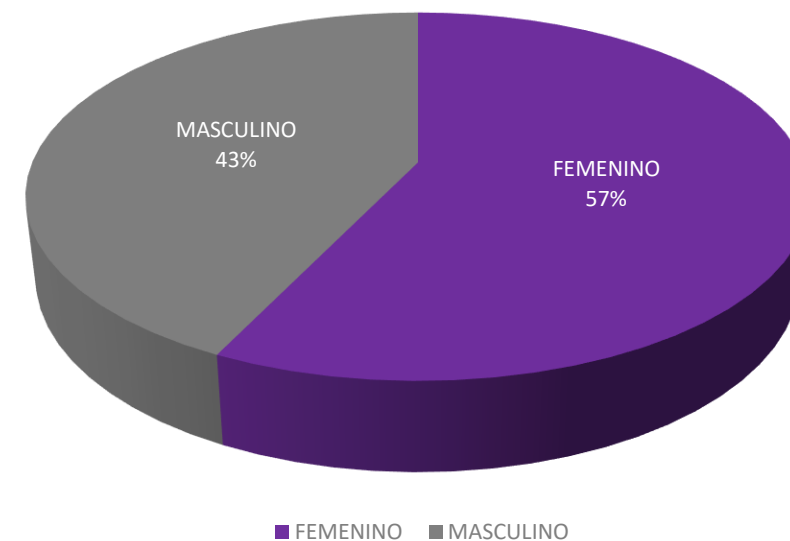



DIRECCIÓN GENERAL JURÍDICA

NOMBRAMIENTO	FEMENINO	MASCULINO	TOTAL
Dirección General Jurídica	0	1	1
Jefatura de Departamento	2	1	3
Profesionista Técnica/o	0	2	2
Secretaria/o Ejecutiva/o	0	1	1
Subdirección	1	1	2
GRAN TOTAL			9

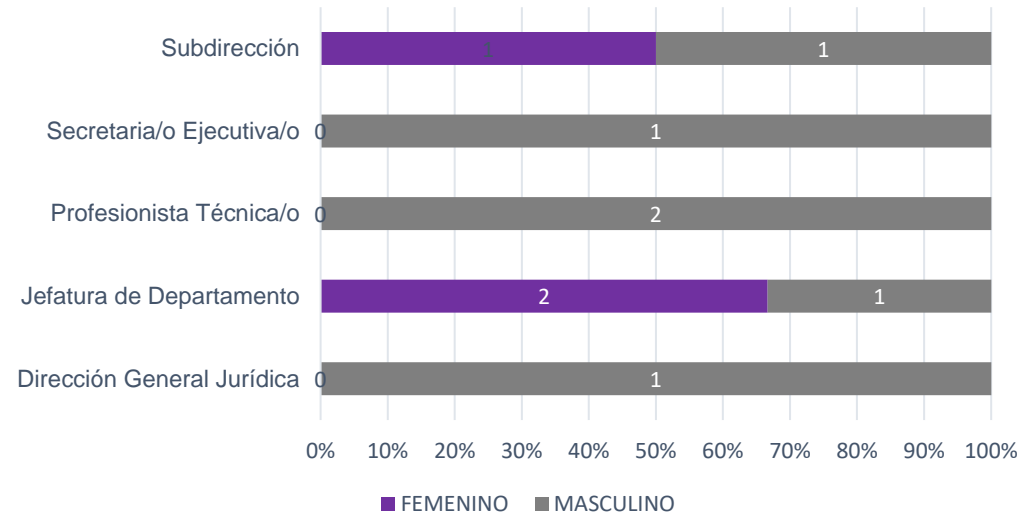

PROPORCIÓN DE GÉNERO EN EL ÁREA

FEMENINO	MASCULINO	TOTAL
3	6	9

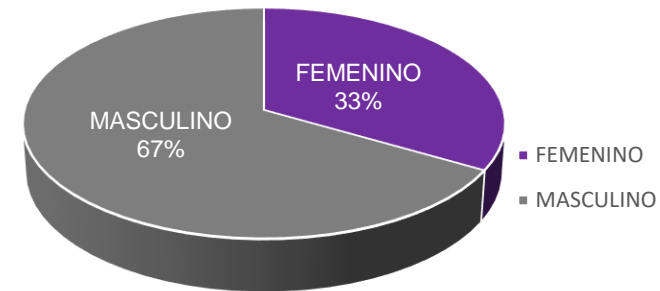



CONTRALORÍA INTERNA

NOMBRAMIENTO	FEMENINO	MASCULINO	TOTAL
Encargada/o de Despacho Contraloría General	1	0	1
Abogada/o	1	0	1
Auditor/a	1	1	2
Chofer	0	1	1
Dirección	1	0	1
Jefatura de Departamento	1	2	3
Secretaria/o	0	1	1
Secretaria/o Ejecutiva/o	2	0	2
Secretaria/o Particular	0	1	1
GRAN TOTAL			13

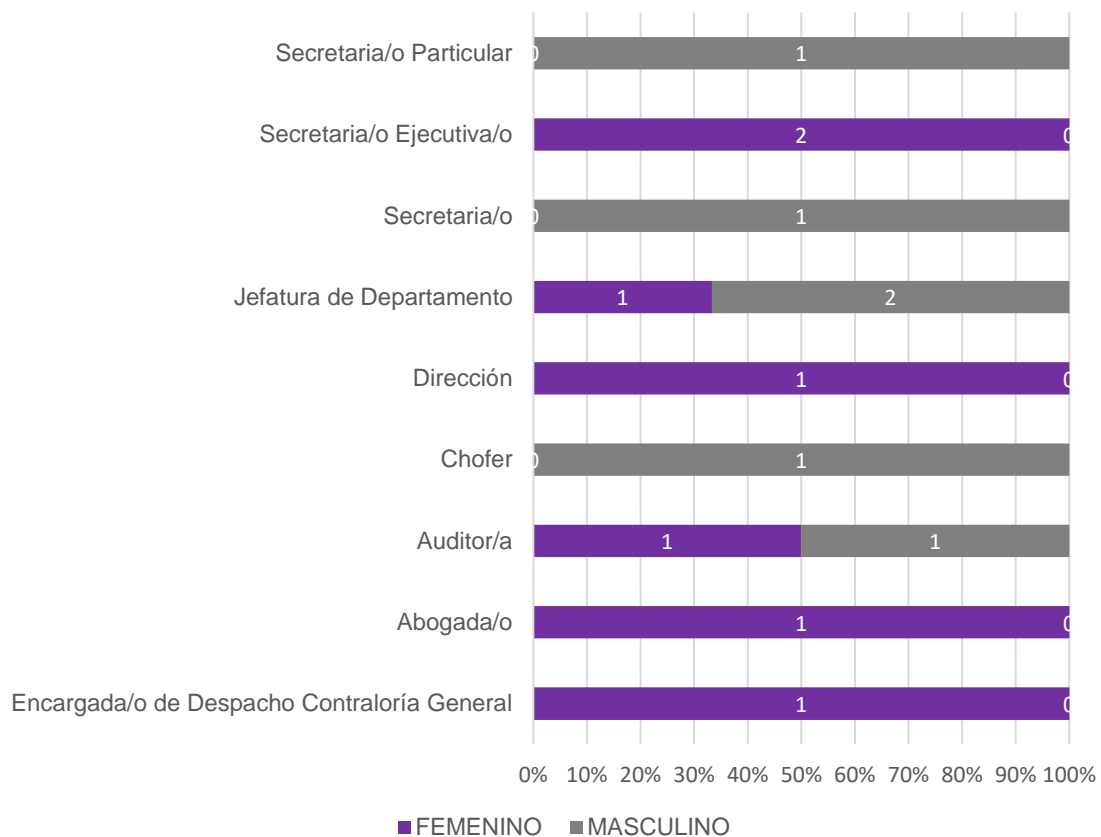

PROPORCIÓN DE GÉNERO EN EL ÁREA

FEMENINO	MASCULINO	TOTAL
7	6	13

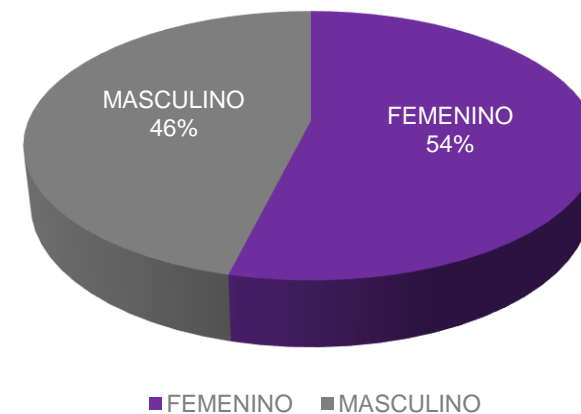



COORDINACIÓN DE ARCHIVO

NOMBRAMIENTO	FEMENINO	MASCULINO	TOTAL
Coordinador/a de Archivo	1	0	1
Jefatura de Departamento	2	0	2
Secretaria/o	0	1	1
Asistente	1	0	1
Subdirección	0	1	1
GRAN TOTAL			6

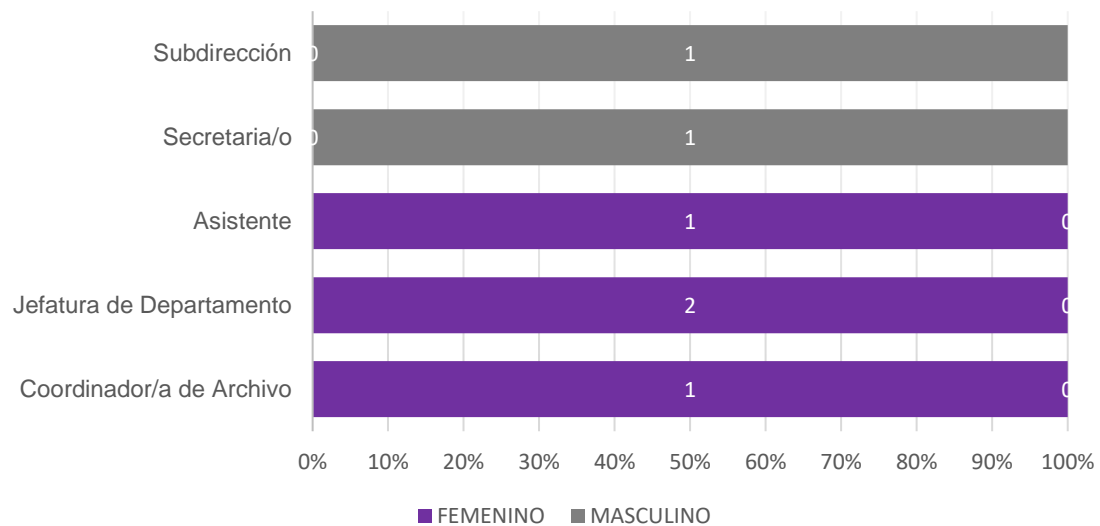

PROPORCIÓN DE GÉNERO EN EL ÁREA

FEMENINO	MASCULINO	TOTAL
4	2	6

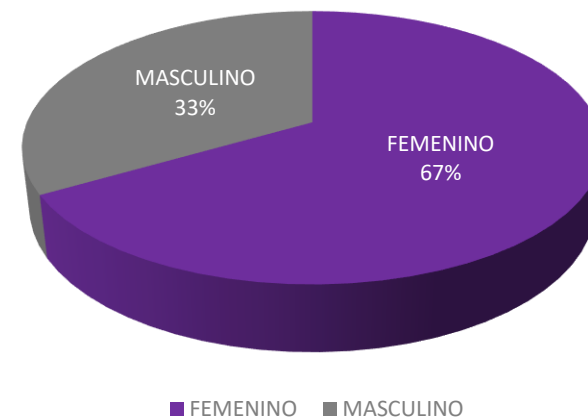



COORDINACIÓN DE TRANSPARENCIA

Y DATOS PERSONALES

NOMBRAMIENTO	FEMENINO	MASCULINO	TOTAL
Coordinador/a de Transparencia	0	1	1
Jefatura de Departamento	1	1	2
Subdirección	0	1	1
GRAN TOTAL			4

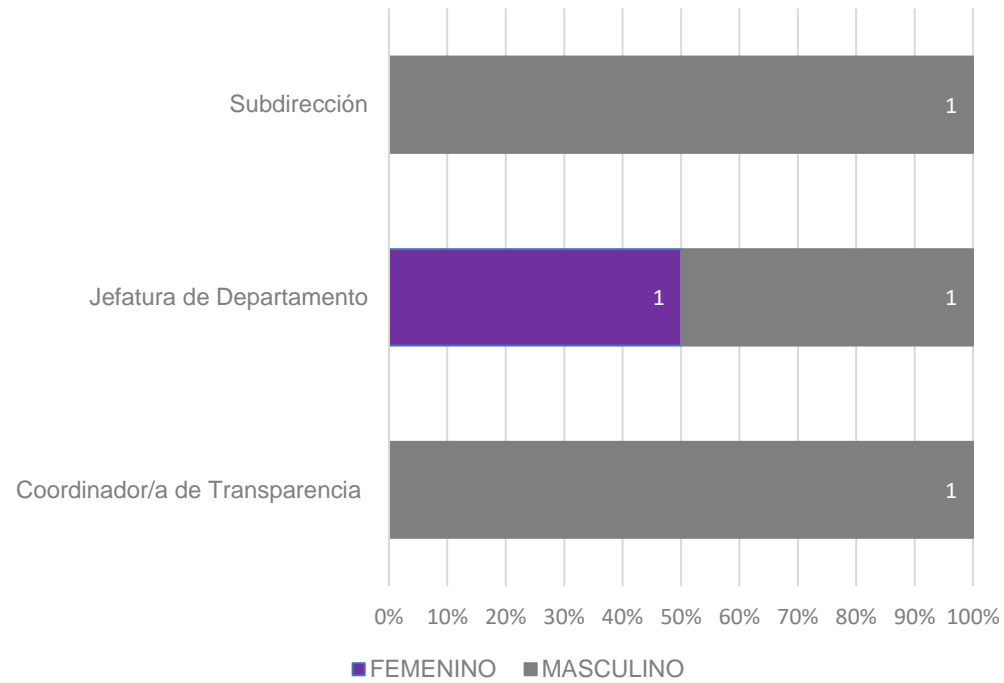

PROPORCIÓN DE GÉNERO EN EL ÁREA

FEMENINO	MASCULINO	TOTAL
1	3	4

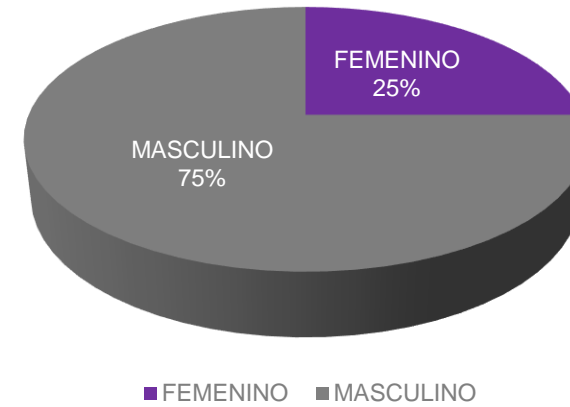



COORDINACIÓN DE COMUNICACIÓN SOCIAL

NOMBRAMIENTO	FEMENINO	MASCULINO	TOTAL
Coordinador/a de Comunicación Social	0	1	1
Jefatura de Departamento	1	1	2
Secretaria/o Ejecutiva/o	0	1	1
Profesionista Técnica/o	1	0	1
Subdirección	0	1	1
GRAN TOTAL			6

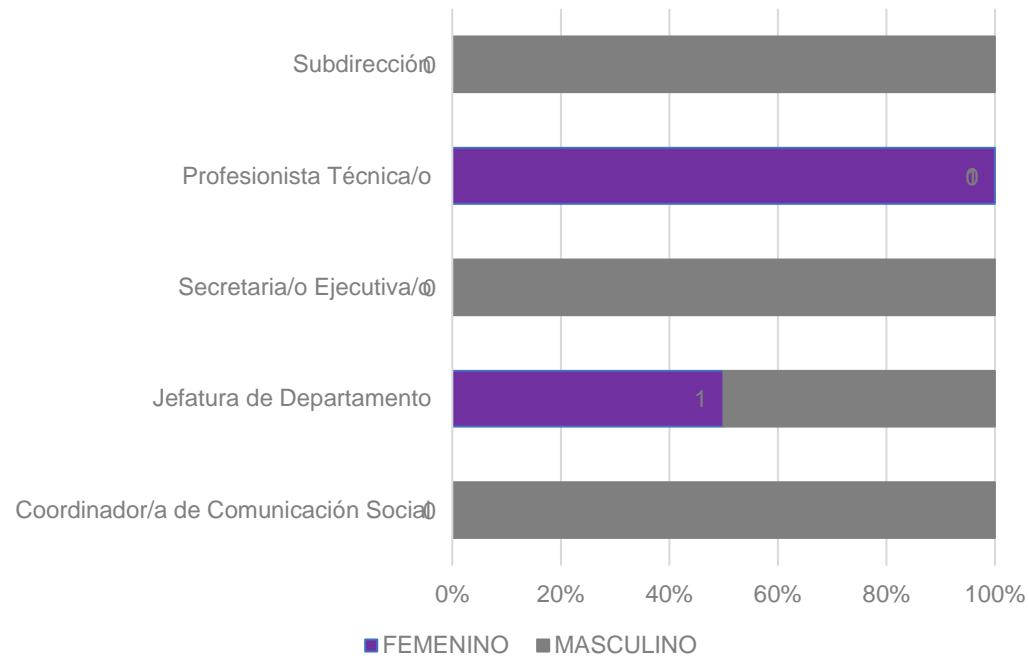

PROPORCIÓN DE GÉNERO EN EL ÁREA

FEMENINO	MASCULINO	TOTAL
2	4	6

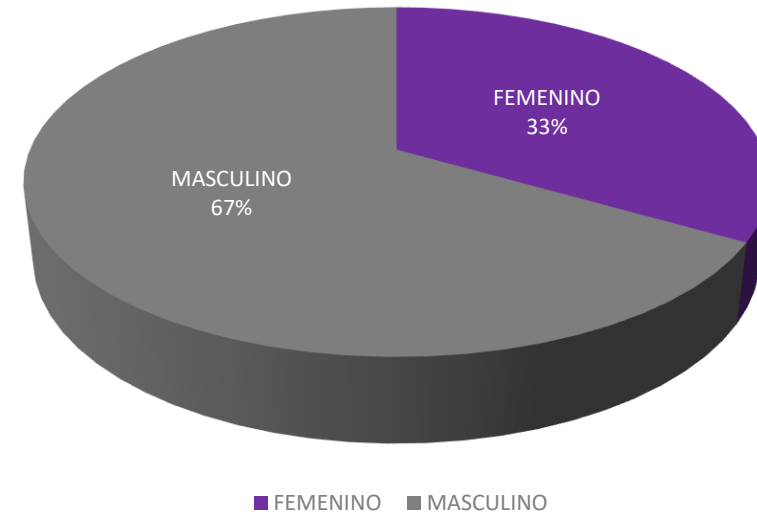



COORDINACIÓN DE DIFUSIÓN Y PUBLICACIÓN

NOMBRAMIENTO	FEMENINO	MASCULINO	TOTAL
Coordinador/a de Difusión y Publicación	0	1	1
Jefatura de Departamento	0	1	1
Profesionista Técnica/o	0	0	0
Subdirección	1	0	1
GRAN TOTAL			3

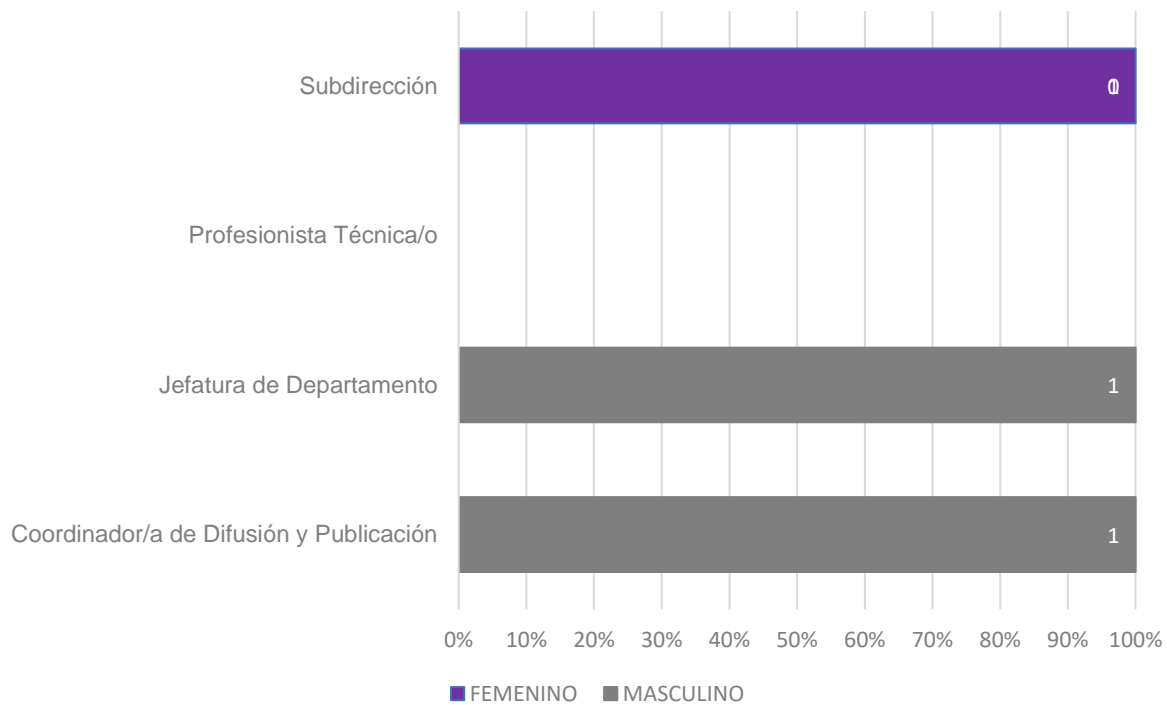

PROPORCIÓN DE GÉNERO EN EL
 ÁREA

FEMENINO	MASCULINO	TOTAL
1	2	3

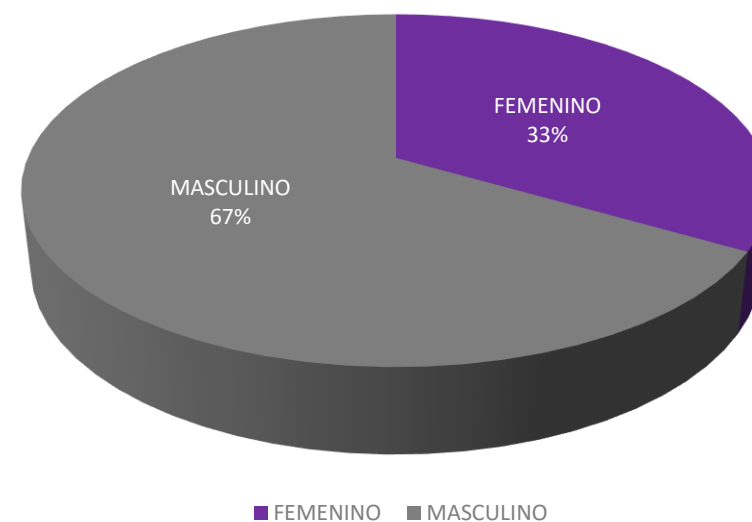



**COORDINACIÓN DE VINCULACIÓN
Y RELACIONES INTERNACIONALES**

NOMBRAMIENTO	FEMENINO	MASCULINO	TOTAL
Coordinador/a de Vinculación y Relaciones Internacionales	1	0	1
Jefatura de Departamento	1	0	1
Profesionista Técnica/o	0	1	1
Director de Vinculación y Enlace	0	1	1
Secretaria/o Ejecutiva/o	1	2	3
Secretaria/o	0	1	1
Auxiliar de Oficina	0	1	1
GRAN TOTAL			9

ESTADÍSTICA DEL PERSONAL QUE LABORA EN EL TRIBUNAL ELECTORAL DE LA CIUDAD DE MÉXICO
 Área que genera o posee la información: Secretaría Administrativa
 Fecha de actualización: 31/12/2021

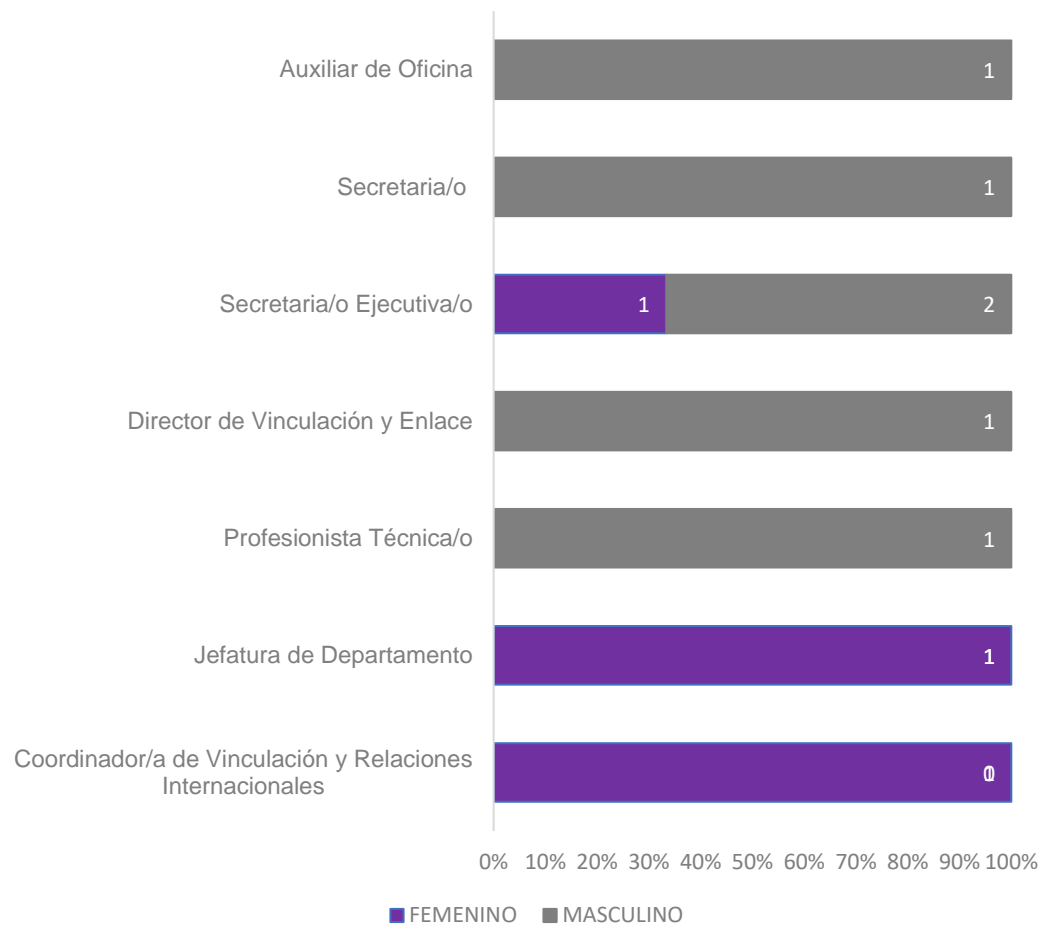

PROPORCIÓN DE GÉNERO EN EL ÁREA

FEMENINO	MASCULINO	TOTAL
3	6	9

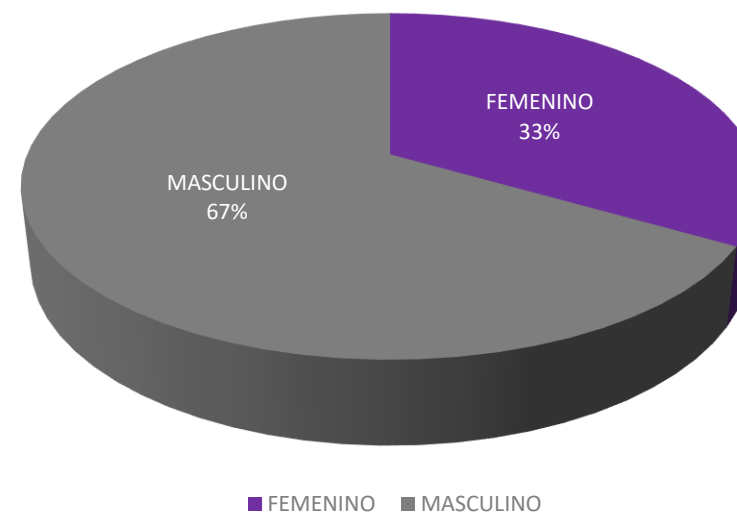



COORDINACIÓN DE DERECHOS HUMANOS Y GÉNERO

NOMBRAMIENTO	FEMENINO	MASCULINO	TOTAL
Coordinador/a de Derechos Humanos y Género	1	0	1
Jefatura de Departamento	1	0	1
Secretaria/o Ejecutiva/o	0	1	1
Subdirección	0	1	1
GRAN TOTAL			4

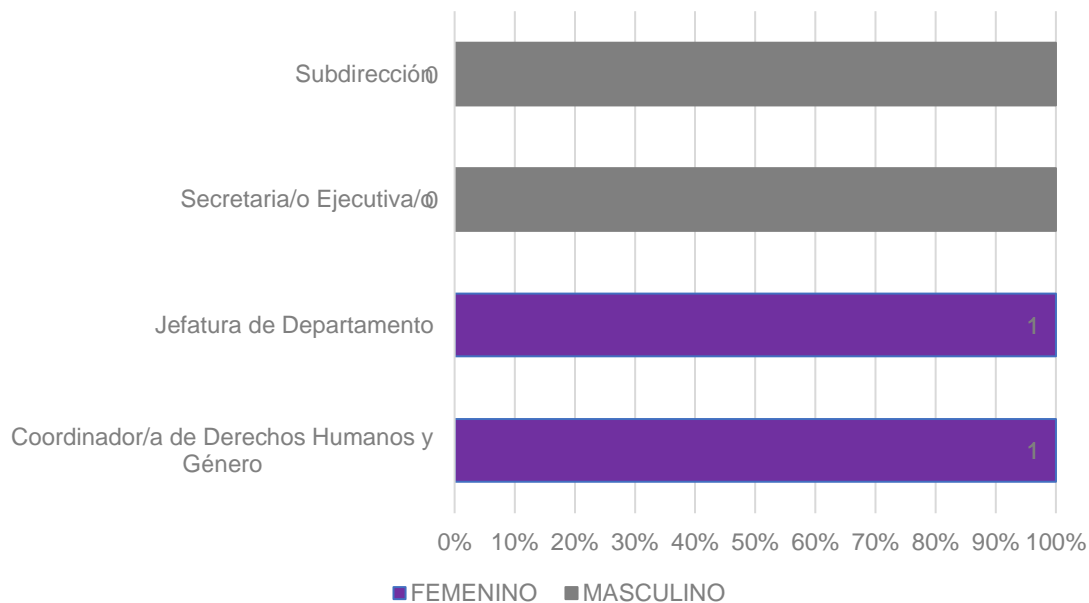

PROPORCIÓN DE GÉNERO EN EL ÁREA

FEMENINO	MASCULINO	TOTAL
2	2	4

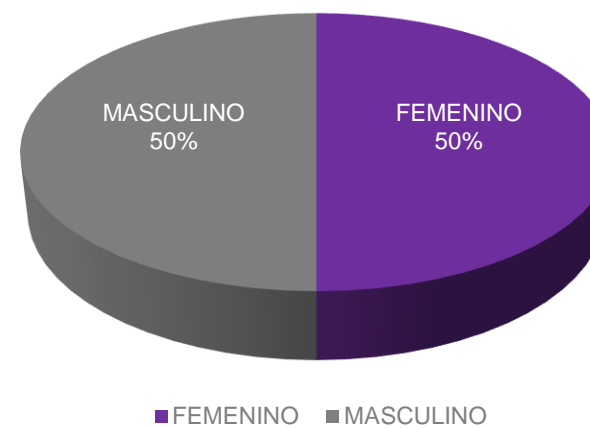



INSTITUTO DE FORMACIÓN Y CAPACITACIÓN

NOMBRAMIENTO	FEMENINO	MASCULINO	TOTAL
Director/a del Instituto	1	0	1
Jefatura de Departamento	1	0	1
Profesionista Técnica/o	1	0	1
Secretaria/o	0	1	1
Subdirección	1	0	1
GRAN TOTAL			5

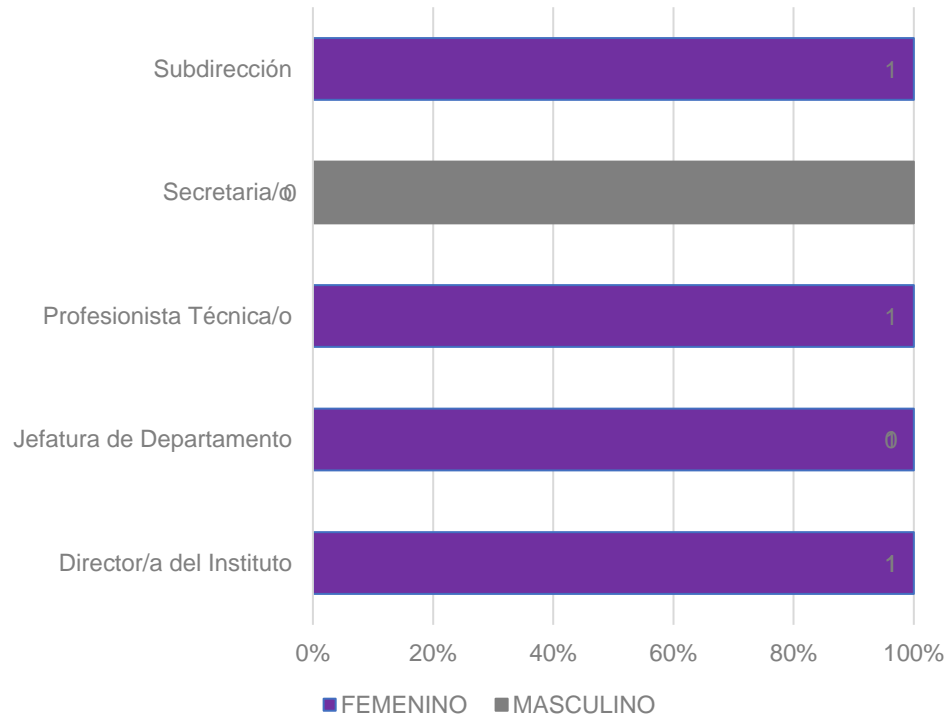

PROPORCIÓN DE GÉNERO EN EL
ÁREA

FEMENINO	MASCULINO	TOTAL
4	1	5

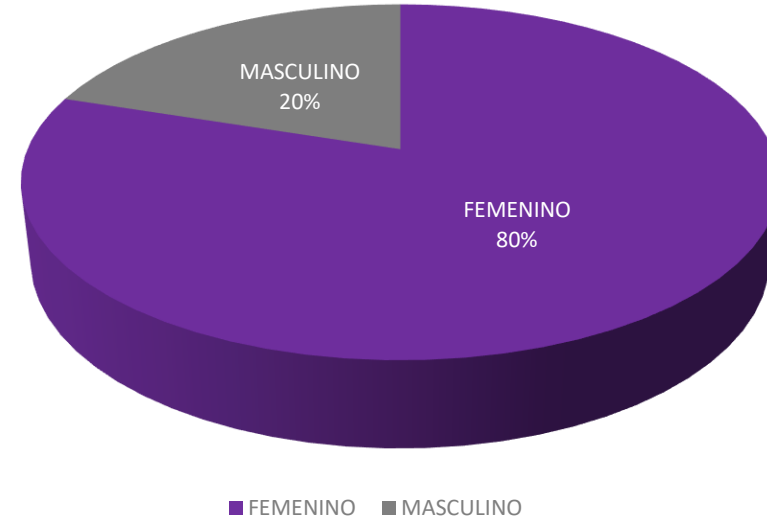



UNIDAD DE SERVICIOS INFORMÁTICOS

NOMBRAMIENTO	FEMENINO	MASCULINO	TOTAL
Director/a de la Unidad de Servicios Informáticos	0	1	1
Jefatura de Departamento	1	2	3
Profesionista Técnica/o	2	0	2
Secretaria/o	1	0	1
Subdirección	1	0	1
GRAN TOTAL			8

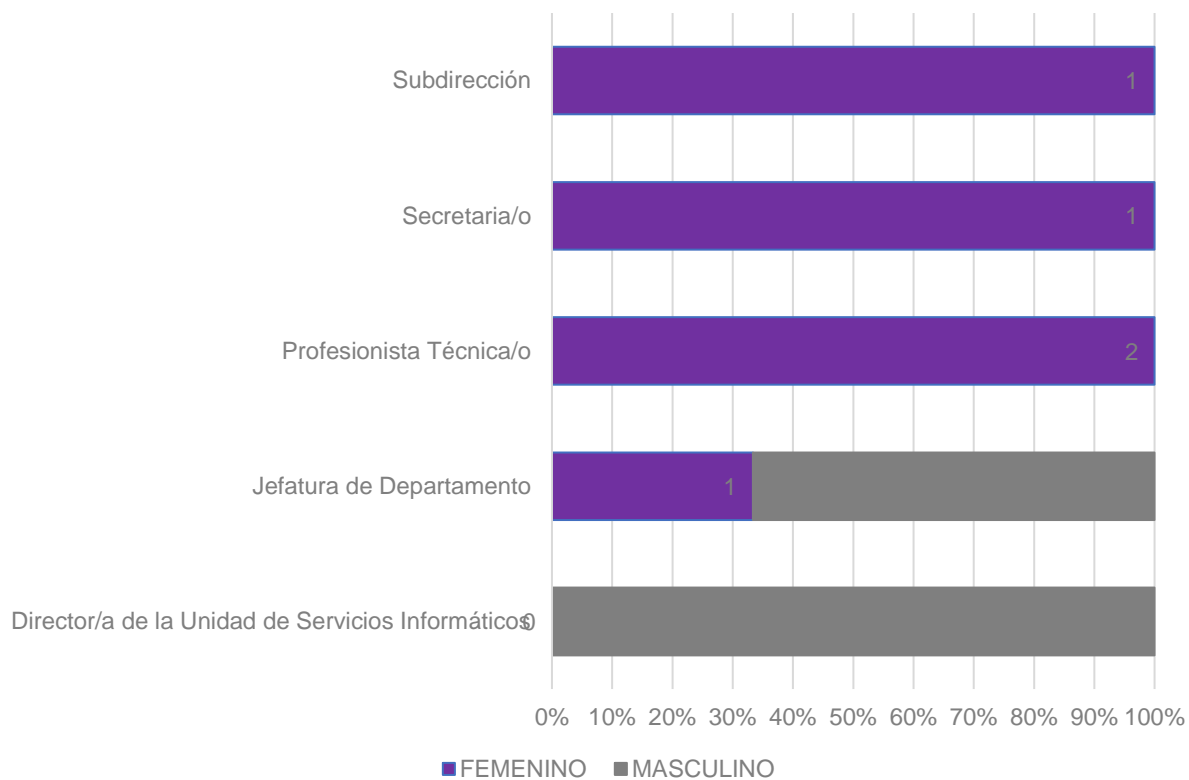

PROPORCIÓN DE GÉNERO EN EL ÁREA

FEMENINO	MASCULINO	TOTAL
5	3	8

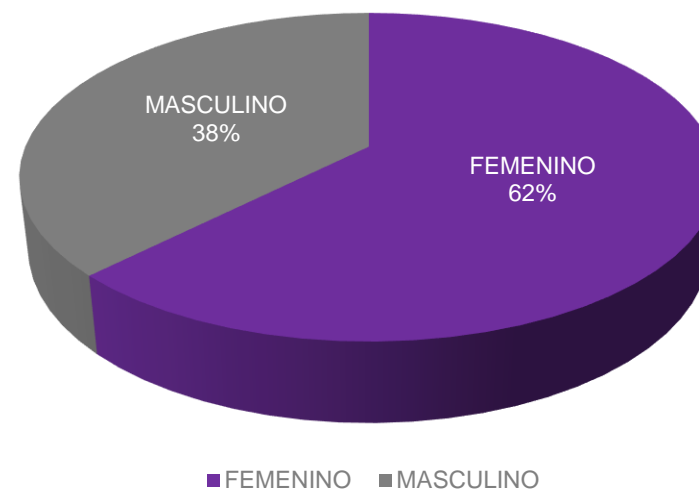



UNIDAD DE ESTADÍSTICA Y JURISPRUDENCIA

NOMBRAMIENTO	FEMENINO	MASCULINO	TOTAL
Director/a de la Unidad de Estadística y Jurisprudencia	0	1	1
Subdirección	0	2	2
Jefatura de Departamento	1	0	1
Profesionista Técnica/o	2	0	2
Secretaria/o	1	0	1
GRAN TOTAL			7

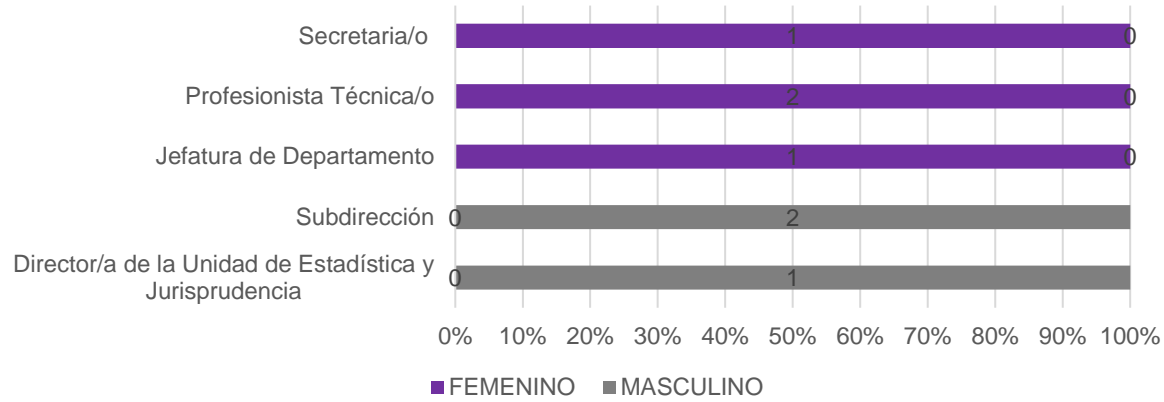

PROPORCIÓN DE GÉNERO EN EL ÁREA

FEMENINO	MASCULINO	TOTAL
4	3	7

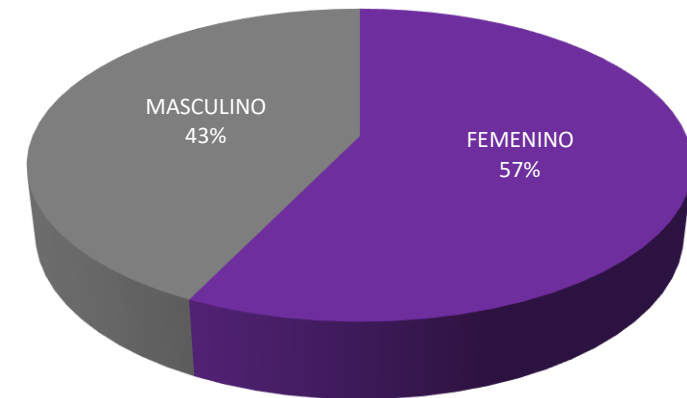

■ FEMENINO ■ MASCULINO



**UNIDAD ESPECIALIZADA DE
PROCEDIMIENTOS SANCIONADORES**

NOMBRAMIENTO	FEMENINO	MASCULINO	TOTAL
Director/a de la Unidad Especializada de Procedimientos Sancionadores. Encargada/o Despacho	1	0	1
Auxiliar de Oficina	0	1	1
Asesor	0	1	1
Secretaria/o	4	0	4
Secretaria/o Auxiliar	1	3	5
Secretaria/o de Estudio Cuenta	2	2	5
GRAN TOTAL			15

ESTADÍSTICA DEL PERSONAL QUE LABORA EN EL TRIBUNAL ELECTORAL DE LA CIUDAD DE MÉXICO
Área que genera o posee la información: Secretaría Administrativa
Fecha de actualización: 31/12/2021

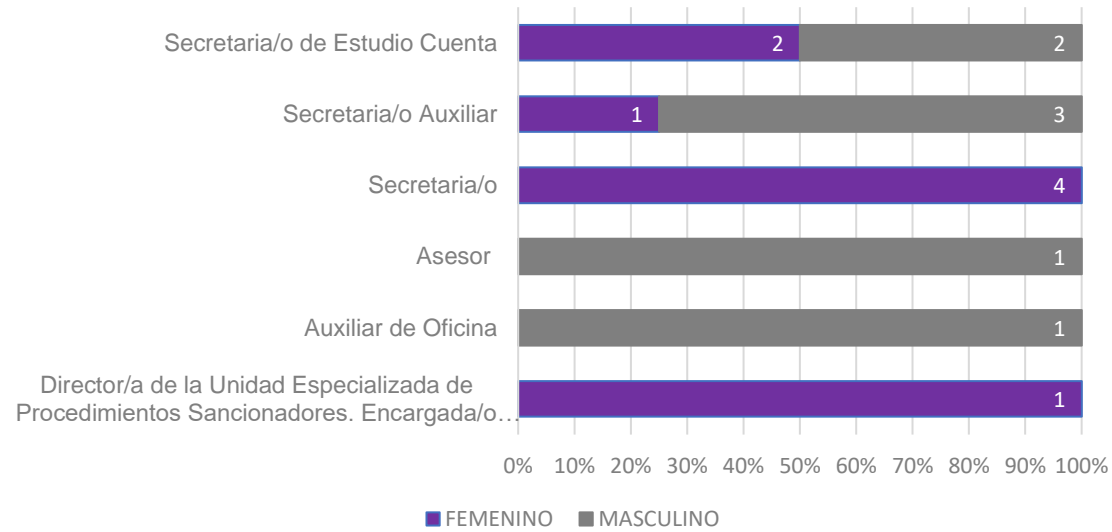

PROPORCIÓN DE GÉNERO EN EL ÁREA

FEMENINO	MASCULINO	TOTAL
8	7	15

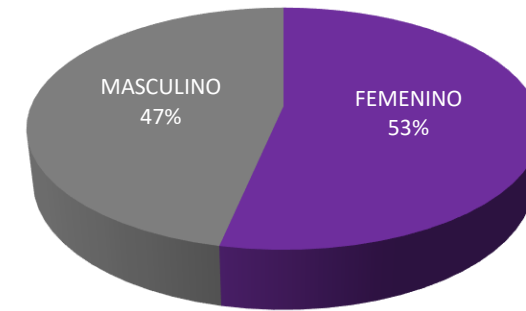

■ FEMENINO ■ MASCULINO



ESTADÍSTICA DEL PERSONAL QUE LABORA EN EL TRIBUNAL ELECTORAL DE LA CIUDAD DE MÉXICO
Área que genera o posee la información: Secretaría Administrativa
Fecha de actualización: 31/12/2021



COMISIÓN DE CONTROVERSIAS LABORALES Y ADMINISTRATIVAS

NOMBRAMIENTO	FEMENINO	MASCULINO	TOTAL
Secretaría/o Técnica	1	0	1
Secretaria/o Auxiliar	1	1	2
Secretaria/o	1	0	1
GRAN TOTAL			4

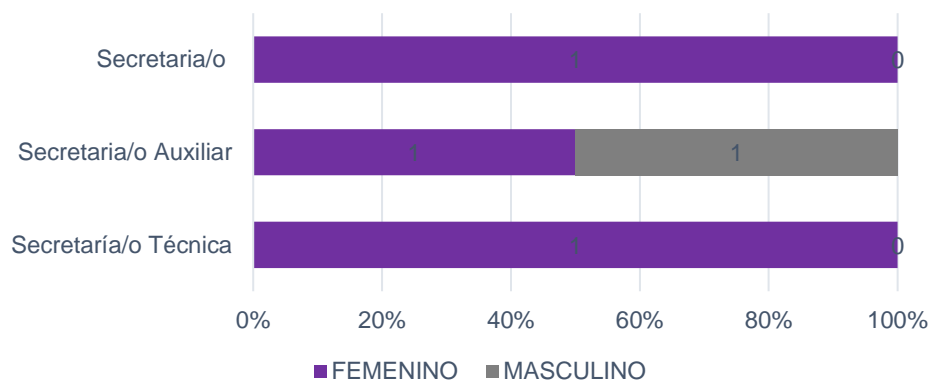

PROPORCIÓN DE GÉNERO EN EL ÁREA

FEMENINO	MASCULINO	TOTAL
3	1	4

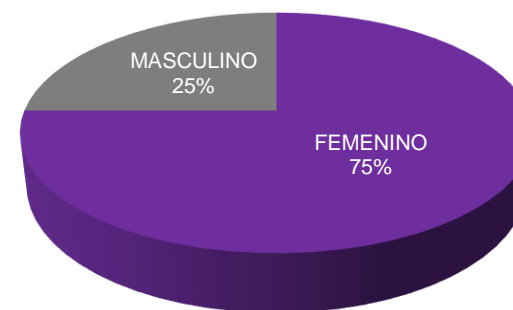

■ FEMENINO ■ MASCULINO



ESTADÍSTICA DEL PERSONAL QUE LABORA EN EL TRIBUNAL ELECTORAL DE LA CIUDAD DE MÉXICO
Área que genera o posee la información: Secretaría Administrativa
Fecha de actualización: 31/12/2021



PERSONAL CONTRATADO BAJO EL RÉGIMEN DE HONORARIOS

NOMBRAMIENTO	FEMENINO	MASCULINO	TOTAL
Actuaria/o	0	2	2
Profesionista Técnica/o	2	2	4
Secretaria/o Ejecutiva/o	1	0	1
Secretaria/o Auxiliar	1	0	1
Honorarios Profesionales	0	1	1
GRAN TOTAL			9

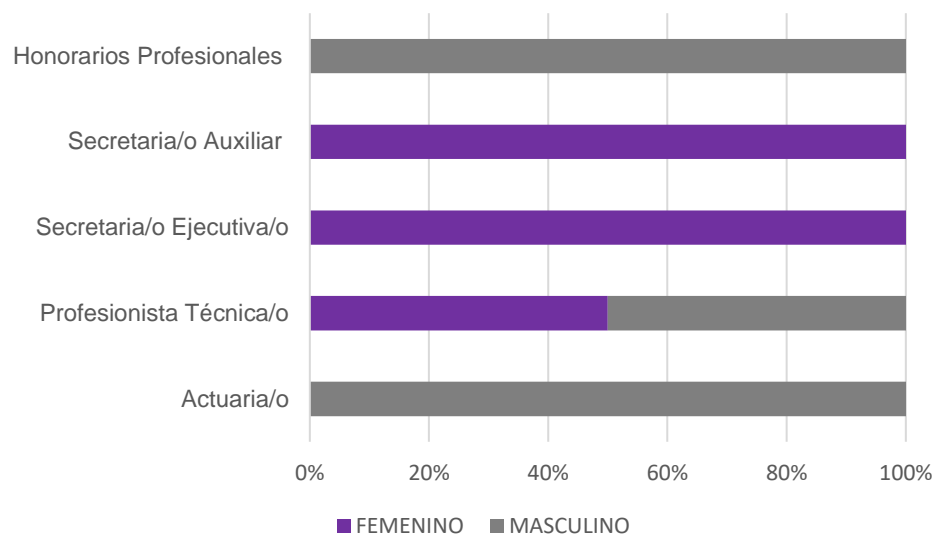

PROPORCIÓN DE GÉNERO EN EL ÁREA

FEMENINO	MASCULINO	TOTAL
4	5	9

