



ESTADÍSTICA DEL PERSONAL QUE LABORA EN EL TRIBUNAL ELECTORAL DE LA CIUDAD DE MÉXICO  
Área que genera o posee la información: Secretaría Administrativa  
Fecha de actualización: 31/08/2021



# ESTADÍSTICA POR GÉNERO DEL PERSONAL QUE INTEGRA EL TRIBUNAL ELECTORAL DE LA CIUDAD DE MÉXICO



AGOSTO 2021



## CONTENIDO

### ESTADÍSTICA GENERAL

#### ESTADÍSTICA POR TIPO DE PUESTO O NOMBRAMIENTO

##### ESTRUCTURA Y HONORARIOS

##### ESTADÍSTICA POR MÁXIMO GRADO DE ESTUDIOS (Estructura y Honorarios)

### PRESIDENCIA Y PONENCIAS

#### PRESIDENCIA

#### PONENCIA DEL MGDO. GUSTAVO ANZALDO HERNÁNDEZ

#### PONENCIA DE LA MGDA. MARTHA ALEJANDRA CHÁVEZ CAMARENA

#### PONENCIA DE LA MGDA. MARTHA LETICIA MERCADO RAMÍREZ

#### PONENCIA DEL MGDO. ARMANDO AMBRIZ HERNÁNDEZ

#### PONENCIA DEL MGDO. JUAN CARLOS SÁNCHEZ LEÓN

### ÓRGANOS EJECUTIVOS

#### SECRETARÍA GENERAL

#### SECRETARÍA ADMINISTRATIVA

### DEFENSORÍA CIUDADANA

### DIRECCIÓN GENERAL JURÍDICA

### CONTRALORÍA INTERNA



## **ÓRGANOS AUXILIARES**

**COORDINACIÓN DE ARCHIVO**

**COORDINACIÓN DE TRANSPARENCIA Y DATOS PERSONALES**

**COORDINACIÓN DE COMUNICACIÓN SOCIAL**

**COORDINACIÓN DE DIFUSIÓN Y PUBLICACIÓN**

**COORDINACIÓN DE VINCULACIÓN**

**Y RELACIONES INTERNACIONALES**

**COORDINACIÓN DE DERECHOS HUMANOS Y GÉNERO**

**INSTITUTO DE FORMACIÓN Y CAPACITACIÓN**

**UNIDAD DE SERVICIOS INFORMÁTICOS**

**UNIDAD DE ESTADÍSTICA Y JURISPRUDENCIA**

**UNIDAD ESPECIALIZADA DE PROCEDIMIENTOS SANCIONADORES**

**COMISIÓN DE CONTROVERSIAS LABORALES Y ADMINISTRATIVAS**

**PERSONAL CONTRATADO BAJO EL RÉGIMEN DE HONORARIOS**



## ESTADÍSTICA GENERAL

ÁREA	FEMENINO	MASCULINO	TOTAL
Presidencia	4	1	5
Magistraturas	53	44	97
Órganos Ejecutivos	24	26	50
Dirección General Jurídica	4	6	10
Defensoría Ciudadana	8	5	13
Contraloría Interna	7	6	13
Órganos Auxiliares	37	31	68
Comisión de Controversias	3	1	4
<b>TOTAL ESTRUCTURA</b>			<b>260</b>
Personal de Honorarios	4	4	8
<b>TOTAL HONORARIOS</b>			<b>8</b>
<b>GRAN TOTAL</b>			<b>268</b>



### PROPORCIÓN DE GÉNERO

FEMENINO	MASCULINO	TOTAL
144	124	268

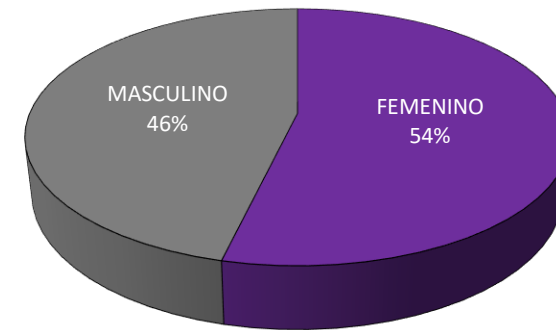
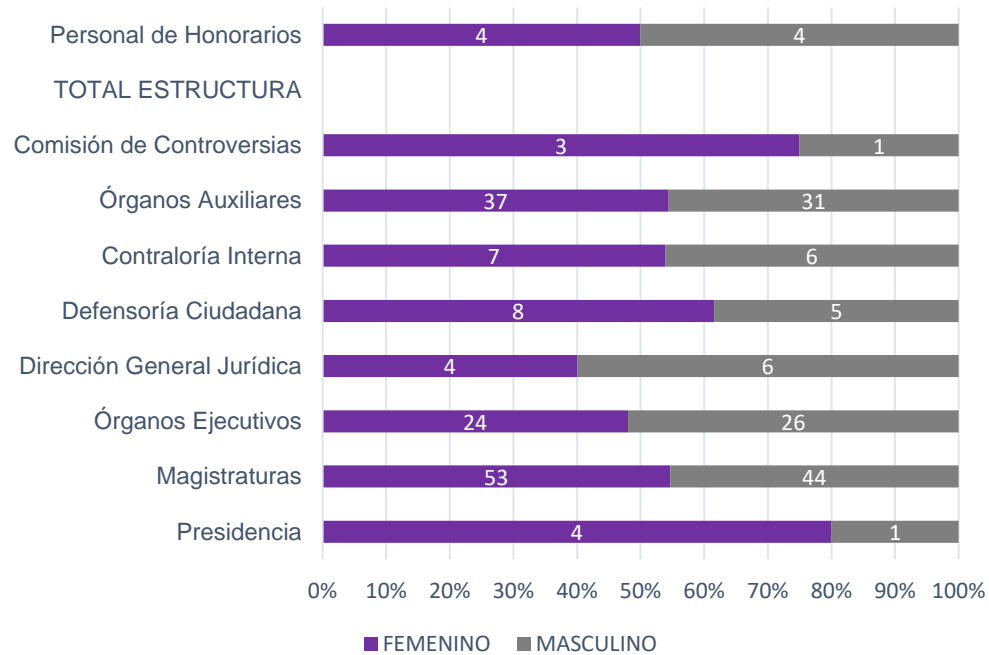

■ FEMENINO ■ MASCULINO



**ESTADÍSTICA POR TIPO DE PUESTO O NOMBRAMIENTO ESTRUCTURA Y HONORARIOS**

PUESTO	FEMENINO	MASCULINO	TOTAL
Magistraturas del Tribunal Electoral de la Ciudad de México	2	3	5
Abogada/o	3	2	5
Actuario/a	0	4	4
Asesor/a	7	7	14
Asistente	5	5	10
Auditor/a	1	1	2
Auxiliar de Mantenimiento	0	1	1
Auxiliar de Oficina	1	7	8
Chofer	0	1	1
Coordinador/a de Gestión	2	1	3
Direcciones Adscritas a un Área	2	2	4
Ejecutiva/o de Investigación y Análisis	3	0	3
Encargada/o de Despacho	2	0	2
Jefatura de Departamento	18	12	30
Profesionista Técnica/o	22	13	35
Recepcionista	1	0	1
Oficial de Partes y Archivo	0	1	1
Secretaria/o	15	8	23
Secretaria/o Ejecutiva/o	25	12	37
Secretaria/o Particular	0	2	2
Secretaria/o Auxiliares	9	9	18
Secretaria/o de Estudio Cuenta	11	13	24
Secretaria/o de Estudio Cuenta y Coordinación de Ponencia	1	2	3
Secretaria/o Técnica/o de la Secretaría General	0	1	1
Subdirección	7	9	16
Titulares de Área	7	8	15
<b>GRAN TOTAL</b>			<b>268</b>

## ESTADÍSTICA DEL PERSONAL QUE LABORA EN EL TRIBUNAL ELECTORAL DE LA CIUDAD DE MÉXICO

**Área que genera o posee la información: Secretaría Administrativa**  
**Fecha de actualización: 31/08/2021**

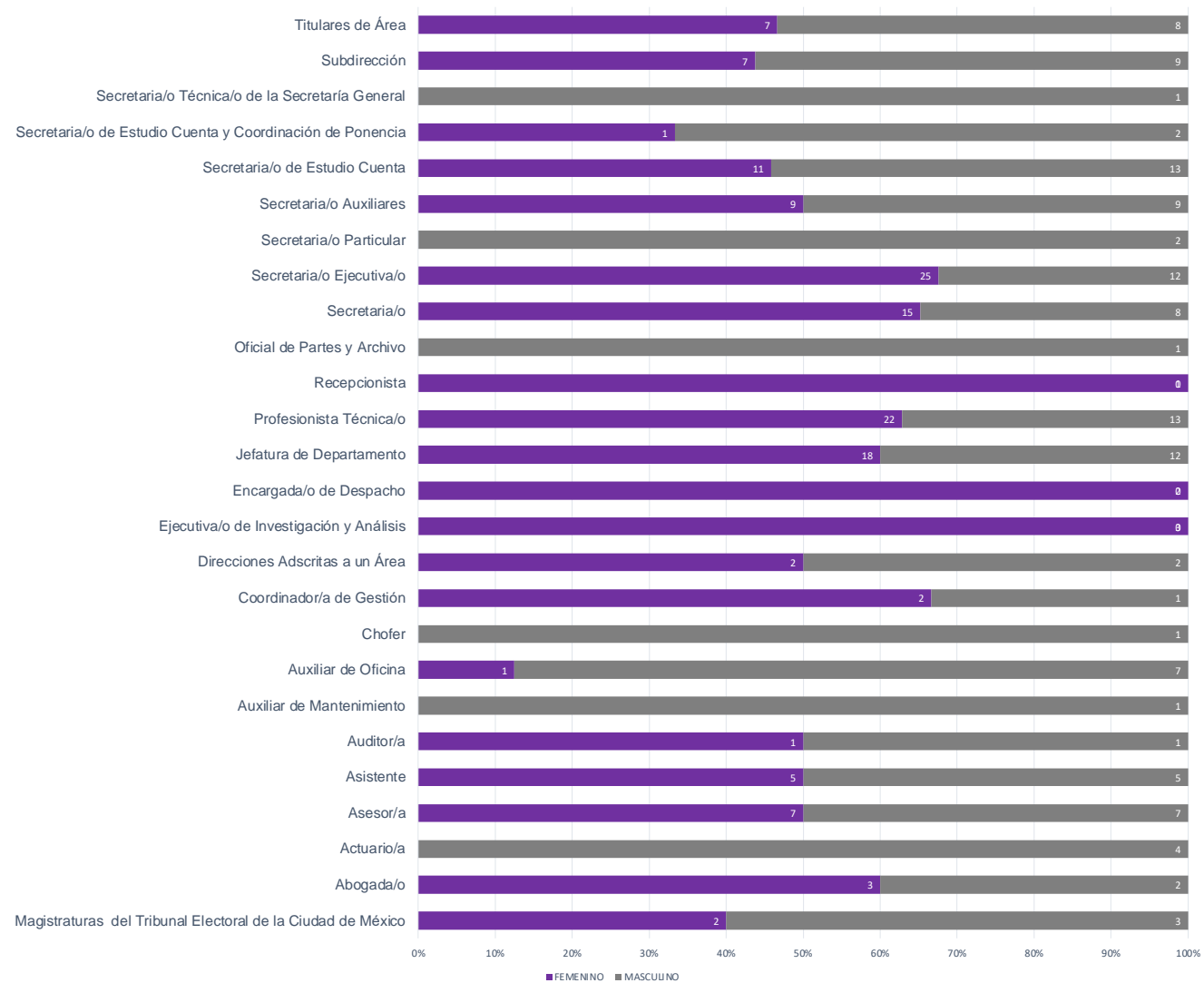



## ESTADÍSTICA POR MÁXIMO GRADO DE ESTUDIOS (Estructura y Honorarios)

GRADO O ESCOLARIDAD	FEMENINO	MASCULINO	TOTAL
Doctorado	1	3	4
Maestría	15	12	27
Especialidad	4	6	10
Nivel Superior	105	89	194
Nivel Medio Superior	18	8	26
Nivel Básico	1	6	7
<b>GRAN TOTAL</b>			<b>268</b>



**ESTADÍSTICA DEL PERSONAL QUE LABORA EN EL TRIBUNAL ELECTORAL DE LA CIUDAD DE MÉXICO**  
**Área que genera o posee la información: Secretaría Admsitrativa**  
**Fecha de actualización: 31/08/2021**

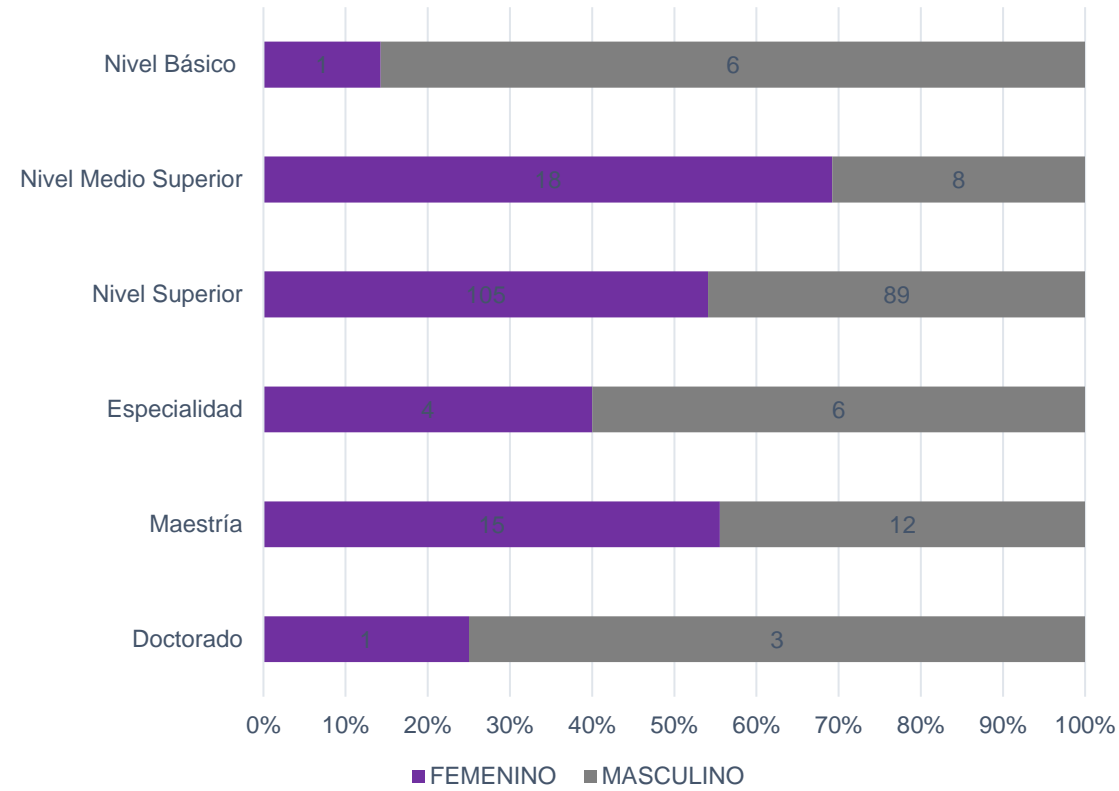



## PRESIDENCIA

NOMBRAMIENTO	FEMENINO	MASCULINO	TOTAL
Magistrada/o Presidenta/e	0	1	1
Asesor/a	1	0	1
Profesionista Técnica/o	3	0	3
GRAN TOTAL			5

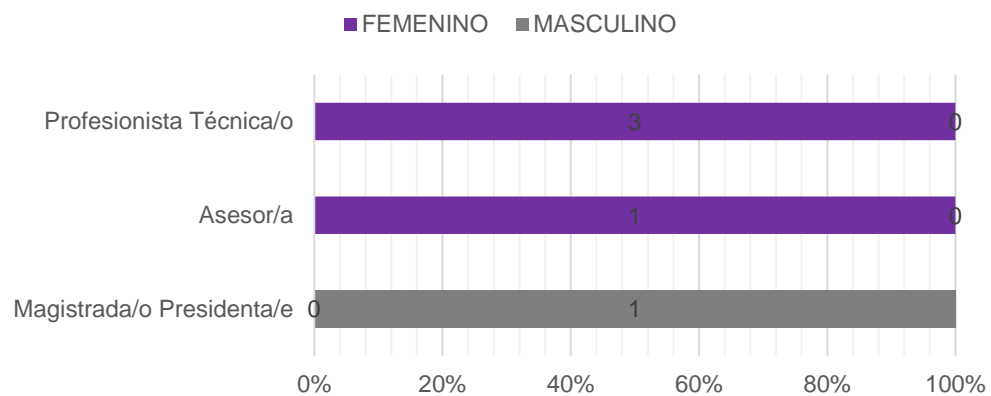

### PROPORCIÓN DE GÉNERO EN EL ÁREA

FEMENINO	MASCULINO	TOTAL
4	1	5

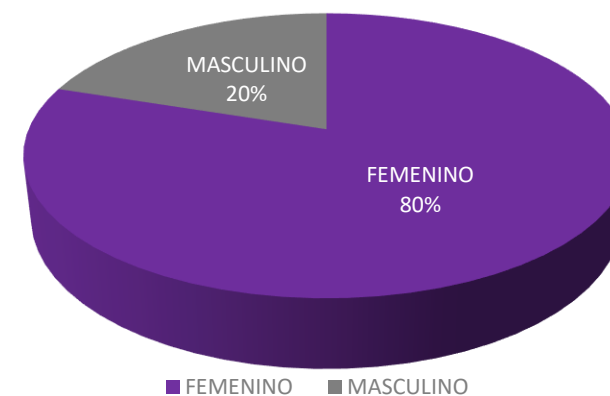



## PONENCIA DEL MGDO. GUSTAVO ANZALDO HERNÁNDEZ

NOMBRAMIENTO	FEMENINO	MASCULINO	TOTAL
Coordinadora/o de Gestión	0	1	1
Profesionista Técnica/o	4	1	5
Secretaria/o Ejecutiva/o	1	0	1
Secretaria/o Auxiliar	2	1	3
Asesor/a	1	0	1
Secretaria/o de Estudio Cuenta	3	2	5
<b>GRAN TOTAL</b>			<b>16</b>

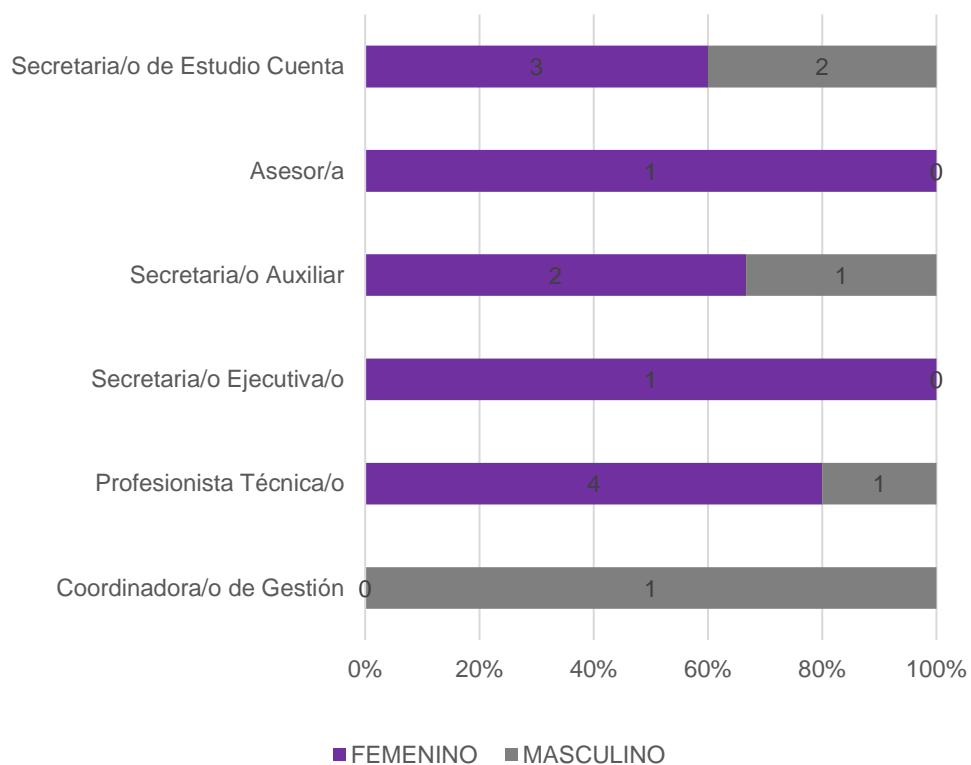

### PROPORCIÓN DE GÉNERO EN EL ÁREA

FEMENINO	MASCULINO	TOTAL
11	5	16

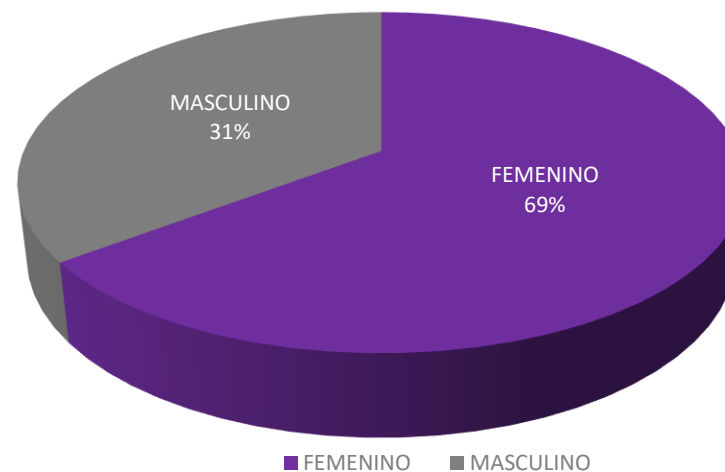



**PONENCIA DE LA MGDA.  
MARTHA LETICIA MERCADO RAMÍREZ**

NOMBRAMIENTO	FEMENINO	MASCULINO	TOTAL
Magistrada/o Electoral	1	0	1
Secretaria/o de Estudio Cuenta y Coordinadora/or de Ponencia	0	1	1
Secretaria/o de Estudio Cuenta	2	1	3
Asesora/o	0	1	1
Asesor/a de Magistrada/o	0	2	2
Coordinadora/r	1	0	1
Ejecutiva/o de Investigación y Análisis	1	0	1
Secretaria/o	1	2	3
Secretaria/o Ejecutiva/o	4	1	5
Secretaria/o Auxiliar	1	1	2
Auxiliar de Oficina	0	1	1
<b>GRAN TOTAL</b>			<b>21</b>

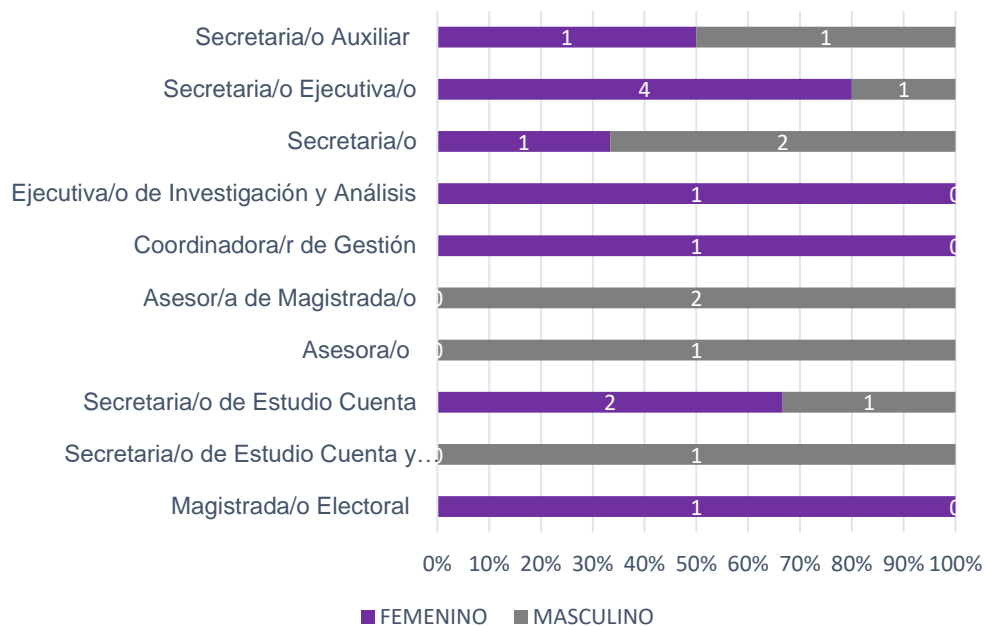

### PROPORCIÓN DE GÉNERO EN EL ÁREA

FEMENINO	MASCULINO	TOTAL
11	10	21

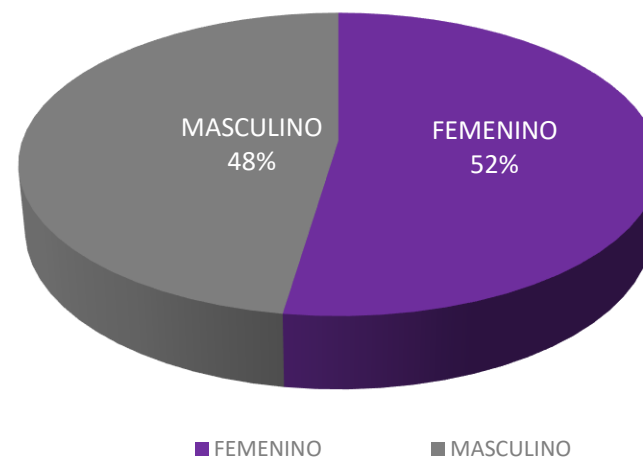



**PONENCIA DE LA MGDA.  
MARTHA ALEJANDRA CHÁVEZ CAMARENA**

<b>NOMBRAMIENTO</b>	<b>FEMENINO</b>	<b>MASCULINO</b>	<b>TOTAL</b>
Magistrada/o Electoral	1	0	1
Asesor/a	3	2	5
Secretaria/o Particular	0	1	1
Coordinador/a de Gestión	1	0	1
Jefatura de Departamento	0	1	1
Profesionista Técnica/o	0	1	1
Secretaria/o Ejecutiva/o	2	2	4
Secretaria/o Auxiliar	2	0	2
Secretaria/o de Estudio Cuenta	2	3	5
<b>GRAN TOTAL</b>			<b>21</b>



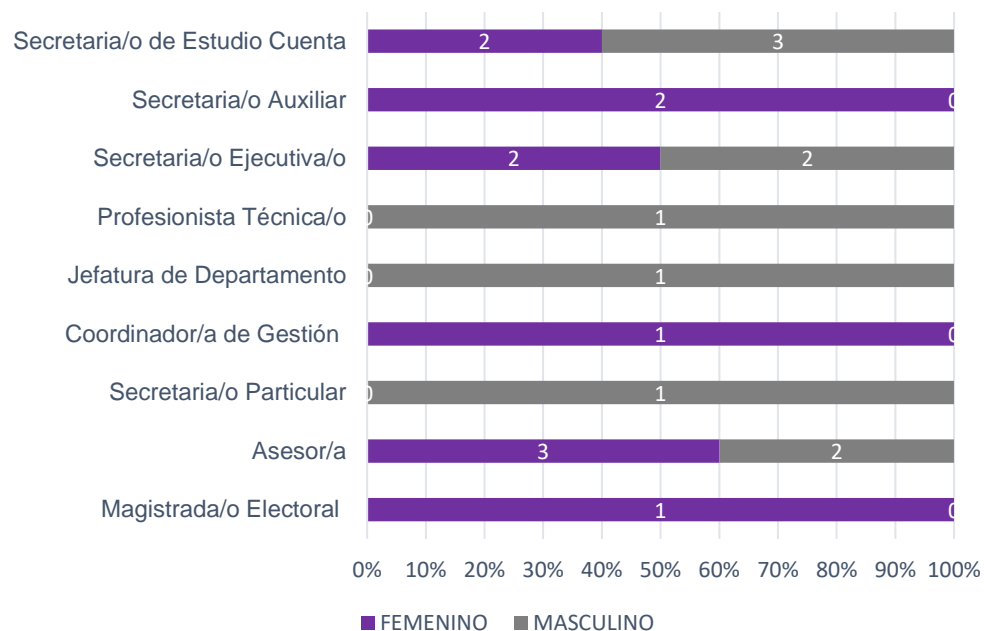

### PROPORCIÓN DE GÉNERO EN EL ÁREA

FEMENINO	MASCULINO	TOTAL
11	10	21

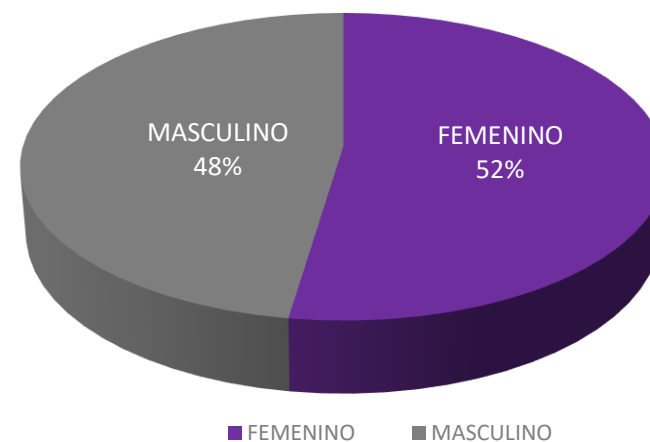



**PONENCIA DEL MGDO. ARMANDO AMBRIZ  
HERNÁNDEZ**

NOMBRAMIENTO	FEMENINO	MASCULINO	TOTAL
Magistrada/o Electoral	0	1	1
Profesionista Técnica/o	1	1	2
Secretaria/o	3	2	5
Coordinador de Gestión Administrativa "C-	0	1	1
Secretaria/o Ejecutiva/o	2	1	3
Secretaria/o Auxiliar	1	2	3
Secretaria/o de Estudio Cuenta	2	2	4
Asesor /a	1	0	1
Ejecutiva/o de Investigación y Análisis	1	0	1
Secretaria/o de Estudio Cuenta y Coordinador/a de Ponencia	0	1	1
<b>GRAN TOTAL</b>			<b>22</b>

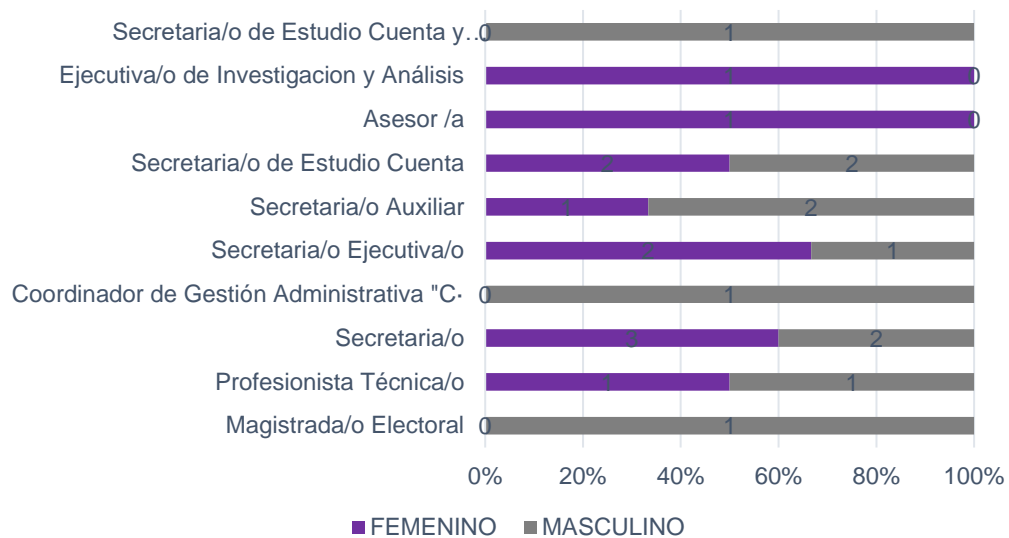

### PROPORCIÓN DE GÉNERO EN EL ÁREA

FEMENINO	MASCULINO	TOTAL
11	11	22

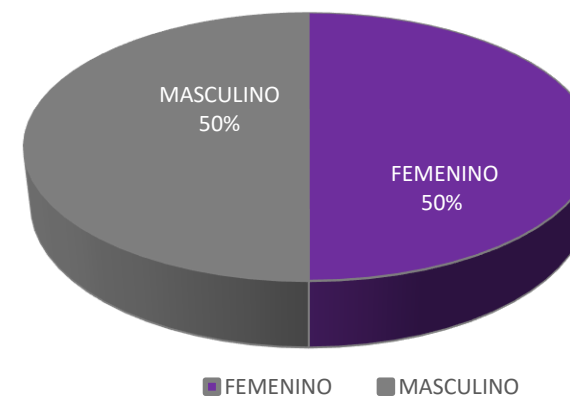



**PONENCIA DEL MAGDO.  
 JUAN CARLOS SÁNCHEZ LEÓN**

NOMBRAMIENTO	FEMENINO	MASCULINO	TOTAL
Magistrada/o Electoral	0	1	1
Asesor/a	0	1	1
Ejecutiva/o de Investigación y Análisis	1	0	1
Secretaria/o Ejecutiva/o	7	2	9
Secretaria/o Auxiliar	0	1	1
Secretaria/o de Estudio Cuenta	0	3	3
Secretaria/o de Estudio Cuenta y Coordinador/a de Ponencia	1	0	1
<b>GRAN TOTAL</b>			<b>17</b>



### PROPORCIÓN DE GÉNERO EN EL ÁREA

FEMENINO	MASCULINO	TOTAL
9	8	17

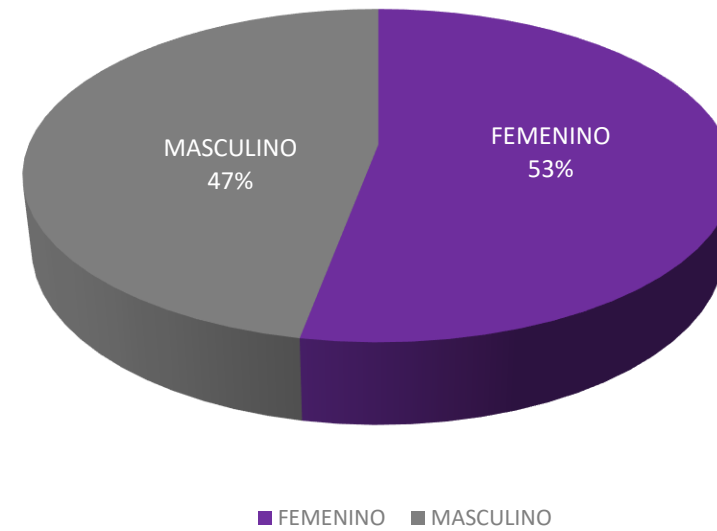
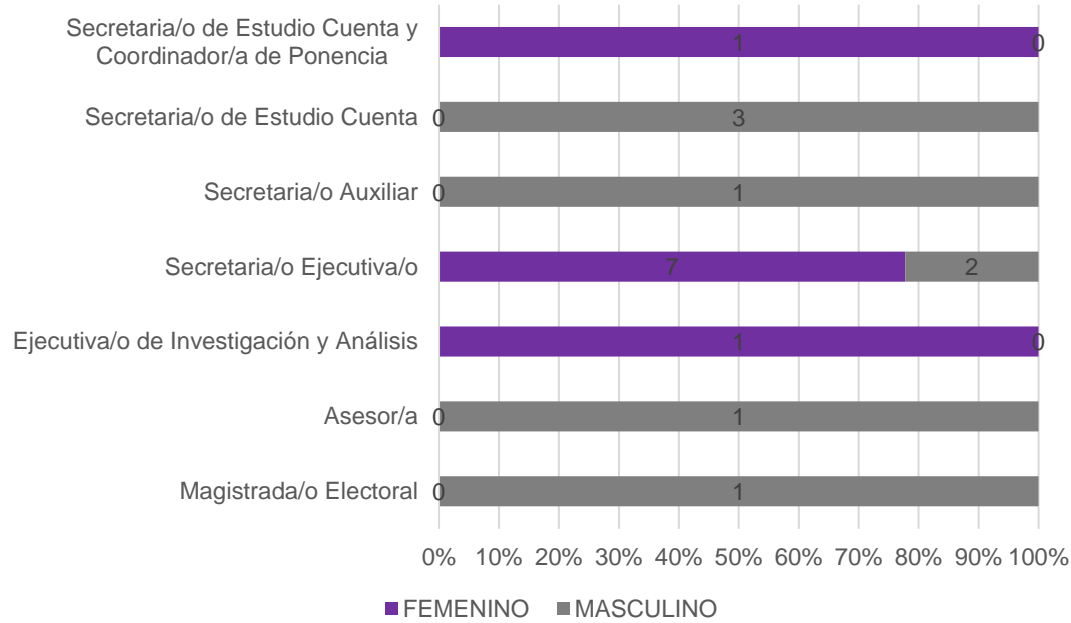



## SECRETARÍA GENERAL

NOMBRAMIENTO	FEMENINO	MASCULINO	TOTAL
Secretaria/o General	0	1	1
Actuaria/o	0	2	2
Auxiliar de Oficina	0	4	4
Jefatura de Departamento	1	0	1
Profesionista Técnica/o	2	0	2
Asistente de Oficina	0	1	1
Secretaria/o Ejecutiva/o	2	1	3
Secretaria/o Técnica/o de la Secretaría General	0	1	1
Secretario	0	0	0
Subdirección	1	1	2
<b>GRAN TOTAL</b>			<b>17</b>



### PROPORCIÓN DE GÉNERO EN EL ÁREA

FEMENINO	MASCULINO	TOTAL
6	11	17

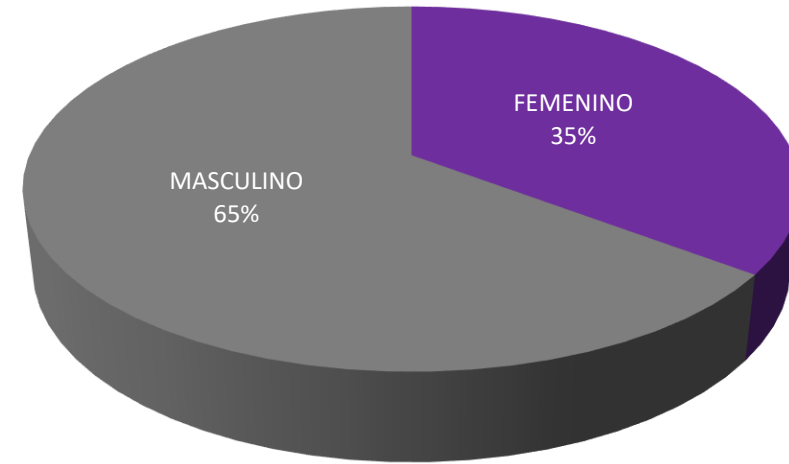

■ FEMENINO ■ MASCULINO

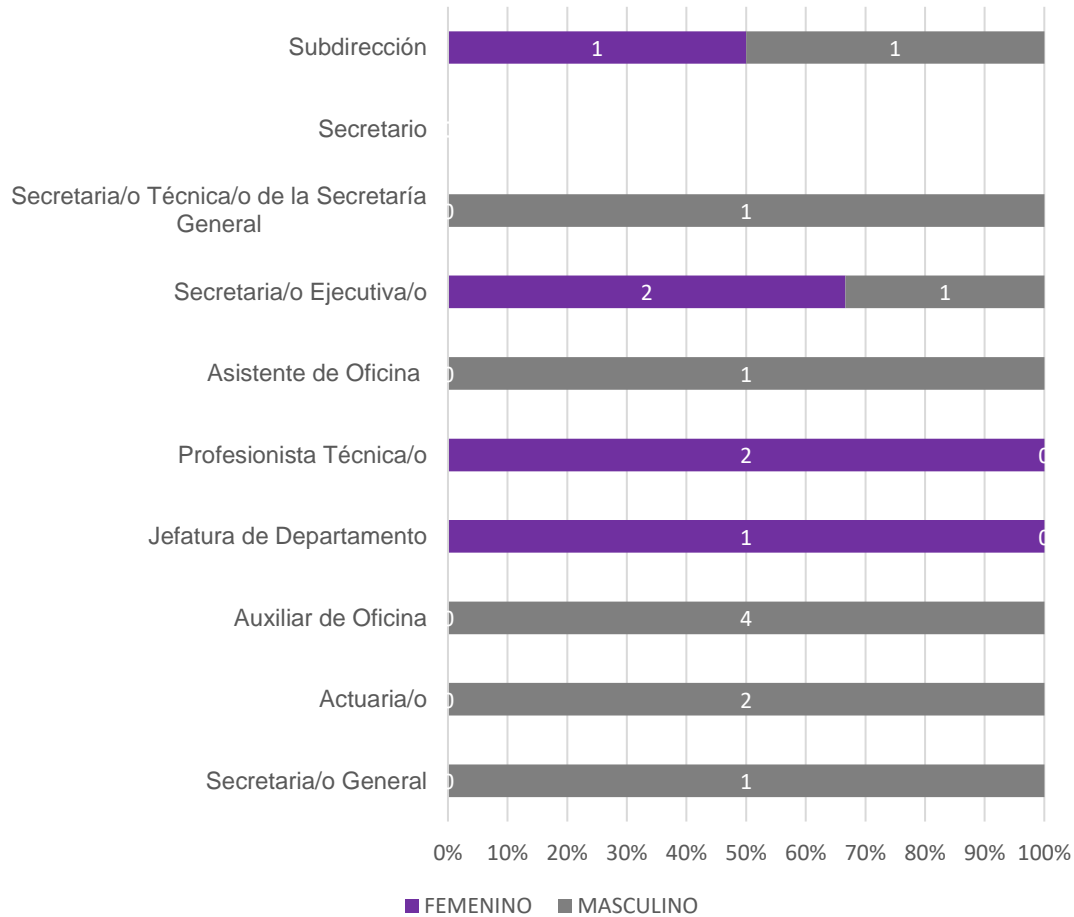



## SECRETARÍA ADMINISTRATIVA

NOMBRAMIENTO	FEMENINO	MASCULINO	TOTAL
Secretaria/o Admisitrativo	0	1	1
Asistente	4	3	7
Auxiliar	1	1	2
Direcciones	1	2	3
Jefatura de Departamento	5	2	7
Profesionista Técnica/o	2	3	5
Recepcionista	1	0	1
Secretaria/o	1	1	2
Secretaria/o Ejecutiva/o	2	1	3
Subdirección	1	1	2
<b>GRAN TOTAL</b>			<b>33</b>



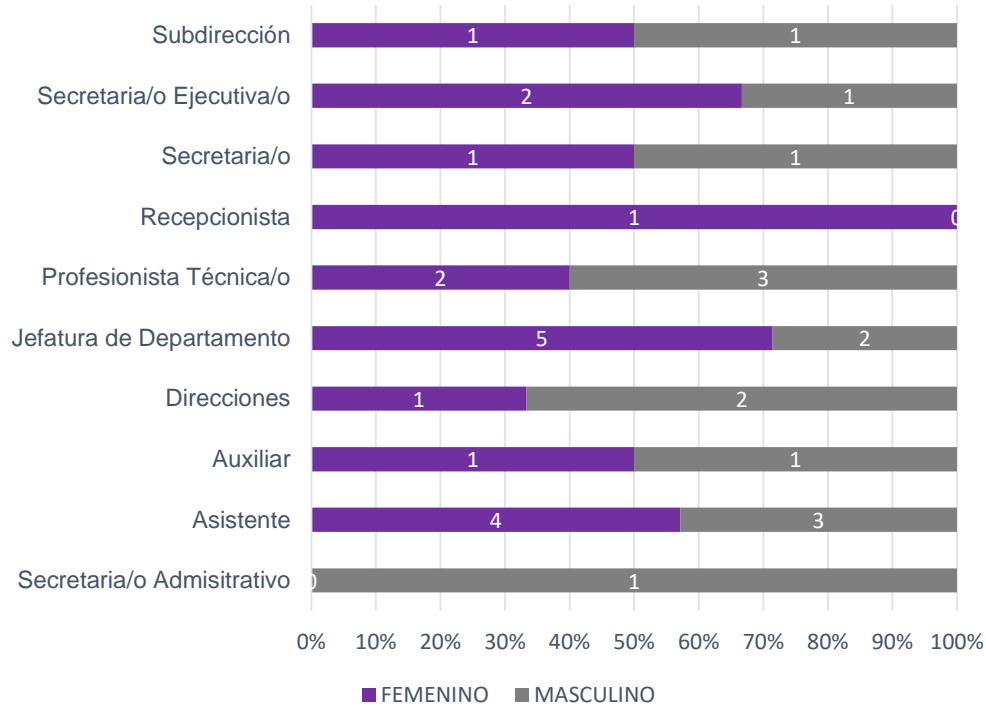

### PROPORCIÓN DE GÉNERO EN EL ÁREA

FEMENINO	MASCULINO	TOTAL
18	15	33

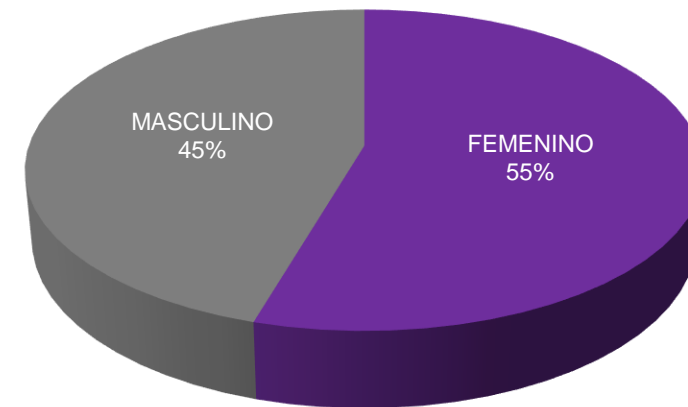

■ FEMENINO ■ MASCULINO



## DEFENSORÍA CIUDADANA

NOMBRAMIENTO	FEMENINO	MASCULINO	TOTAL
Defensora Ciudadana	1	0	1
Subdirección	2	0	2
Profesionista Técnica/o	1	0	1
Asesor/a Ciudadana	1	0	1
Abogada/o Dictaminador	1	1	2
Abogada/o Defensor/a	1	1	2
Secretaria/o Ejecutiva/o	1	0	1
Oficial de Partes y Archivo	0	1	1
Asistente de Oficina	0	1	1
Secretaria/o	0	1	1
<b>GRAN TOTAL</b>			<b>13</b>

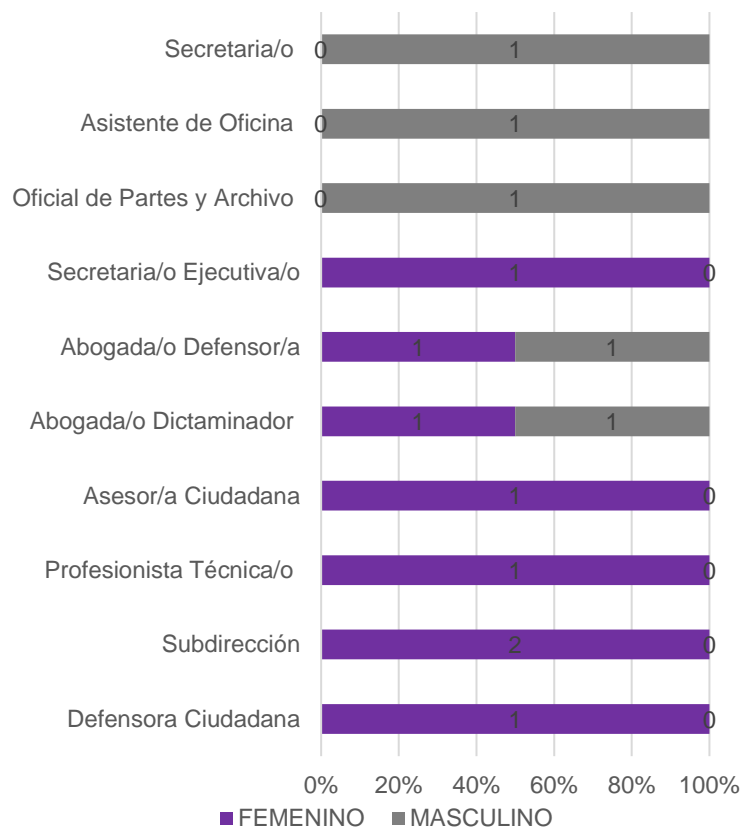

### PROPORCIÓN DE GÉNERO EN EL ÁREA

FEMENINO	MASCULINO	TOTAL
8	5	13

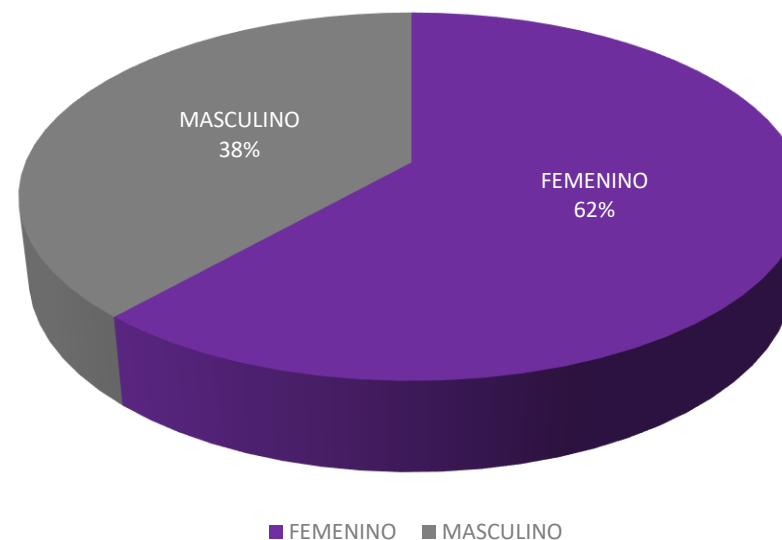



## DIRECCIÓN GENERAL JURÍDICA

NOMBRAMIENTO	FEMENINO	MASCULINO	TOTAL
Dirección General Jurídica	0	1	1
Jefatura de Departamento	2	1	3
Profesionista Técnica/o	1	2	3
Secretaria/o Ejecutiva/o	0	1	1
Subdirección	1	1	2
<b>GRAN TOTAL</b>			<b>10</b>

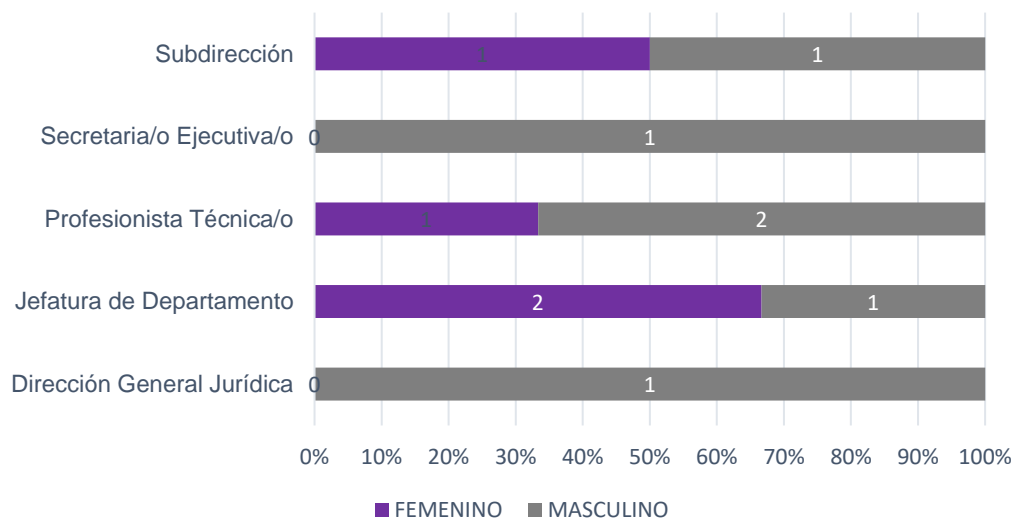

### PROPORCIÓN DE GÉNERO EN EL ÁREA

FEMENINO	MASCULINO	TOTAL
4	6	10

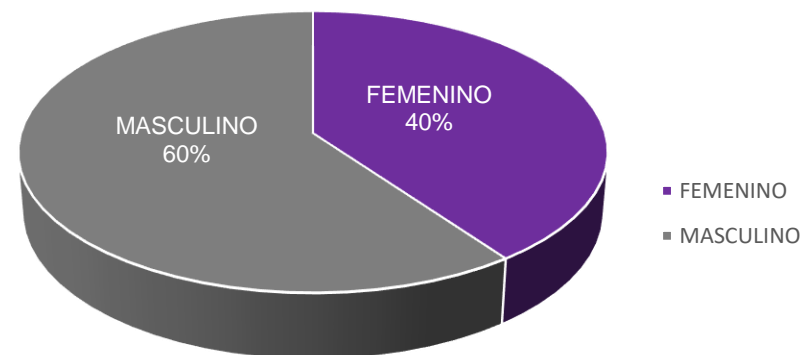



## CONTRALORÍA INTERNA

NOMBRAMIENTO	FEMENINO	MASCULINO	TOTAL
Encargada/o de Despacho Contraloría General	1	0	1
Abogada/o	1	0	1
Auditor/a	1	1	2
Chofer	0	1	1
Dirección	1	0	1
Jefatura de Departamento	1	2	3
Secretaria/o	0	1	1
Secretaria/o Ejecutiva/o	2	0	2
Secretaria/o Particular	0	1	1
<b>GRAN TOTAL</b>			<b>13</b>

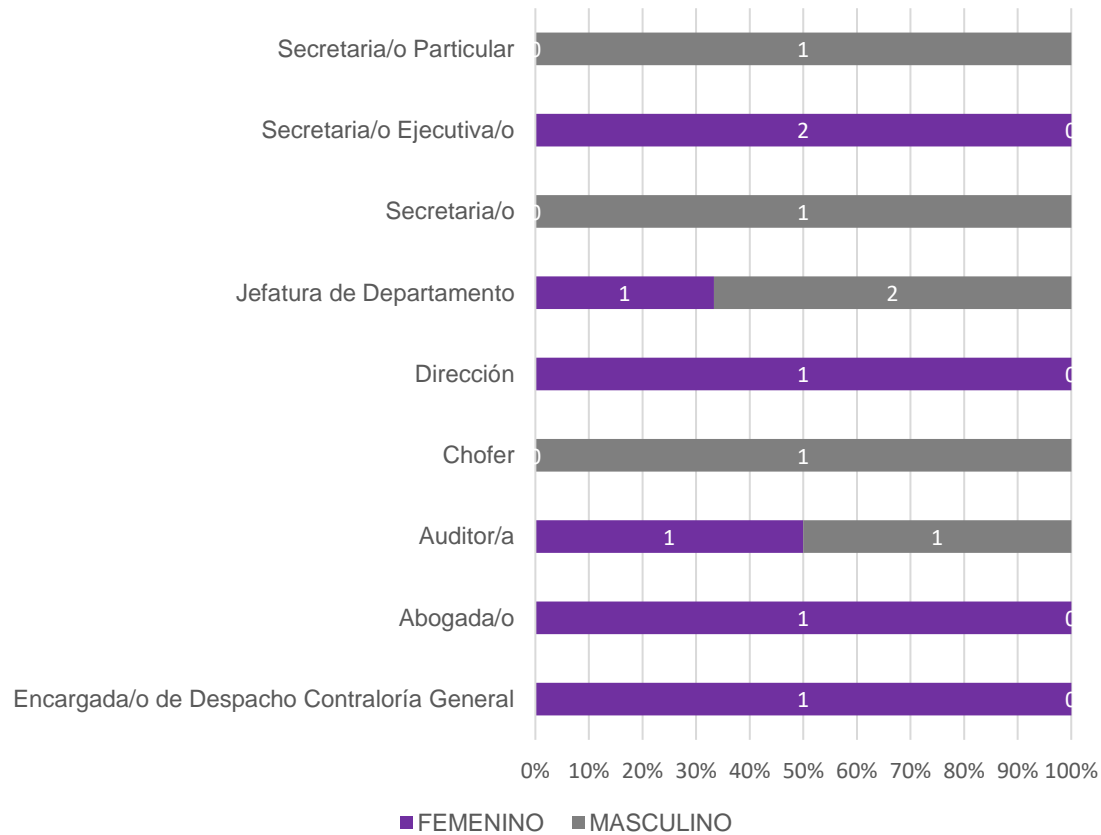

### PROPORCIÓN DE GÉNERO EN EL ÁREA

FEMENINO	MASCULINO	TOTAL
7	6	13

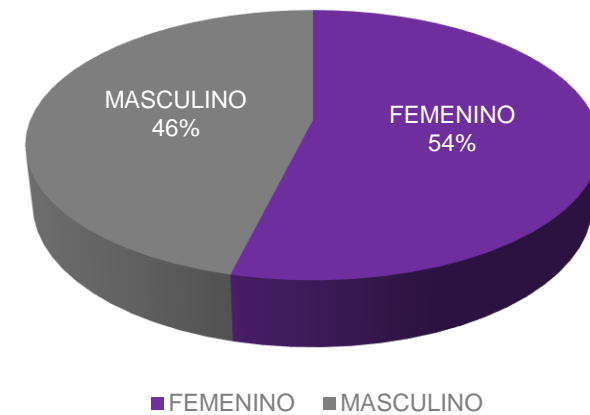



## COORDINACIÓN DE ARCHIVO

NOMBRAMIENTO	FEMENINO	MASCULINO	TOTAL
Coordinador/a de Archivo	1	0	1
Jefatura de Departamento	2	0	2
Secretaria/o	0	1	1
Asistente	1	0	1
Subdirección	0	1	1
<b>GRAN TOTAL</b>			<b>6</b>



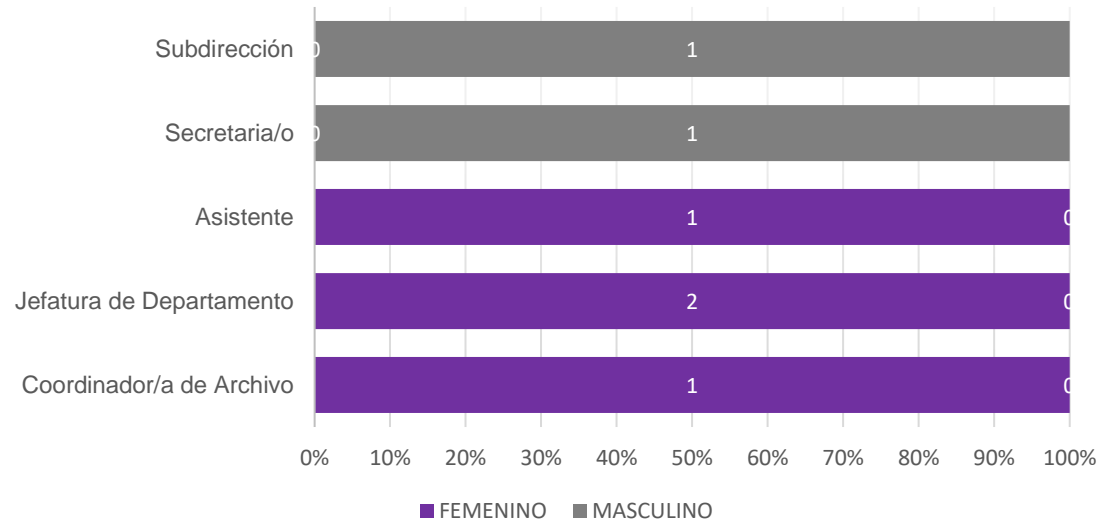

PROPORCIÓN DE GÉNERO EN EL ÁREA

FEMENINO	MASCULINO	TOTAL
4	2	6

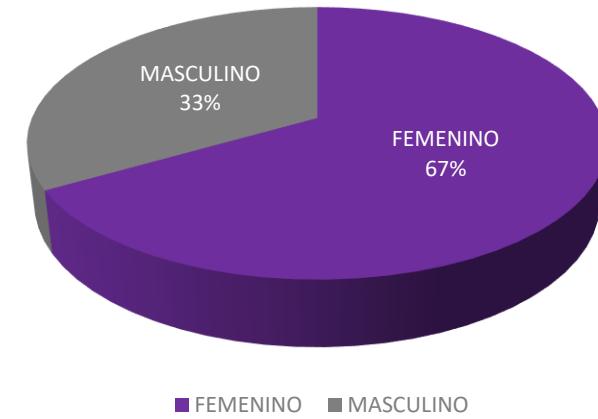



## COORDINACIÓN DE TRANSPARENCIA Y DATOS PERSONALES

NOMBRAMIENTO	FEMENINO	MASCULINO	TOTAL
Coordinador/a de Transparencia	0	1	1
Jefatura de Departamento	1	1	2
Subdirección	0	1	1
<b>GRAN TOTAL</b>			<b>4</b>



### PROPORCIÓN DE GÉNERO EN EL ÁREA

FEMENINO	MASCULINO	TOTAL
1	3	4

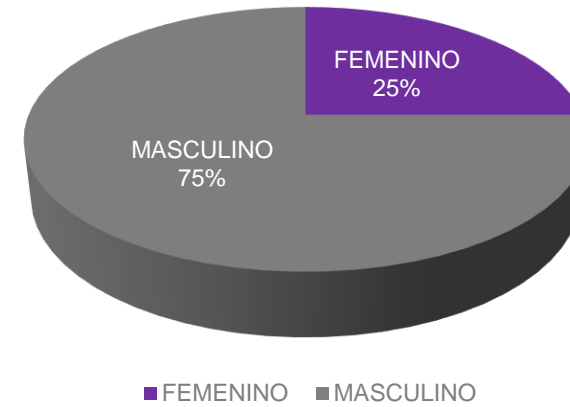
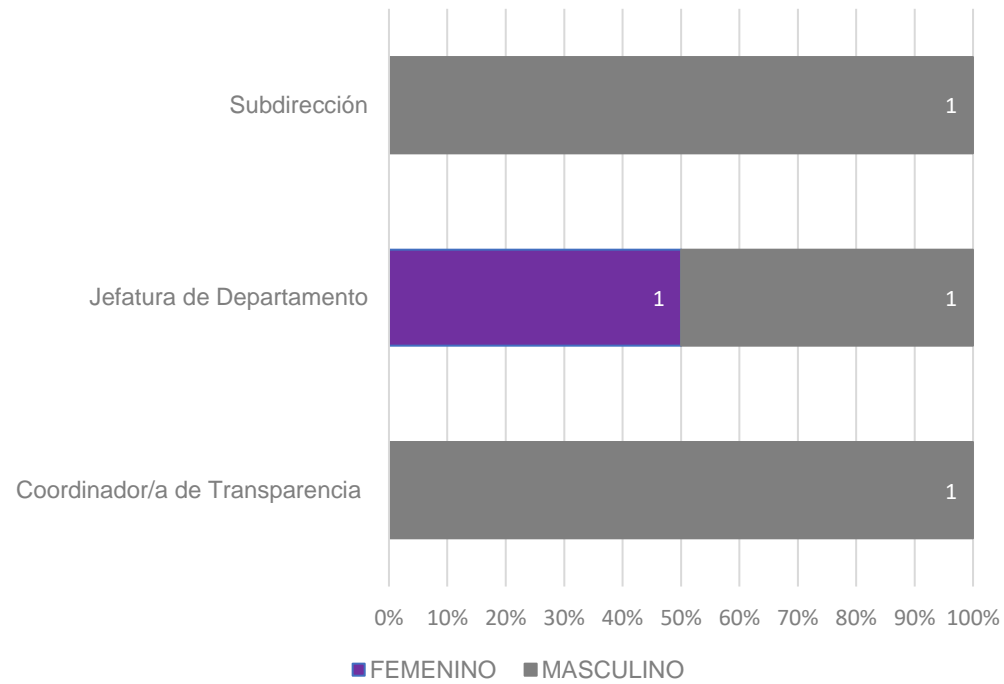



## COORDINACIÓN DE COMUNICACIÓN SOCIAL

NOMBRAMIENTO	FEMENINO	MASCULINO	TOTAL
Coordinador/a de Comunicación Social	0	1	1
Jefatura de Departamento	1	1	2
Secretaria/o Ejecutiva/o	0	1	1
Profesionista Técnica/o	1	0	1
Subdirección	0	1	1
<b>GRAN TOTAL</b>			<b>6</b>

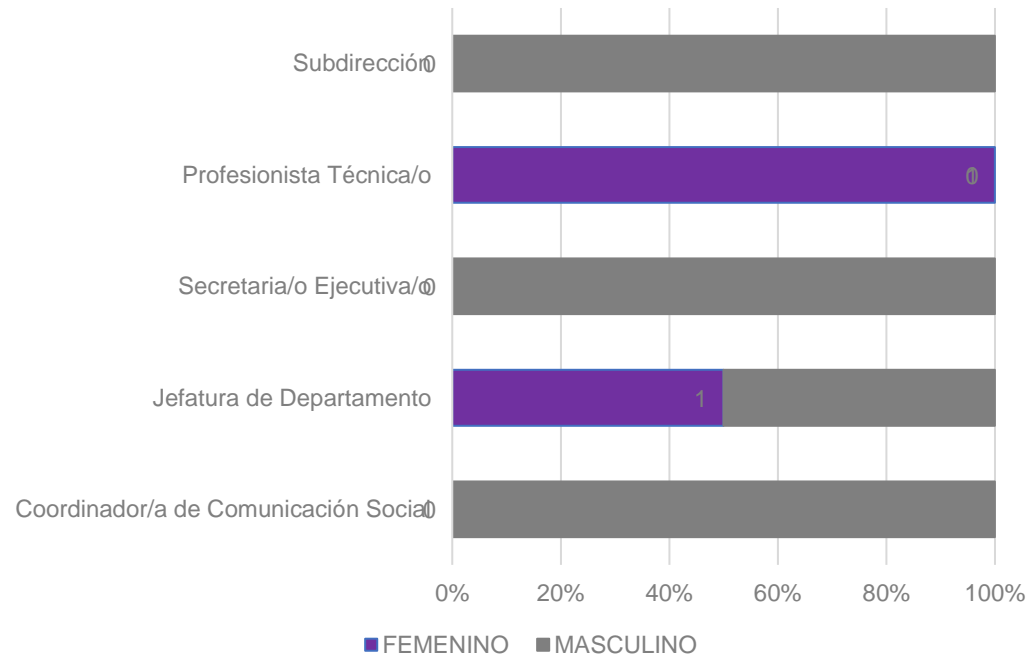

### PROPORCIÓN DE GÉNERO EN EL ÁREA

FEMENINO	MASCULINO	TOTAL
2	4	6

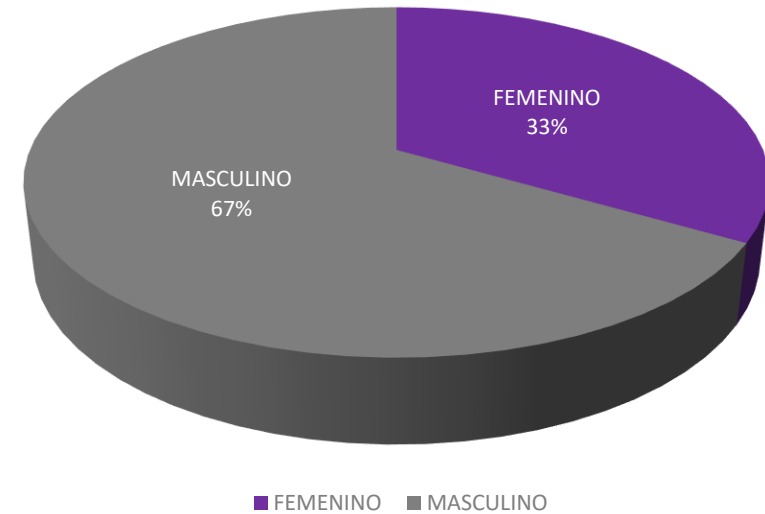



## COORDINACIÓN DE DIFUSIÓN Y PUBLICACIÓN

NOMBRAMIENTO	FEMENINO	MASCULINO	TOTAL
Coordinador/a de Difusión y Publicación	0	1	1
Jefatura de Departamento	0	1	1
Profesionista Técnica/o	1	0	1
Subdirección	1	0	1
<b>GRAN TOTAL</b>			<b>4</b>

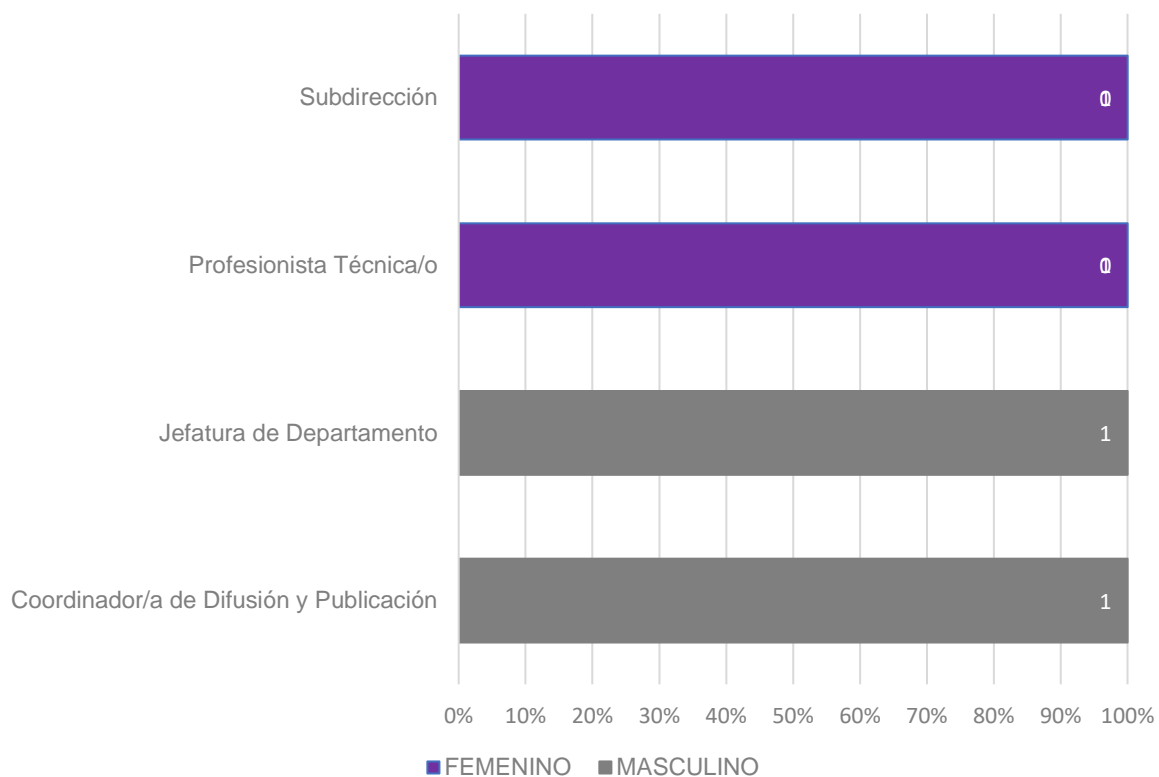

### PROPORCIÓN DE GÉNERO EN EL ÁREA

FEMENINO	MASCULINO	TOTAL
2	2	4

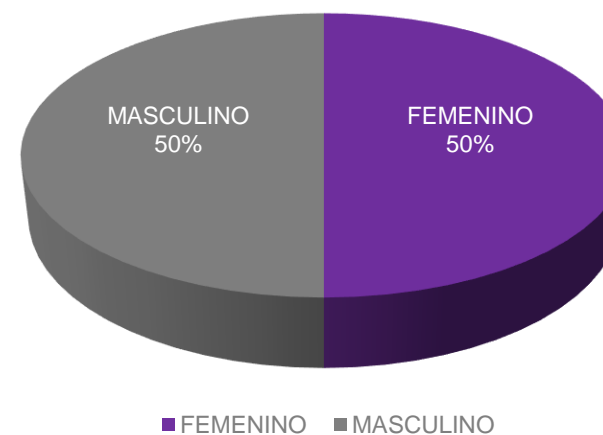



### COORDINACIÓN DE VINCULACIÓN Y RELACIONES INTERNACIONALES

NOMBRAMIENTO	FEMENINO	MASCULINO	TOTAL
Coordinador/a de Vinculación y Relaciones Internacionales	1	0	1
Jefatura de Departamento	1	0	1
Profesionista Técnica/o	0	1	1
Director de Vinculación y Enlace	0	1	1
Secretaria/o Ejecutiva/o	2	1	3
Secretaria/o	0	1	1
Auxiliar de Oficina	0	1	1
<b>GRAN TOTAL</b>			<b>9</b>



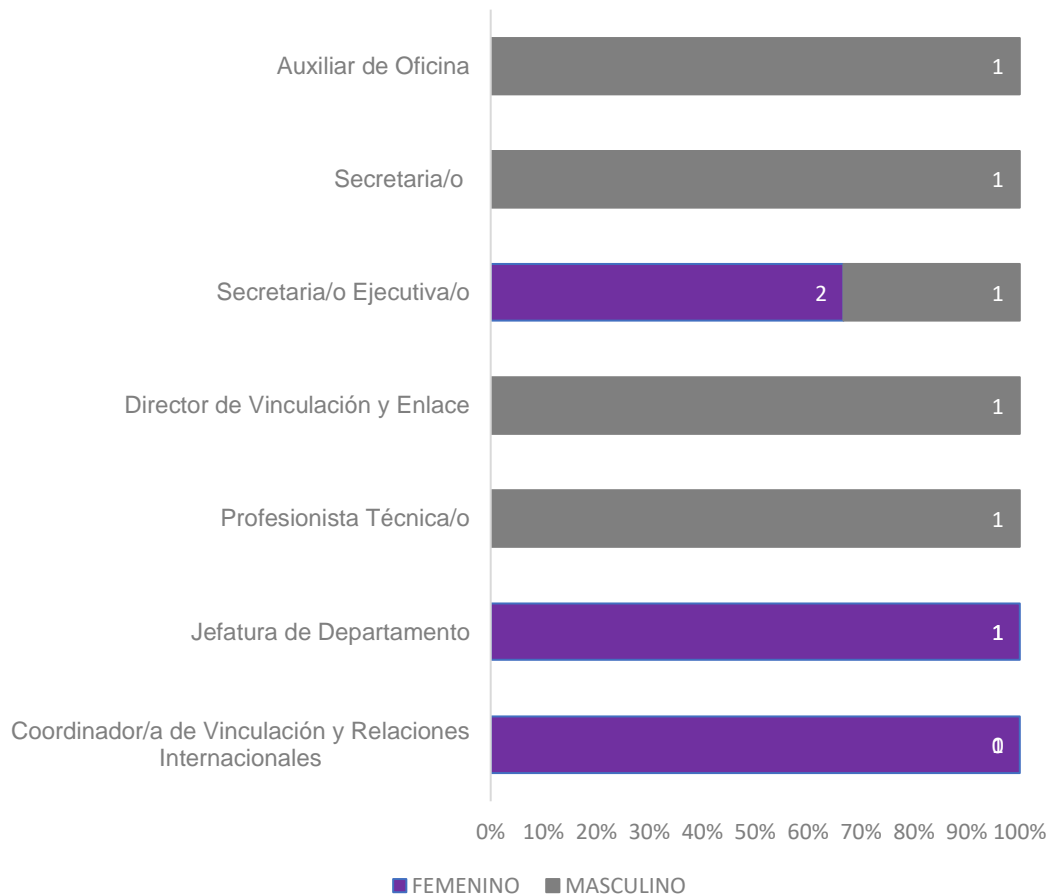

### PROPORCIÓN DE GÉNERO EN EL ÁREA

FEMENINO	MASCULINO	TOTAL
4	5	9

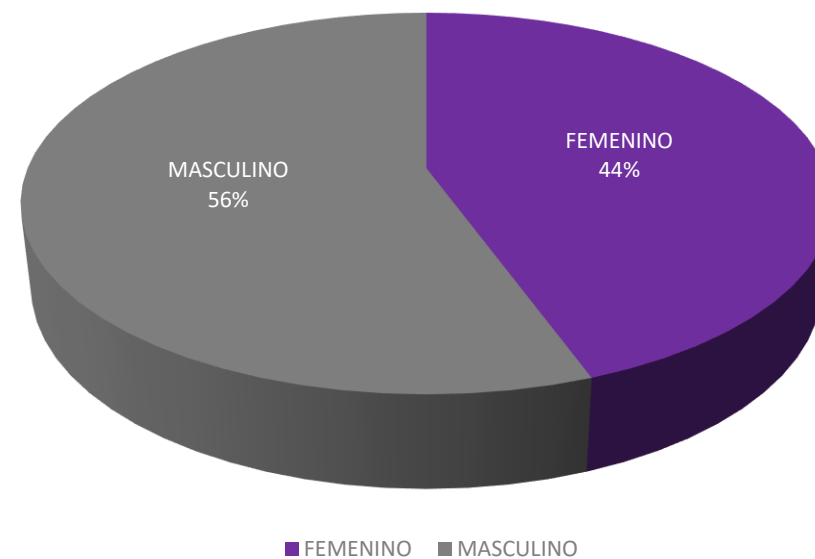



## COORDINACIÓN DE DERECHOS HUMANOS Y GÉNERO

NOMBRAMIENTO	FEMENINO	MASCULINO	TOTAL
Coordinador/a de Derechos Humanos y Género	1	0	1
Jefatura de Departamento	1	0	1
Secretaria/o Ejecutiva/o	0	1	1
Subdirección	0	1	1
<b>GRAN TOTAL</b>			<b>4</b>

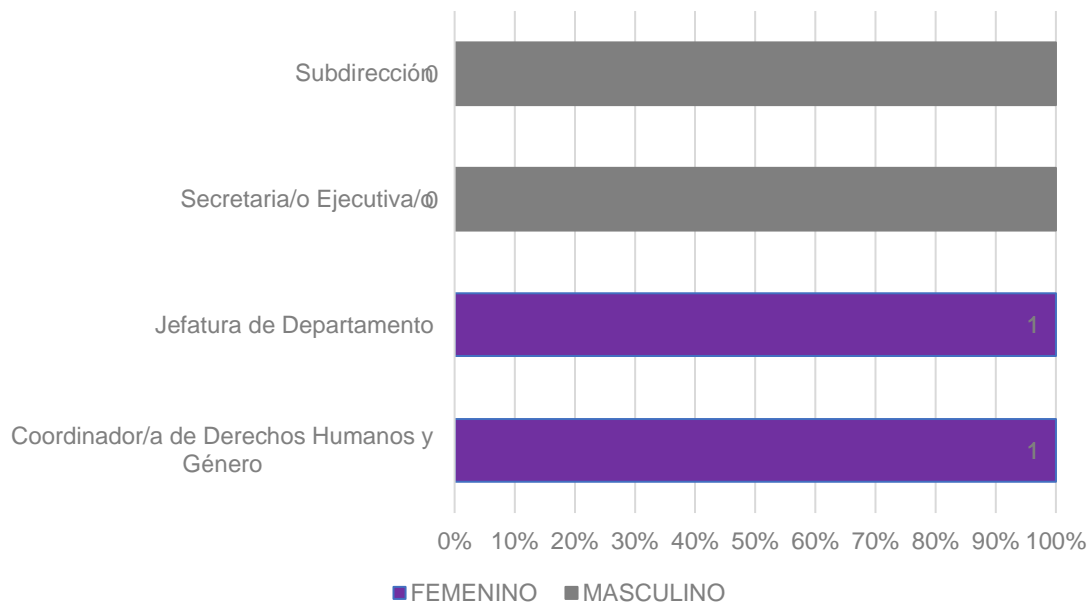

### PROPORCIÓN DE GÉNERO EN EL ÁREA

FEMENINO	MASCULINO	TOTAL
2	2	4

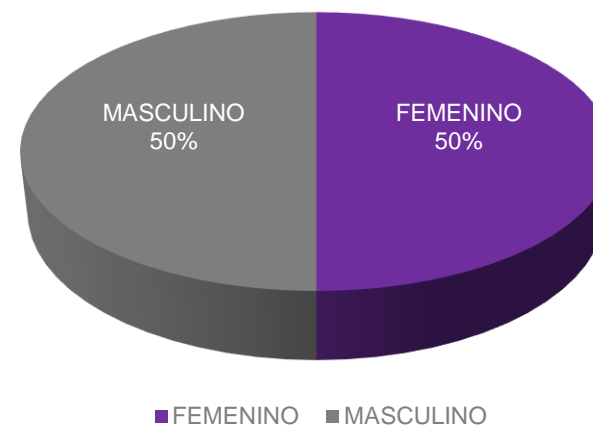



### INSTITUTO DE FORMACIÓN Y CAPACITACIÓN

NOMBRAMIENTO	FEMENINO	MASCULINO	TOTAL
Director/a del Instituto	1	0	1
Jefatura de Departamento	1	0	1
Profesionista Técnica/o	1	0	1
Secretaria/o	1	0	1
Subdirección	1	0	1
<b>GRAN TOTAL</b>			<b>5</b>

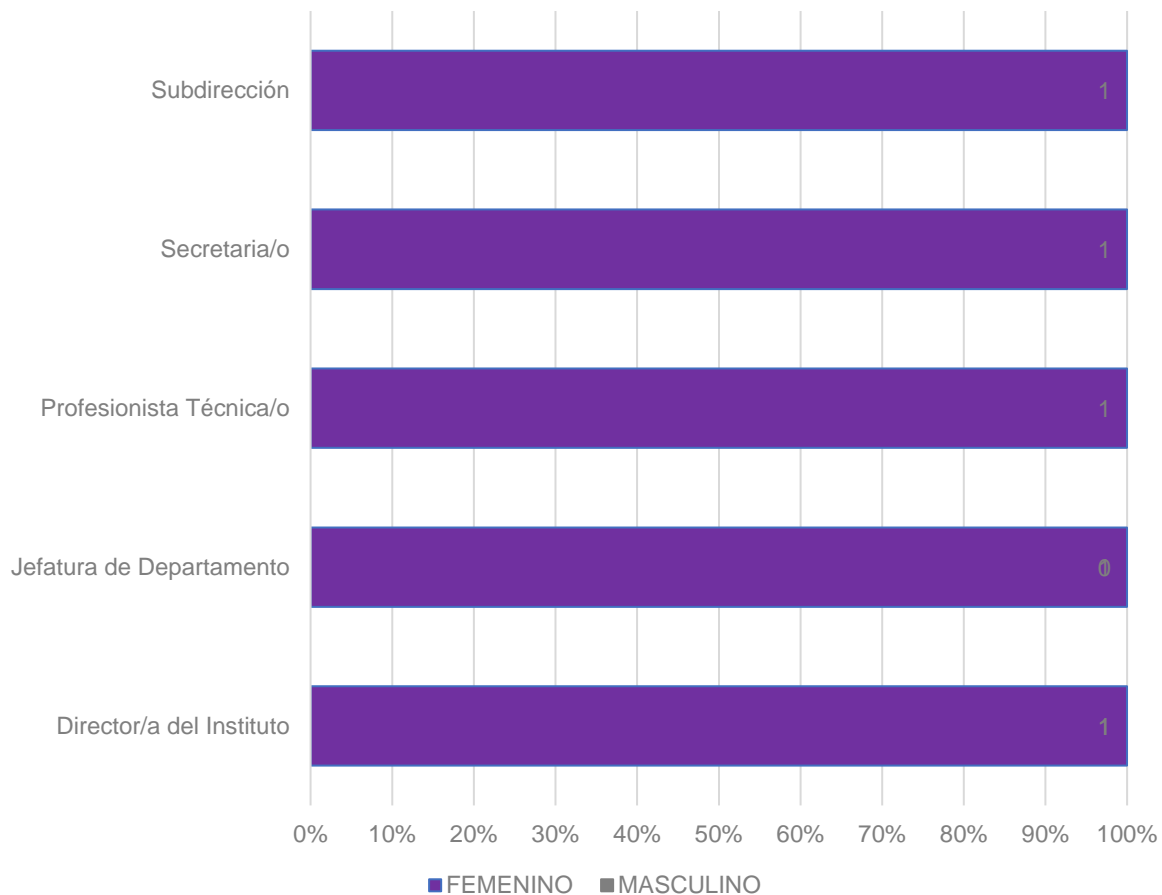

PROPORCIÓN DE GÉNERO EN EL ÁREA

FEMENINO	MASCULINO	TOTAL
5	0	5

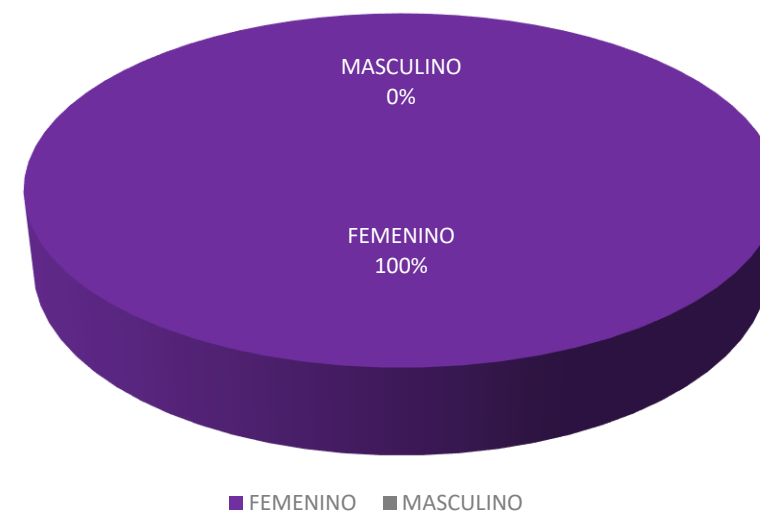



## UNIDAD DE SERVICIOS INFORMÁTICOS

NOMBRAMIENTO	FEMENINO	MASCULINO	TOTAL
Director/a de la Unidad de Servicios Informáticos	0	1	1
Jefatura de Departamento	1	2	3
Profesionista Técnica/o	2	0	2
Secretaria/o	1	0	1
Subdirección	1	0	1
<b>GRAN TOTAL</b>			<b>8</b>

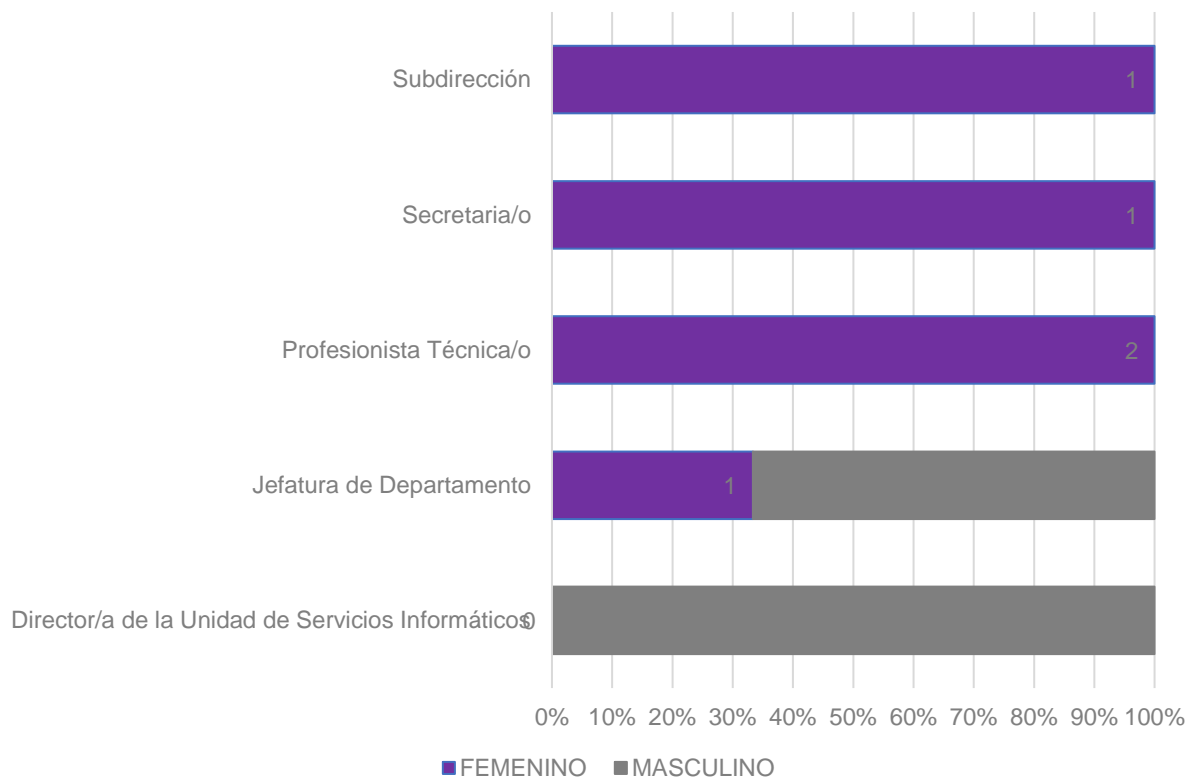

### PROPORCIÓN DE GÉNERO EN EL ÁREA

FEMENINO	MASCULINO	TOTAL
5	3	8

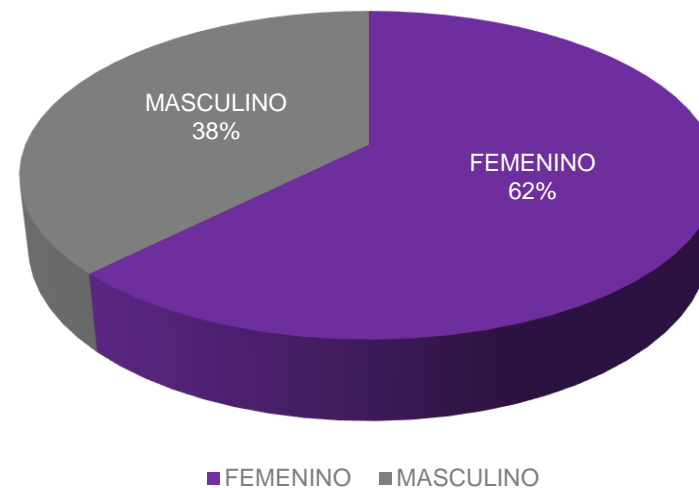



## UNIDAD DE ESTADÍSTICA Y JURISPRUDENCIA

NOMBRAMIENTO	FEMENINO	MASCULINO	TOTAL
Director/a de la Unidad de Estadística y Jurisprudencia	0	1	1
Subdirección	0	2	2
Jefatura de Departamento	1	0	1
Profesionista Técnica/o	2	0	2
Secretaria/o	1	0	1
GRAN TOTAL			7



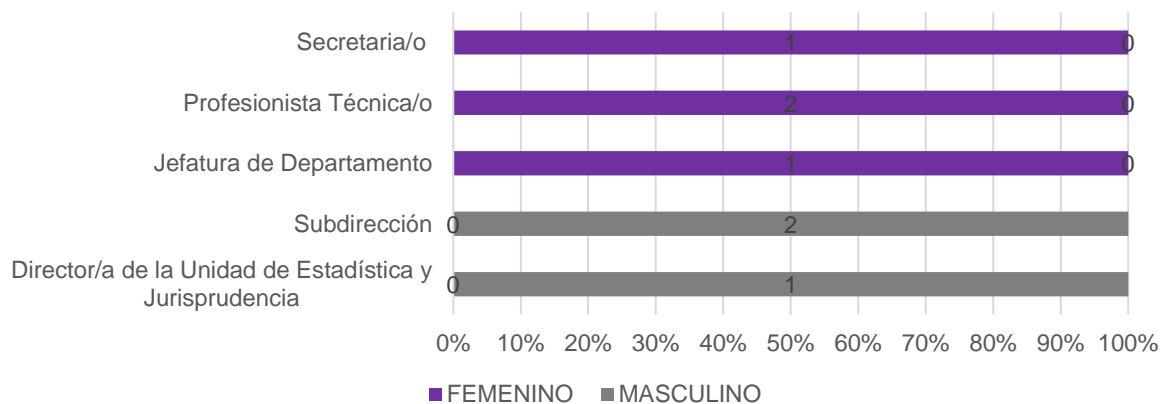

### ROPORCIÓN DE GÉNERO EN EL ÁREA

FEMENINO	MASCULINO	TOTAL
4	3	7

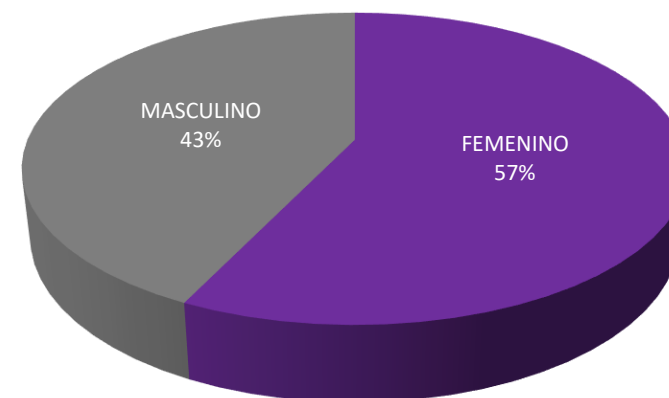

■ FEMENINO ■ MASCULINO



**UNIDAD ESPECIALIZADA DE  
PROCEDIMIENTOS SANCIONADORES**

<b>NOMBRAMIENTO</b>	<b>FEMENINO</b>	<b>MASCULINO</b>	<b>TOTAL</b>
Director/a de la Unidad Especializada de Procedimientos Sancionadores. Encargada/o Despacho	1	0	1
Auxiliar de Oficina	0	1	1
Asesor	0	1	1
Secretaria/o	4	0	4
Secretaria/o Auxiliar	1	3	5
Secretaria/o de Estudio Cuenta	2	2	5
<b>GRAN TOTAL</b>			<b>15</b>

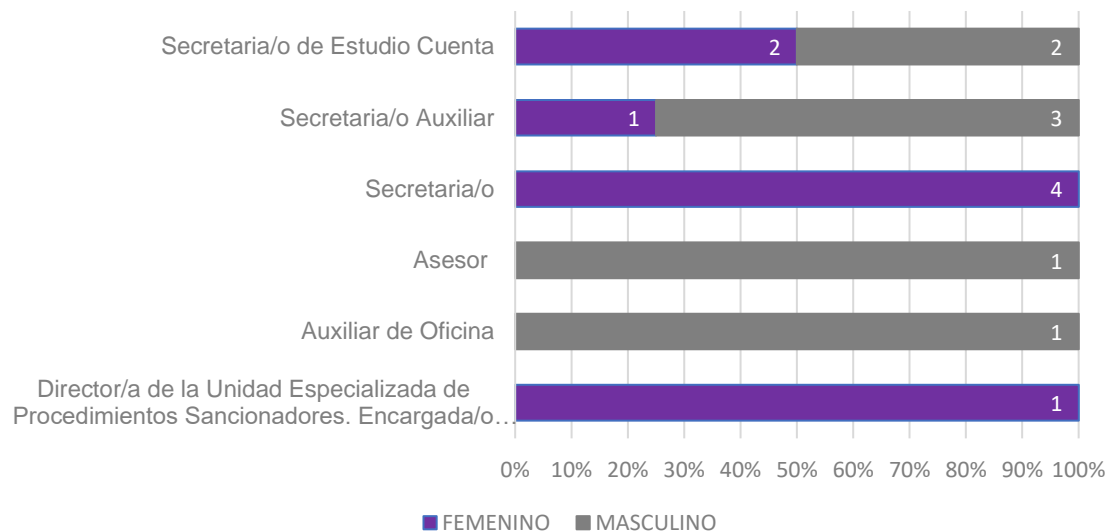

PROPORCIÓN DE GÉNERO EN EL ÁREA

FEMENINO	MASCULINO	TOTAL
8	7	15

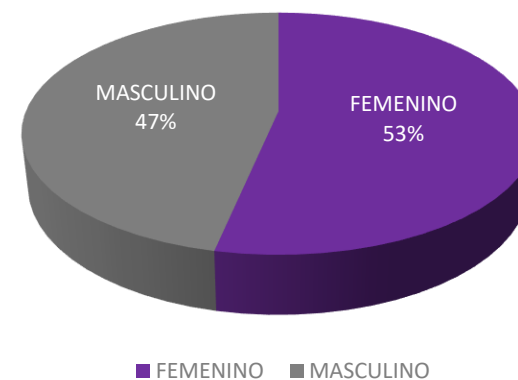



ESTADÍSTICA DEL PERSONAL QUE LABORA EN EL TRIBUNAL ELECTORAL DE LA CIUDAD DE MÉXICO  
Área que genera o posee la información: Secretaría Administrativa  
Fecha de actualización: 31/08/2021



**COMISIÓN DE CONTROVERSIAS LABORALES Y ADMINISTRATIVAS**

<b>NOMBRAMIENTO</b>	<b>FEMENINO</b>	<b>MASCULINO</b>	<b>TOTAL</b>
Secretaría/o Técnica	1	0	1
Secretaria/o Auxiliar	1	1	2
Secretaria/o	1	0	1
<b>GRAN TOTAL</b>			<b>4</b>



### PROPORCIÓN DE GÉNERO EN EL ÁREA

FEMENINO	MASCULINO	TOTAL
3	1	4

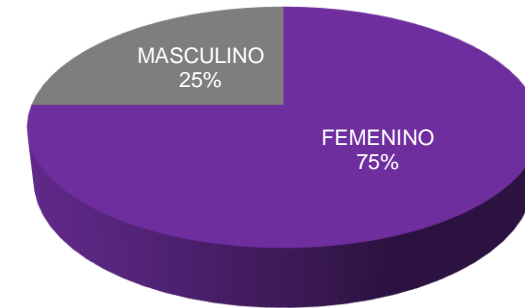
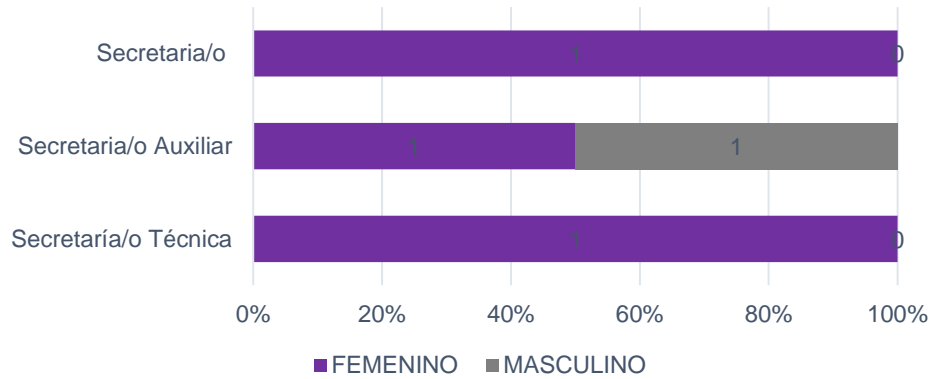

■ FEMENINO ■ MASCULINO



ESTADÍSTICA DEL PERSONAL QUE LABORA EN EL TRIBUNAL ELECTORAL DE LA CIUDAD DE MÉXICO  
Área que genera o posee la información: Secretaría Administrativa  
Fecha de actualización: 31/08/2021



**PERSONAL CONTRATADO BAJO EL RÉGIMEN DE HONORARIOS**

NOMBRAMIENTO	FEMENINO	MASCULINO	TOTAL
Actuaría/o	0	2	2
Profesionista Técnica/o	2	2	4
Secretaría/o Ejecutiva/o	1	0	1
Secretaría/o Auxiliar	1	0	1
<b>GRAN TOTAL</b>			<b>8</b>

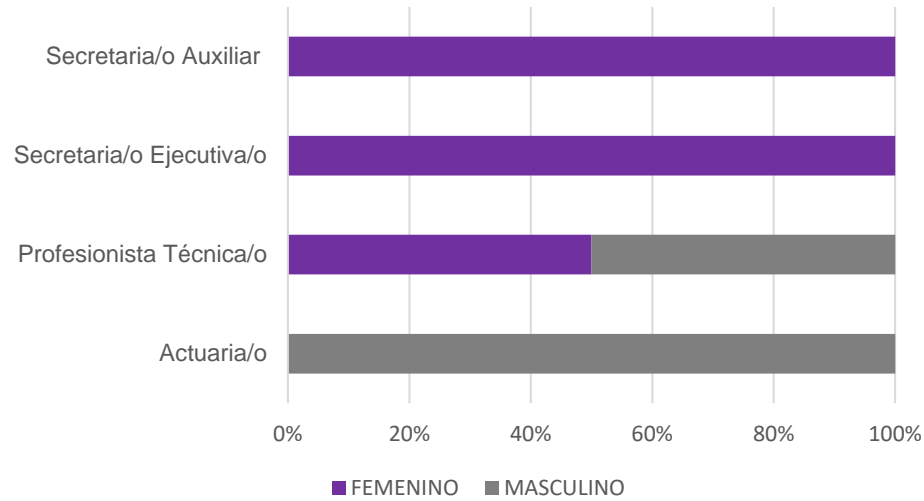

PROPORCIÓN DE GÉNERO EN EL ÁREA

FEMENINO	MASCULINO	TOTAL
4	4	8

