



ESTADÍSTICA DEL PERSONAL QUE LABORA EN EL TRIBUNAL ELECTORAL DE LA CIUDAD DE MÉXICO
Área que genera o posee la información: Secretaría Administrativa
Fecha de actualización: 31/07/2021



ESTADÍSTICA POR GÉNERO DEL PERSONAL QUE INTEGRA EL TRIBUNAL ELECTORAL DE LA CIUDAD DE MÉXICO



JULIO 2021



CONTENIDO

ESTADÍSTICA GENERAL

ESTADÍSTICA POR TIPO DE PUESTO O NOMBRAMIENTO

ESTRUCTURA Y HONORARIOS

ESTADÍSTICA POR MÁXIMO GRADO DE ESTUDIOS (Estructura y Honorarios)

PRESIDENCIA Y PONENCIAS

PRESIDENCIA

PONENCIA DEL MGDO. GUSTAVO ANZALDO HERNÁNDEZ

PONENCIA DE LA MGDA. MARTHA ALEJANDRA CHÁVEZ CAMARENA

PONENCIA DE LA MGDA. MARTHA LETICIA MERCADO RAMÍREZ

PONENCIA DEL MGDO. ARMANDO AMBRIZ HERNÁNDEZ

PONENCIA DEL MGDO. JUAN CARLOS SÁNCHEZ LEÓN

ÓRGANOS EJECUTIVOS

SECRETARÍA GENERAL

SECRETARÍA ADMINISTRATIVA

DEFENSORÍA CIUDADANA

DIRECCIÓN GENERAL JURÍDICA

CONTRALORÍA INTERNA



ÓRGANOS AUXILIARES

COORDINACIÓN DE ARCHIVO

COORDINACIÓN DE TRANSPARENCIA Y DATOS PERSONALES

COORDINACIÓN DE COMUNICACIÓN SOCIAL

COORDINACIÓN DE DIFUSIÓN Y PUBLICACIÓN

COORDINACIÓN DE VINCULACIÓN

Y RELACIONES INTERNACIONALES

COORDINACIÓN DE DERECHOS HUMANOS Y GÉNERO

INSTITUTO DE FORMACIÓN Y CAPACITACIÓN

UNIDAD DE SERVICIOS INFORMÁTICOS

UNIDAD DE ESTADÍSTICA Y JURISPRUDENCIA

UNIDAD ESPECIALIZADA DE PROCEDIMIENTOS SANCIONADORES

COMISIÓN DE CONTROVERSIAS LABORALES Y ADMINISTRATIVAS

PERSONAL CONTRATADO BAJO EL RÉGIMEN DE HONORARIOS



ESTADÍSTICA GENERAL

| ÁREA | FEMENINO | MASCULINO | TOTAL |
|-------------------------------|----------|-----------|------------|
| Presidencia | 4 | 1 | 5 |
| Magistraturas | 53 | 48 | 101 |
| Órganos Ejecutivos | 24 | 26 | 50 |
| Dirección General Jurídica | 4 | 6 | 10 |
| Defensoría Ciudadana | 8 | 5 | 13 |
| Contraloría Interna | 7 | 6 | 13 |
| Órganos Auxiliares | 37 | 29 | 66 |
| Comisión de Controversias | 3 | 1 | 4 |
| TOTAL ESTRUCTURA | | | 262 |
| Personal de Honorarios | 4 | 4 | 8 |
| TOTAL HONORARIOS | | | 8 |
| GRAN TOTAL | | | 270 |

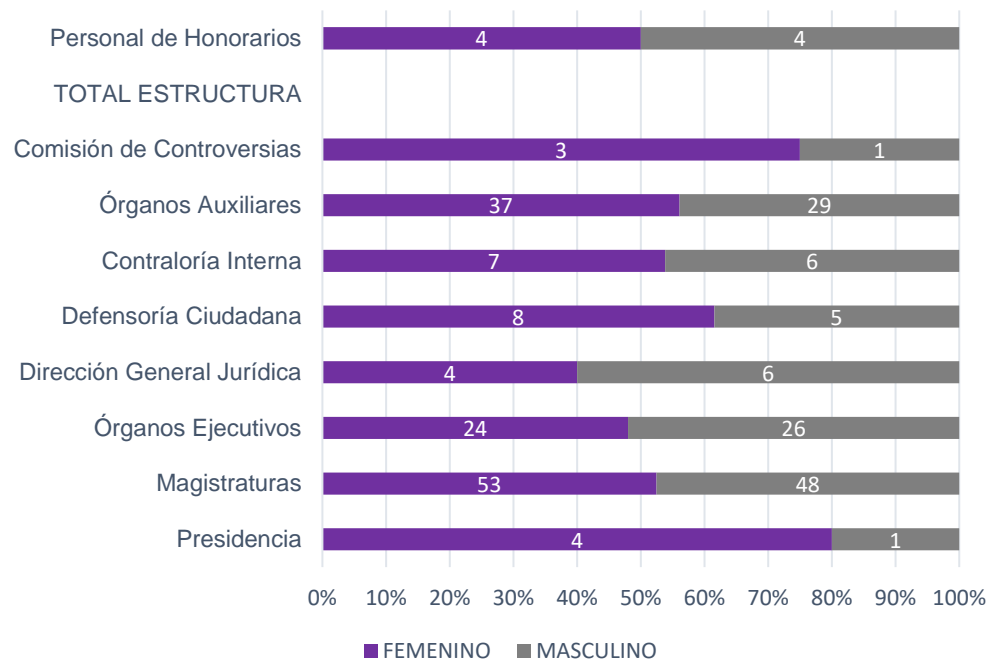

PROPORCIÓN DE GÉNERO

| FEMENINO | MASCULINO | TOTAL |
|----------|-----------|-------|
| 144 | 126 | 270 |

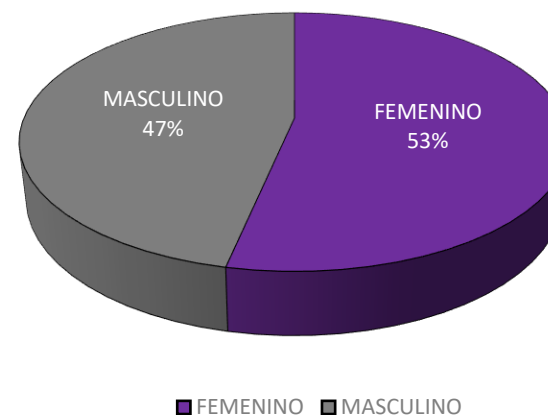



ESTADÍSTICA POR TIPO DE PUESTO O NOMBRAMIENTO ESTRUCTURA Y HONORARIOS

| PUESTO | FEMENINO | MASCULINO | TOTAL |
|---|----------|-----------|------------|
| Magistraturas del Tribunal Electoral de la Ciudad de México | 2 | 3 | 5 |
| Abogada/o | 3 | 2 | 5 |
| Actuario/a | 0 | 4 | 4 |
| Asesor/a | 7 | 8 | 15 |
| Asistente | 5 | 5 | 10 |
| Auditor/a | 1 | 1 | 2 |
| Auxiliar de Mantenimiento | 0 | 1 | 1 |
| Auxiliar de Oficina | 1 | 7 | 8 |
| Chofer | 0 | 1 | 1 |
| Coordinador/a de Gestión | 2 | 2 | 4 |
| Direcciones Adscritas a un Área | 2 | 2 | 4 |
| Ejecutiva/o de Investigación y Análisis | 3 | 0 | 3 |
| Encargada/o de Despacho | 2 | 0 | 2 |
| Jefatura de Departamento | 18 | 12 | 30 |
| Profesionista Técnica/o | 22 | 13 | 35 |
| Recepcionista | 1 | 0 | 1 |
| Oficial de Partes y Archivo | 0 | 1 | 1 |
| Secretaria/o | 15 | 8 | 23 |
| Secretaria/o Ejecutiva/o | 25 | 13 | 38 |
| Secretaria/o Particular | 0 | 2 | 2 |
| Secretaria/o Auxiliares | 9 | 9 | 18 |
| Secretaria/o de Estudio Cuenta | 11 | 12 | 23 |
| Secretaria/o de Estudio Cuenta y Coordinación de Ponencia | 1 | 2 | 3 |
| Secretaria/o Técnica/o de la Secretaría General | 0 | 1 | 1 |
| Subdirección | 7 | 9 | 16 |
| Titulares de Área | 7 | 8 | 15 |
| GRAN TOTAL | | | 270 |

ESTADÍSTICA DEL PERSONAL QUE LABORA EN EL TRIBUNAL ELECTORAL DE LA CIUDAD DE MÉXICO
Área que genera o posee la información: Secretaría Administrativa
Fecha de actualización: 31/07/2021

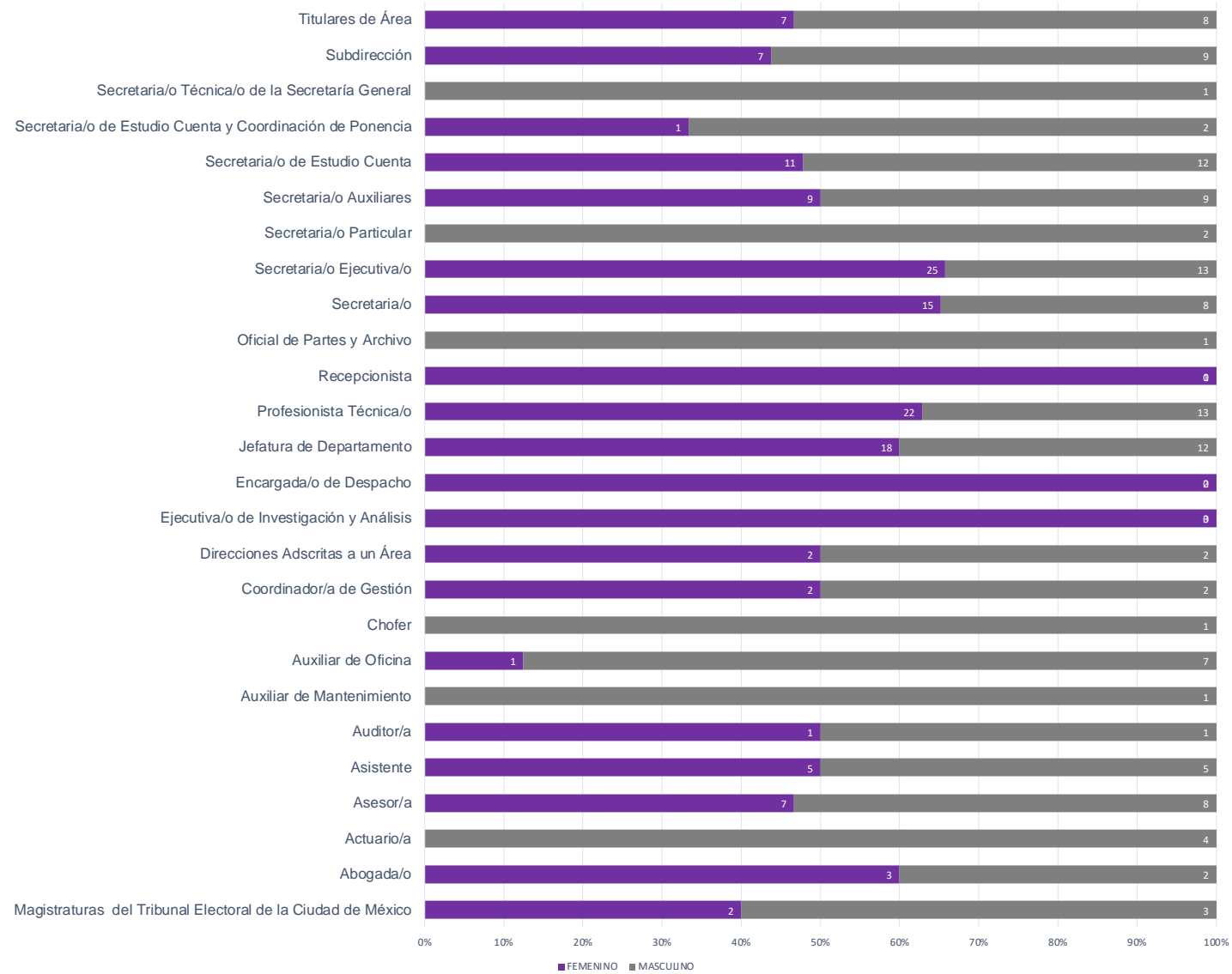



ESTADÍSTICA POR MÁXIMO GRADO DE ESTUDIOS (Estructura y Honorarios)

| GRADO O ESCOLARIDAD | FEMENINO | MASCULINO | TOTAL |
|----------------------|----------|-----------|------------|
| Doctorado | 1 | 3 | 4 |
| Maestría | 15 | 15 | 30 |
| Especialidad | 4 | 6 | 10 |
| Nivel Superior | 105 | 88 | 193 |
| Nivel Medio Superior | 18 | 8 | 26 |
| Nivel Básico | 1 | 6 | 7 |
| GRAN TOTAL | | | 270 |

ESTADÍSTICA DEL PERSONAL QUE LABORA EN EL TRIBUNAL ELECTORAL DE LA CIUDAD DE MÉXICO
Área que genera o posee la información: Secretaría Administrativa
Fecha de actualización: 31/07/2021

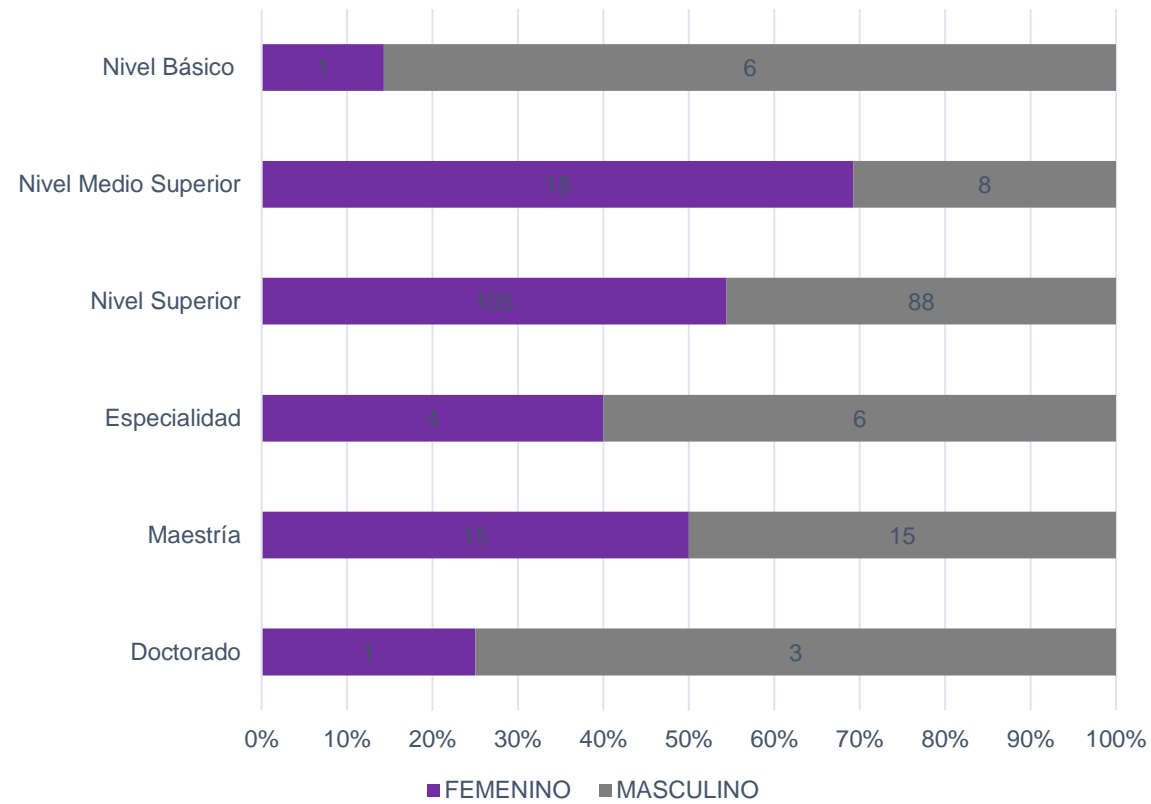



PRESIDENCIA

| NOMBRAMIENTO | FEMENINO | MASCULINO | TOTAL |
|---------------------------|----------|-----------|----------|
| Magistrada/o Presidenta/e | 0 | 1 | 1 |
| Asesor/a | 1 | 0 | 1 |
| Profesionista Técnica/o | 3 | 0 | 3 |
| GRAN TOTAL | | | 5 |

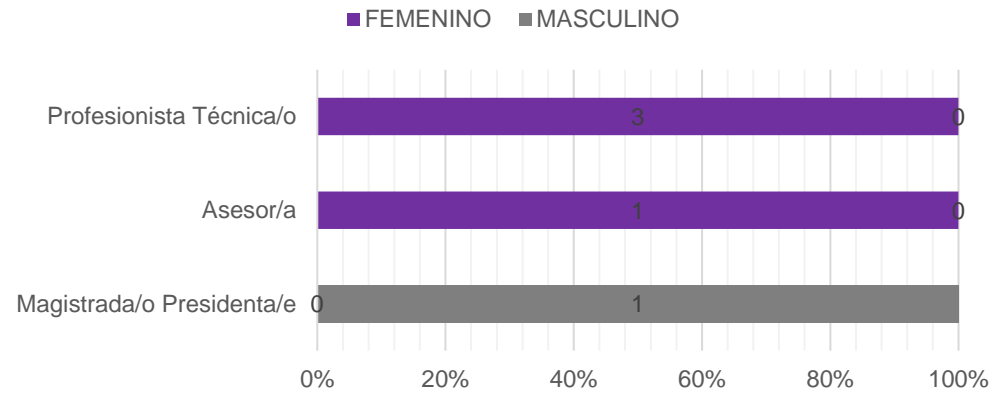

PROPORCIÓN DE GÉNERO EN EL ÁREA

| FEMENINO | MASCULINO | TOTAL |
|----------|-----------|-------|
| 4 | 1 | 5 |

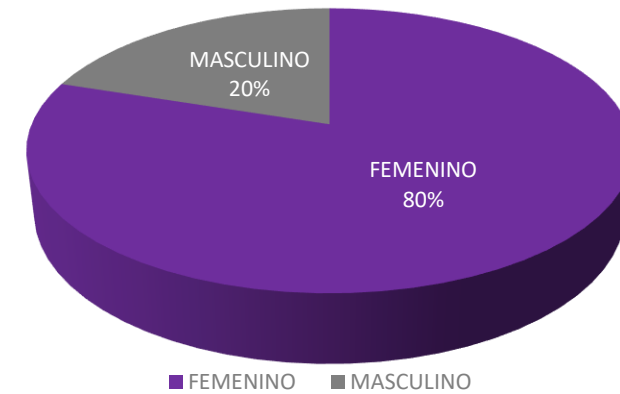



PONENCIA DEL MGDO. GUSTAVO ANZALDO HERNÁNDEZ

| NOMBRAMIENTO | FEMENINO | MASCULINO | TOTAL |
|--------------------------------|----------|-----------|-----------|
| Coordinadora/o de Gestión | 0 | 1 | 1 |
| Profesionista Técnica/o | 4 | 1 | 5 |
| Secretaria/o Ejecutiva/o | 1 | 0 | 1 |
| Secretaria/o Auxiliar | 2 | 1 | 3 |
| Asesor/a | 1 | 0 | 1 |
| Secretaria/o de Estudio Cuenta | 3 | 2 | 5 |
| GRAN TOTAL | | | 16 |

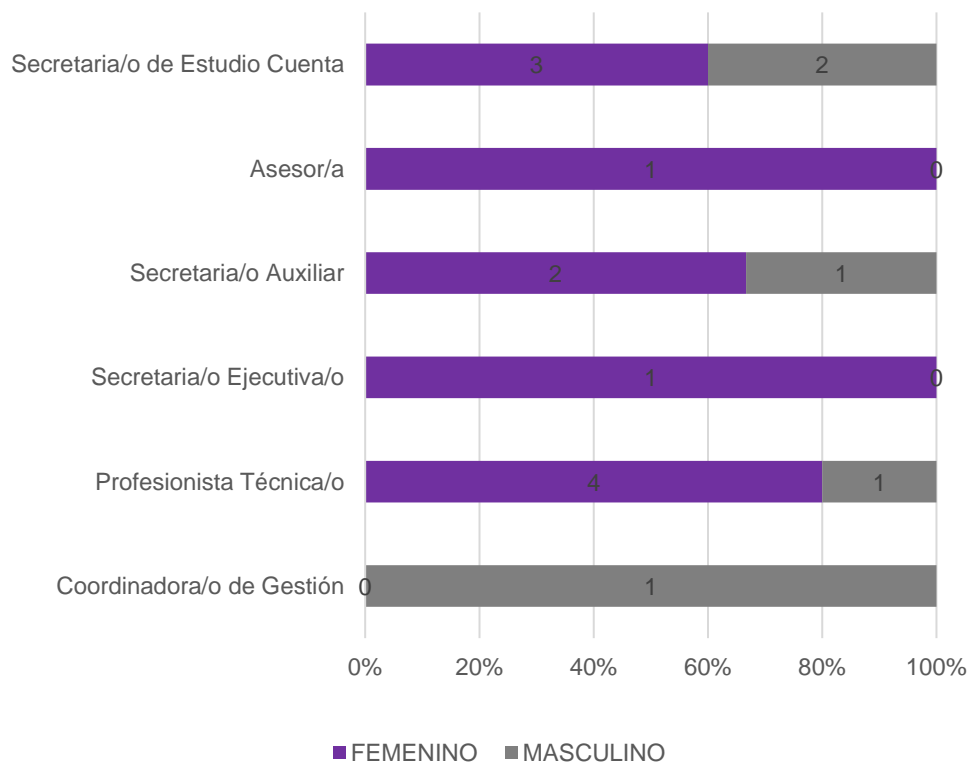

PROPORCIÓN DE GÉNERO EN EL ÁREA

| FEMENINO | MASCULINO | TOTAL |
|----------|-----------|-------|
| 11 | 5 | 16 |

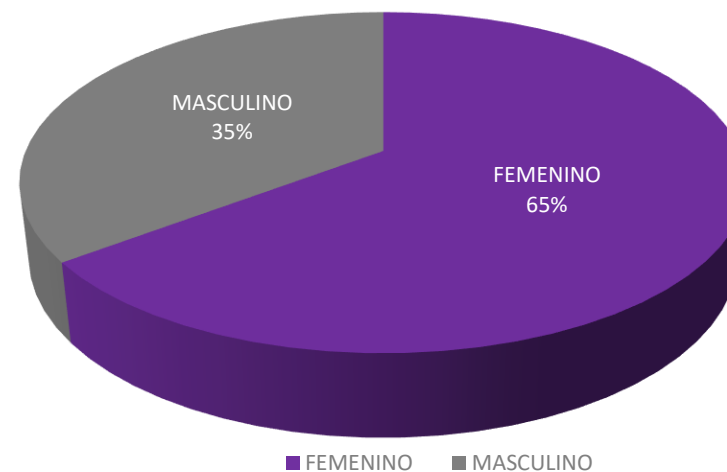



**PONENCIA DE LA MGDA.
 MARTHA LETICIA MERCADO RAMÍREZ**

| NOMBRAMIENTO | FEMENINO | MASCULINO | TOTAL |
|--|----------|-----------|-----------|
| Magistrada/o Electoral | 1 | 0 | 1 |
| Secretaria/o de Estudio Cuenta y Coordinadora/or de Ponencia | 0 | 1 | 1 |
| Secretaria/o de Estudio Cuenta | 2 | 1 | 3 |
| Asesora/o | 0 | 1 | 1 |
| Asesor/a de Magistrada/o | 0 | 2 | 2 |
| Coordinadora/r | 1 | 0 | 1 |
| Ejecutiva/o de Investigación y Análisis | 1 | 0 | 1 |
| Secretaria/o | 1 | 2 | 3 |
| Secretaria/o Ejecutiva/o | 4 | 2 | 6 |
| Secretaria/o Auxiliar | 1 | 1 | 2 |
| Auxiliar de Oficina | 0 | 1 | 1 |
| GRAN TOTAL | | | 22 |

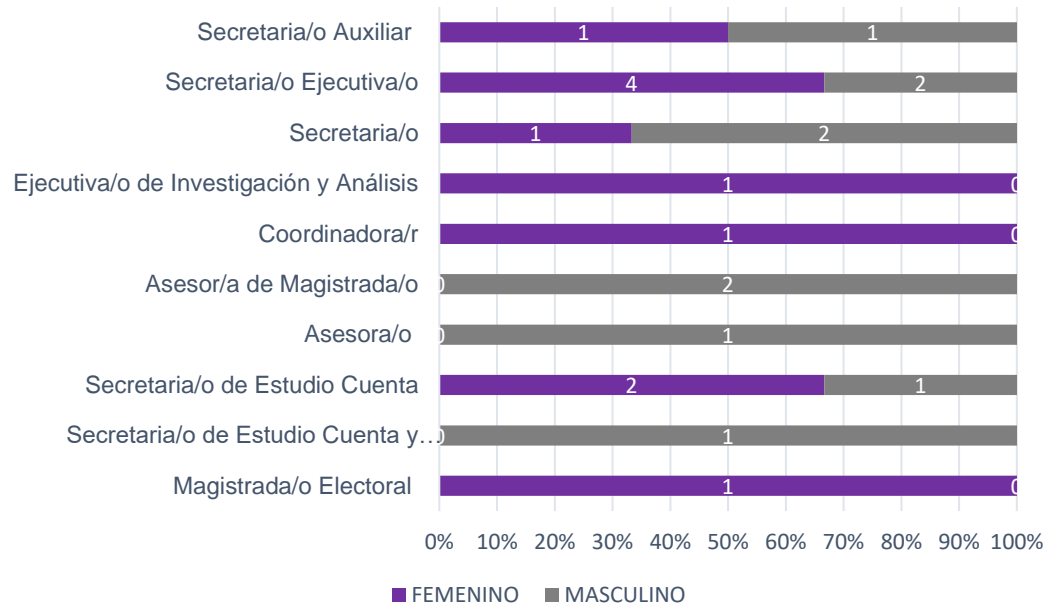

PROPORCIÓN DE GÉNERO EN EL ÁREA

| FEMENINO | MASCULINO | TOTAL |
|----------|-----------|-------|
| 11 | 11 | 22 |

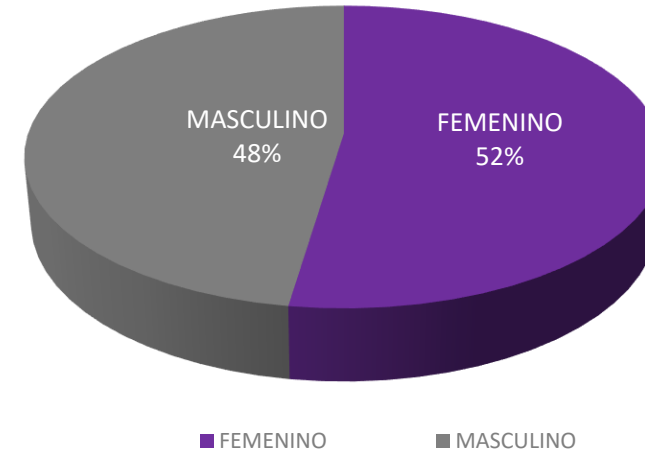



**PONENCIA DE LA MGDA.
 MARTHA ALEJANDRA CHÁVEZ CAMARENA**

| NOMBRAMIENTO | FEMENINO | MASCULINO | TOTAL |
|--------------------------------|----------|-----------|-----------|
| Magistrada/o Electoral | 1 | 0 | 1 |
| Asesor/a | 3 | 2 | 5 |
| Secretaria/o Particular | 0 | 1 | 1 |
| Coordinador/a de Gestión | 1 | 0 | 1 |
| Jefatura de Departamento | 0 | 1 | 1 |
| Profesionista Técnica/o | 0 | 1 | 1 |
| Secretaria/o Ejecutiva/o | 2 | 2 | 4 |
| Secretaria/o Auxiliar | 2 | 0 | 2 |
| Secretaria/o de Estudio Cuenta | 2 | 3 | 5 |
| GRAN TOTAL | | | 21 |

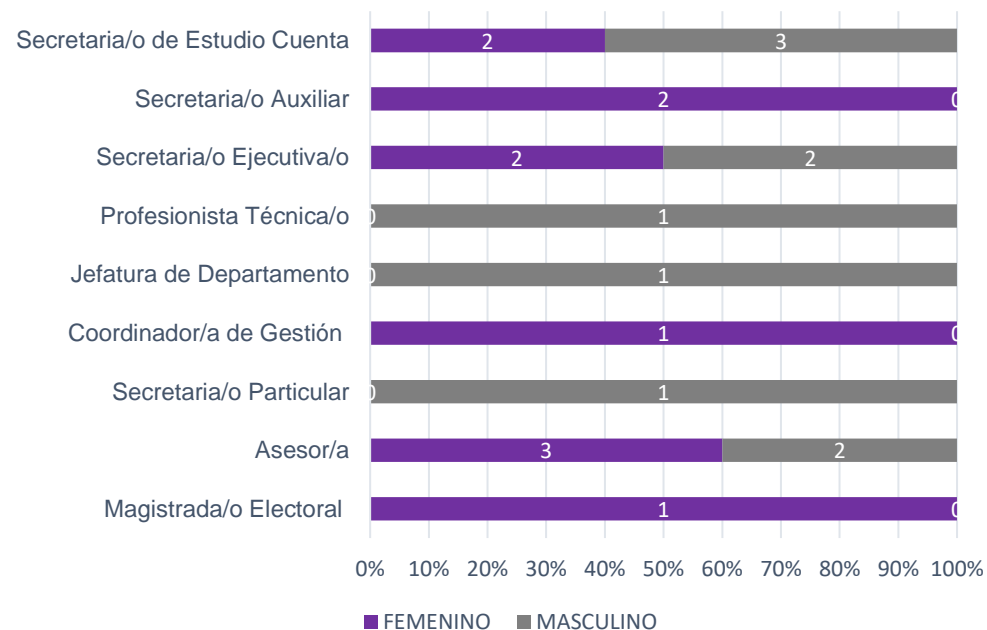

PROPORCIÓN DE GÉNERO EN EL ÁREA

| FEMENINO | MASCULINO | TOTAL |
|----------|-----------|-------|
| 11 | 10 | 21 |

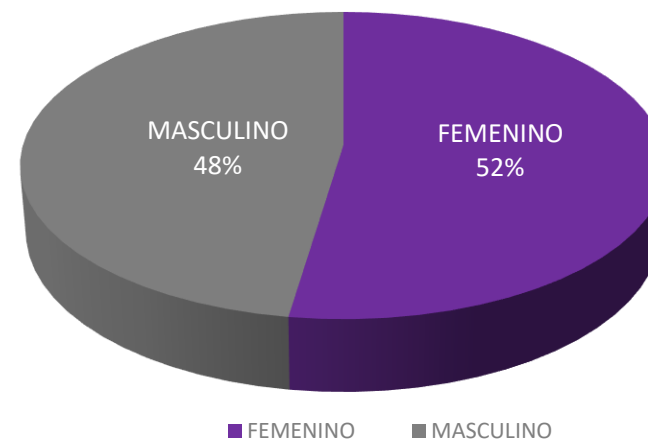



**PONENCIA DEL MGDO. ARMANDO AMBRIZ
HERNÁNDEZ**

| NOMBRAMIENTO | FEMENINO | MASCULINO | TOTAL |
|---|----------|-----------|-----------|
| Magistrada/o Electoral | 0 | 1 | 1 |
| Profesionista Técnica/o | 1 | 1 | 2 |
| Secretaria/o | 3 | 2 | 5 |
| Coordinador de Gestión Administrativa "C- | 0 | 1 | 1 |
| Secretaria/o Ejecutiva/o | 2 | 1 | 3 |
| Secretaria/o Auxiliar | 1 | 2 | 3 |
| Secretaria/o de Estudio Cuenta | 2 | 2 | 4 |
| Asesor /a | 1 | 1 | 2 |
| Ejecutiva/o de Investigación y Análisis | 1 | 0 | 1 |
| Secretaria/o de Estudio Cuenta y Coordinador/a de Ponencia | 0 | 1 | 1 |
| GRAN TOTAL | | | 23 |



PROPORCIÓN DE GÉNERO EN EL ÁREA

| FEMENINO | MASCULINO | TOTAL |
|----------|-----------|-------|
| 11 | 12 | 23 |

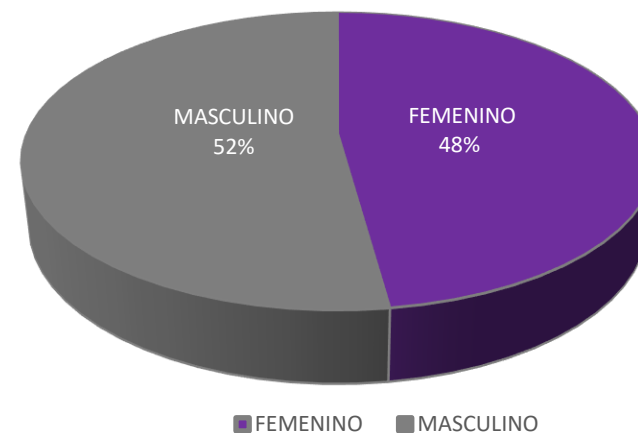
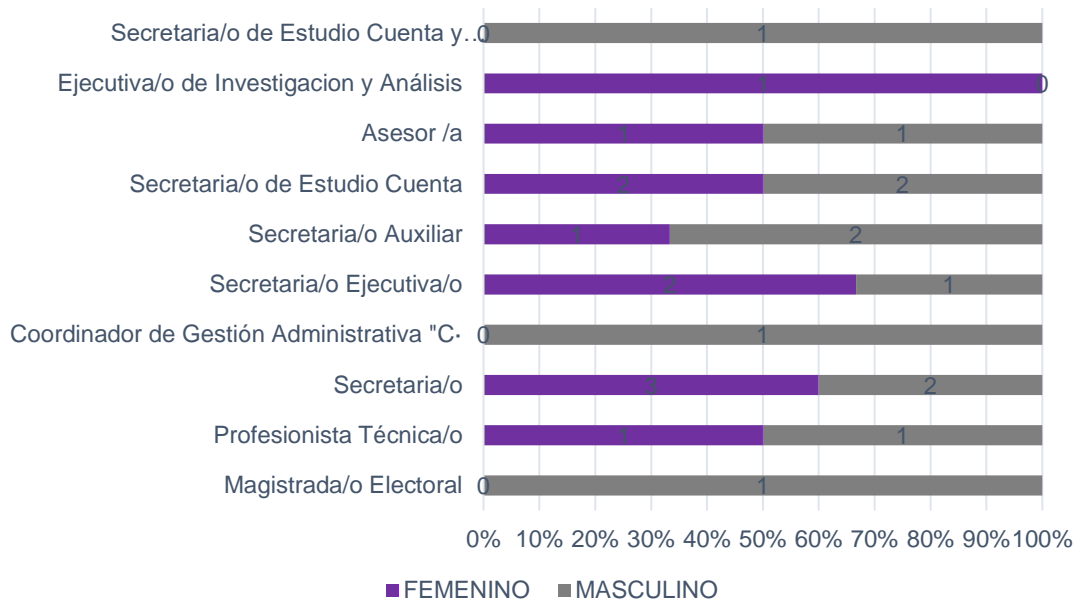



**PONENCIA DEL MAGDO.
 JUAN CARLOS SÁNCHEZ LEÓN**

| NOMBRAMIENTO | FEMENINO | MASCULINO | TOTAL |
|---|----------|-----------|-----------|
| Magistrada/o Electoral | 0 | 1 | 1 |
| Asesor/a | 0 | 1 | 1 |
| Coordinadora/o de gestión | 0 | 1 | 1 |
| Ejecutiva/o de Investigación y Análisis | 1 | 0 | 1 |
| Secretaria/o Ejecutiva/o | 7 | 2 | 9 |
| Secretaria/o Auxiliar | 0 | 2 | 2 |
| Secretaria/o de Estudio Cuenta | 0 | 3 | 3 |
| Secretaria/o de Estudio Cuenta y Coordinador/a de Ponencia | 1 | 0 | 1 |
| GRAN TOTAL | | | 19 |



PROPORCIÓN DE GÉNERO EN EL ÁREA

| FEMENINO | MASCULINO | TOTAL |
|----------|-----------|-------|
| 9 | 10 | 19 |

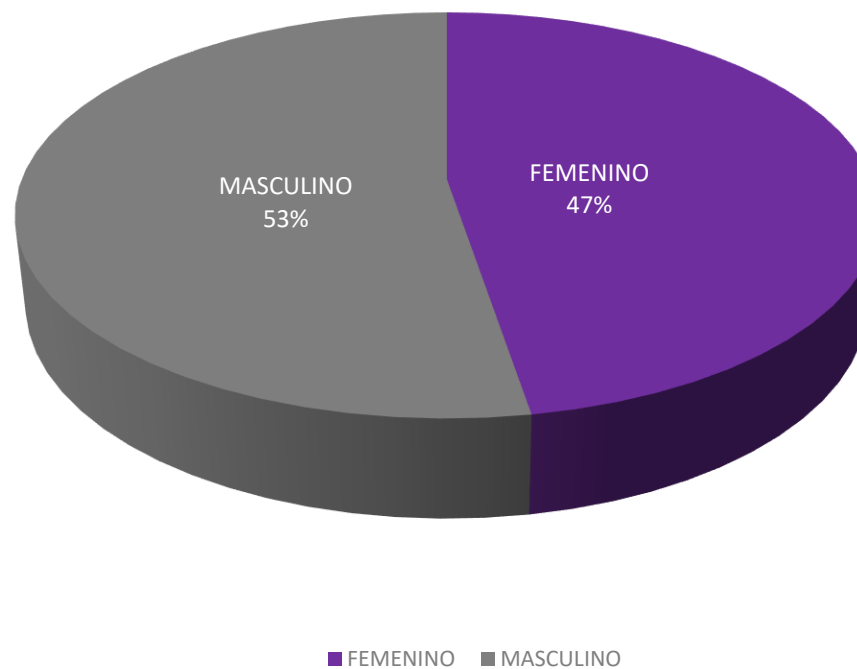
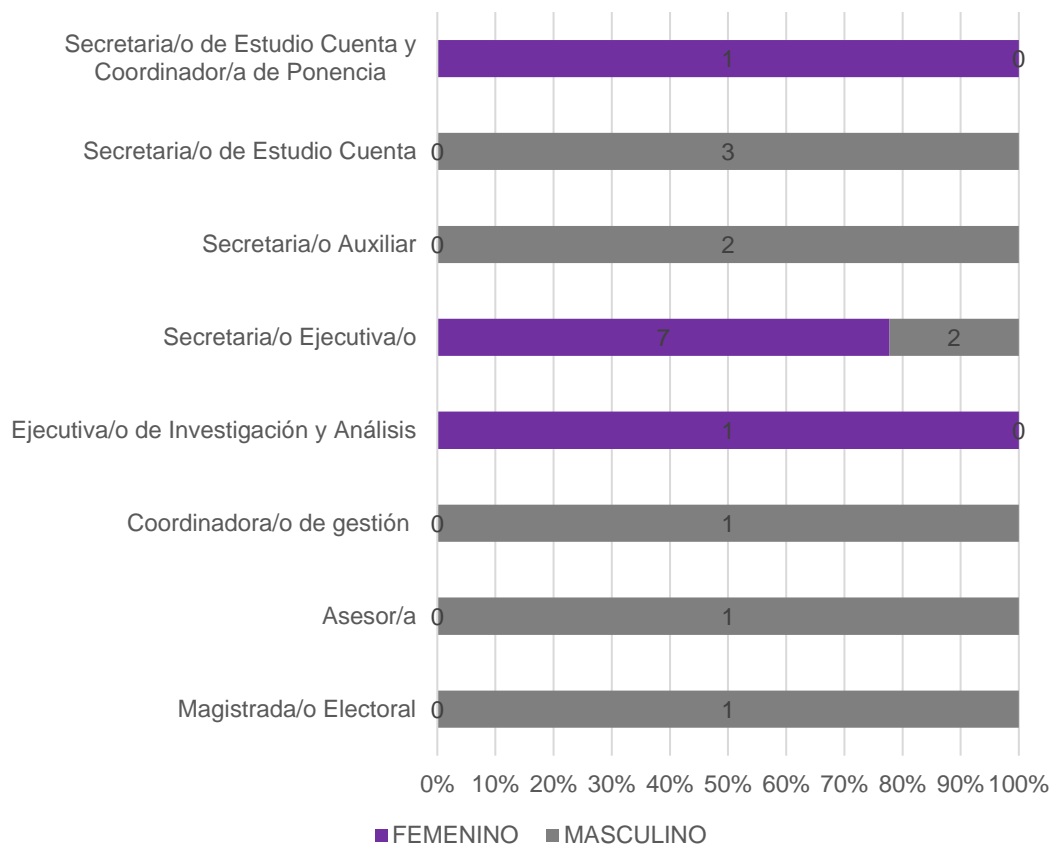



SECRETARÍA GENERAL

| NOMBRAMIENTO | FEMENINO | MASCULINO | TOTAL |
|---|----------|-----------|-----------|
| Secretaria/o General | 0 | 1 | 1 |
| Actuaria/o | 0 | 2 | 2 |
| Auxiliar de Oficina | 0 | 4 | 4 |
| Jefatura de Departamento | 1 | 0 | 1 |
| Profesionista Técnica/o | 2 | 0 | 2 |
| Asistente de Oficina | 0 | 1 | 1 |
| Secretaria/o Ejecutiva/o | 2 | 1 | 3 |
| Secretaria/o Técnica/o de la Secretaría General | 0 | 1 | 1 |
| Secretario | 0 | 0 | 0 |
| Subdirección | 1 | 1 | 2 |
| GRAN TOTAL | | | 17 |



PROPORCIÓN DE GÉNERO EN EL ÁREA

| FEMENINO | MASCULINO | TOTAL |
|----------|-----------|-------|
| 6 | 11 | 17 |

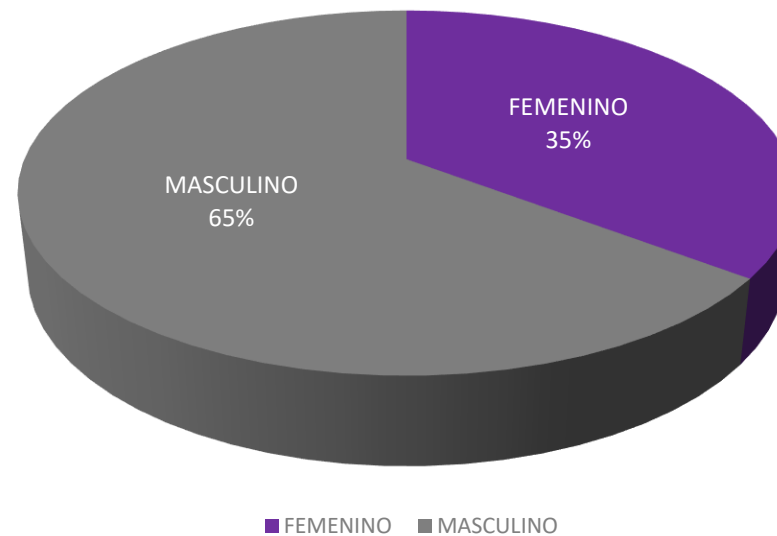
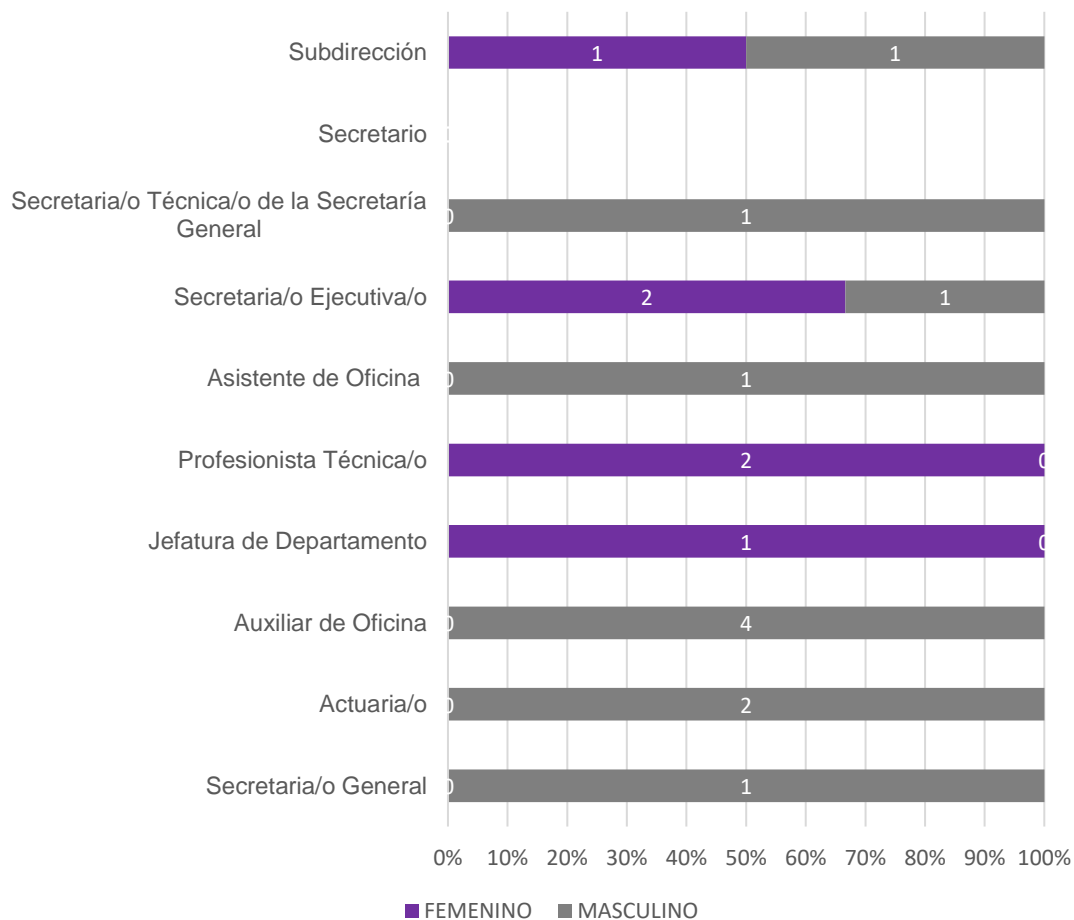



SECRETARÍA ADMINISTRATIVA

| NOMBRAMIENTO | FEMENINO | MASCULINO | TOTAL |
|----------------------------|----------|-----------|-----------|
| Secretaria/o Admisitrativo | 0 | 1 | 1 |
| Asistente | 4 | 3 | 7 |
| Auxiliar | 1 | 1 | 2 |
| Direcciones | 1 | 2 | 3 |
| Jefatura de Departamento | 5 | 2 | 7 |
| Profesionista Técnica/o | 2 | 3 | 5 |
| Recepcionista | 1 | 0 | 1 |
| Secretaria/o | 1 | 1 | 2 |
| Secretaria/o Ejecutiva/o | 2 | 1 | 3 |
| Subdirección | 1 | 1 | 2 |
| GRAN TOTAL | | | 33 |

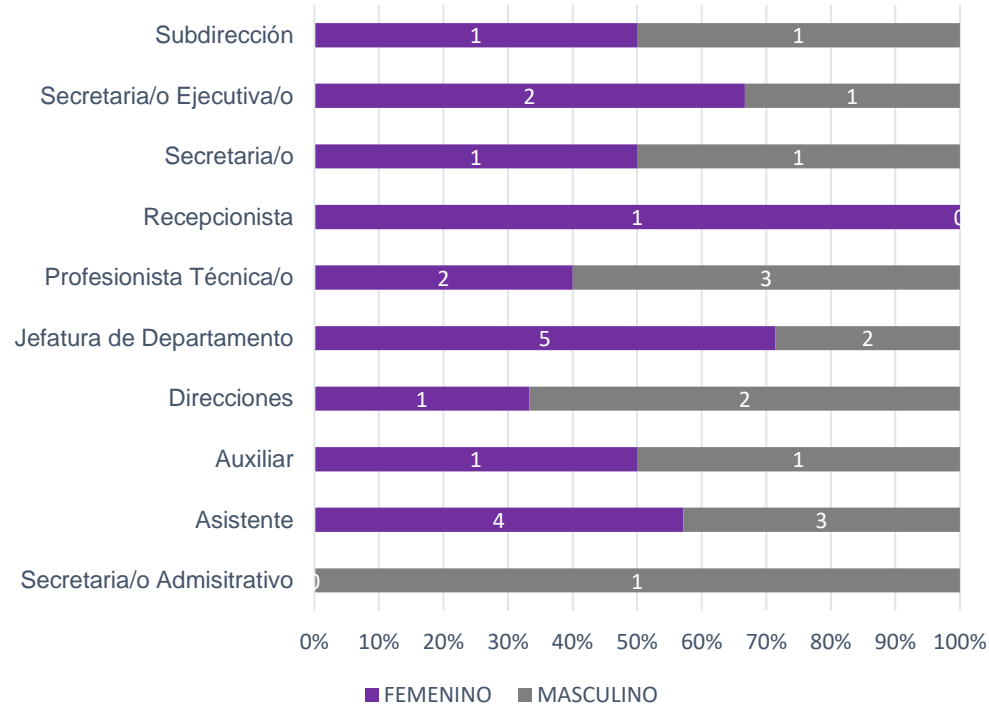

PROPORCIÓN DE GÉNERO EN EL ÁREA

| FEMENINO | MASCULINO | TOTAL |
|----------|-----------|-------|
| 18 | 15 | 33 |

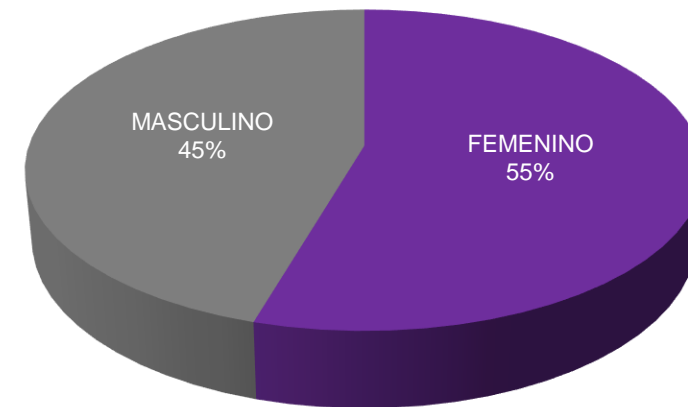

■ FEMENINO ■ MASCULINO



DEFENSORÍA CIUDADANA

| NOMBRAMIENTO | FEMENINO | MASCULINO | TOTAL |
|-----------------------------|----------|-----------|-----------|
| Defensora Ciudadana | 1 | 0 | 1 |
| Subdirección | 2 | 0 | 2 |
| Profesionista Técnica/o | 1 | 0 | 1 |
| Asesor/a Ciudadana | 1 | 0 | 1 |
| Abogada/o Dictaminador | 1 | 1 | 2 |
| Abogada/o Defensor/a | 1 | 1 | 2 |
| Secretaria/o Ejecutiva/o | 1 | 0 | 1 |
| Oficial de Partes y Archivo | 0 | 1 | 1 |
| Asistente de Oficina | 0 | 1 | 1 |
| Secretaria/o | 0 | 1 | 1 |
| GRAN TOTAL | | | 13 |

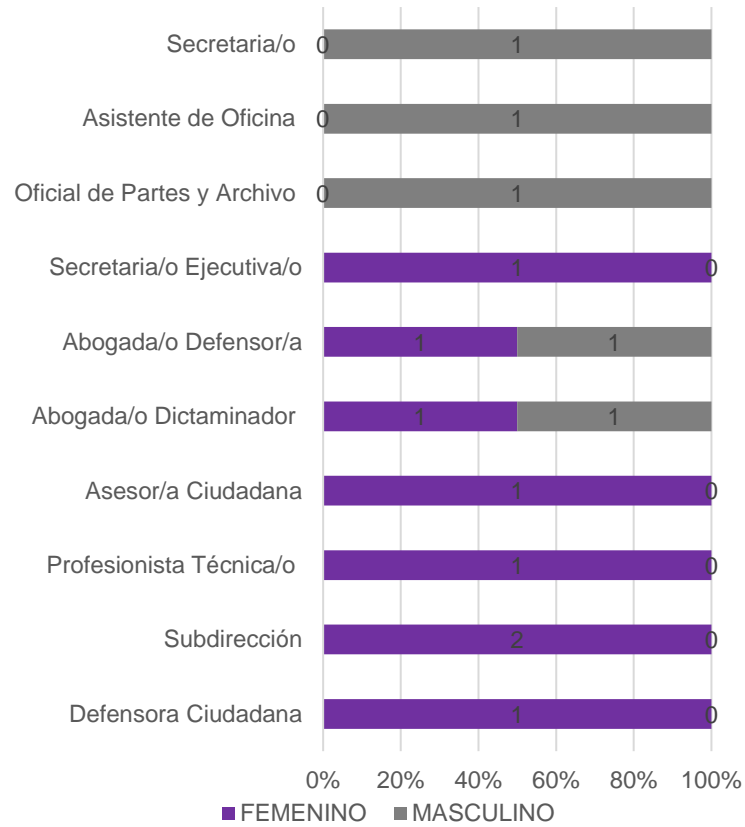

PROPORCIÓN DE GÉNERO EN EL ÁREA

| FEMENINO | MASCULINO | TOTAL |
|----------|-----------|-------|
| 8 | 5 | 13 |

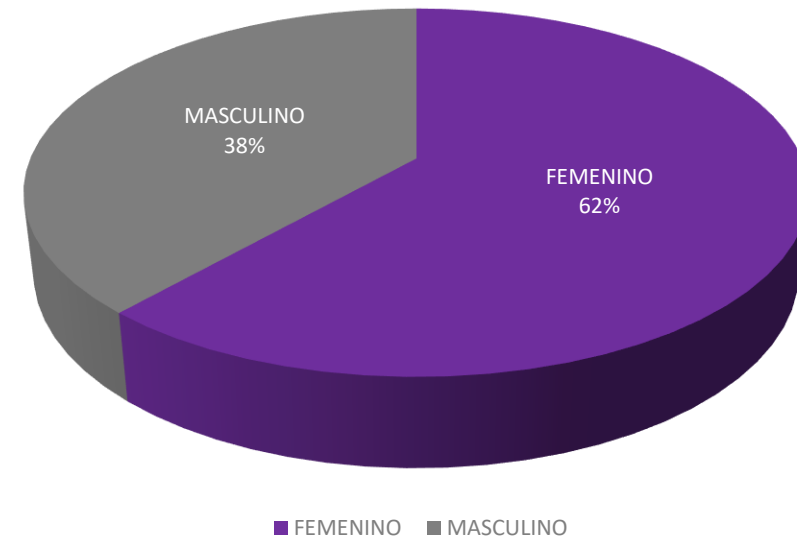



DIRECCIÓN GENERAL JURÍDICA

| NOMBRAMIENTO | FEMENINO | MASCULINO | TOTAL |
|----------------------------|----------|-----------|-----------|
| Dirección General Jurídica | 0 | 1 | 1 |
| Jefatura de Departamento | 2 | 1 | 3 |
| Profesionista Técnica/o | 1 | 2 | 3 |
| Secretaria/o Ejecutiva/o | 0 | 1 | 1 |
| Subdirección | 1 | 1 | 2 |
| GRAN TOTAL | | | 10 |

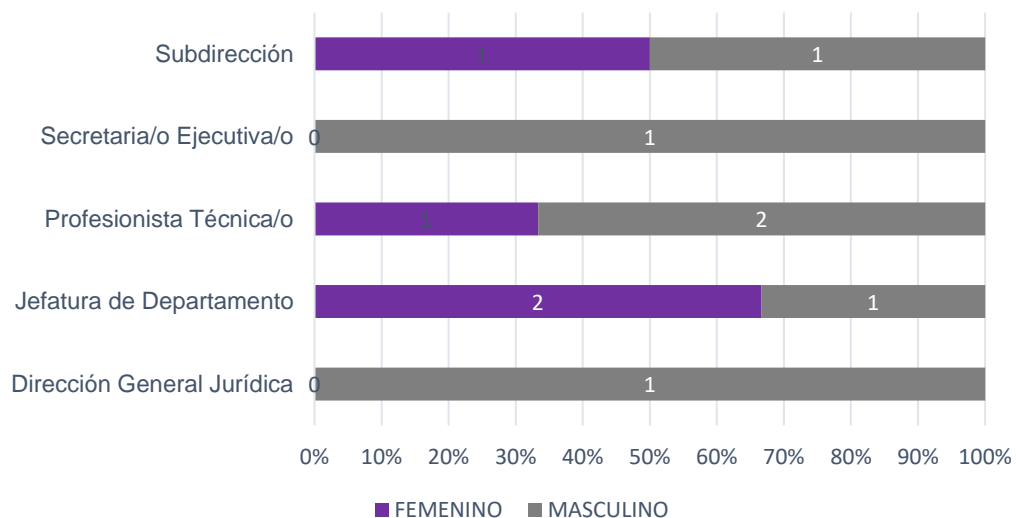

PROPORCIÓN DE GÉNERO EN EL ÁREA

| FEMENINO | MASCULINO | TOTAL |
|----------|-----------|-------|
| 4 | 6 | 10 |

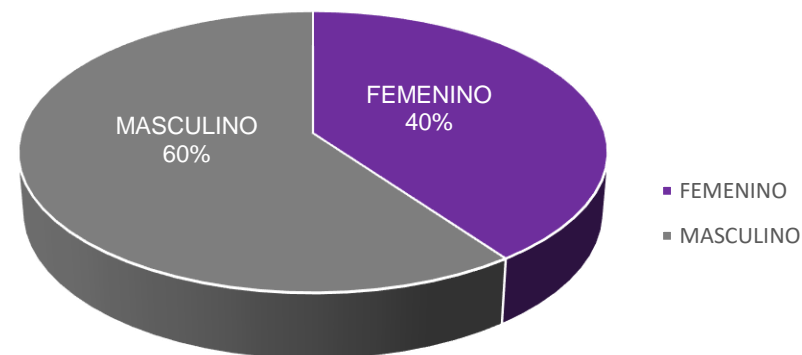



CONTRALORÍA INTERNA

| NOMBRAMIENTO | FEMENINO | MASCULINO | TOTAL |
|---|----------|-----------|-----------|
| Encargada/o de Despacho Contraloría General | 1 | 0 | 1 |
| Abogada/o | 1 | 0 | 1 |
| Auditor/a | 1 | 1 | 2 |
| Chofer | 0 | 1 | 1 |
| Dirección | 1 | 0 | 1 |
| Jefatura de Departamento | 1 | 2 | 3 |
| Secretaria/o | 0 | 1 | 1 |
| Secretaria/o Ejecutiva/o | 2 | 0 | 2 |
| Secretaria/o Particular | 0 | 1 | 1 |
| GRAN TOTAL | | | 13 |

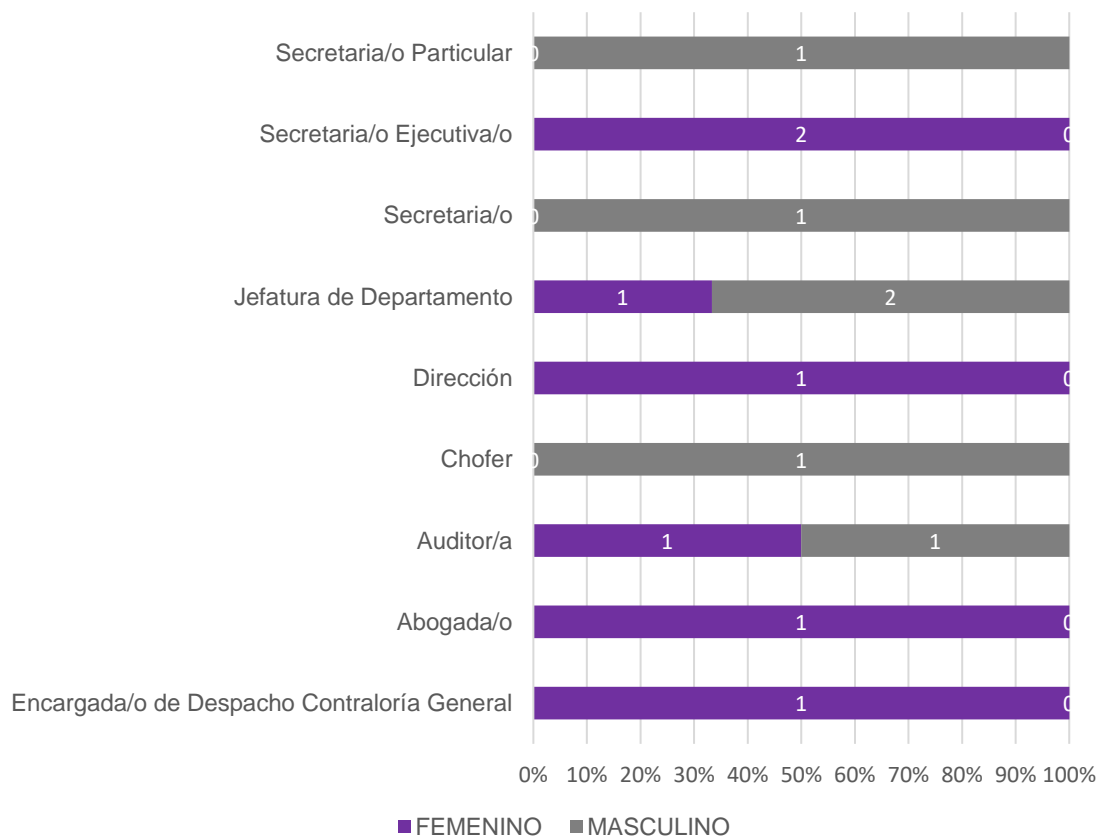

PROPORCIÓN DE GÉNERO EN EL ÁREA

| FEMENINO | MASCULINO | TOTAL |
|----------|-----------|-------|
| 7 | 6 | 13 |

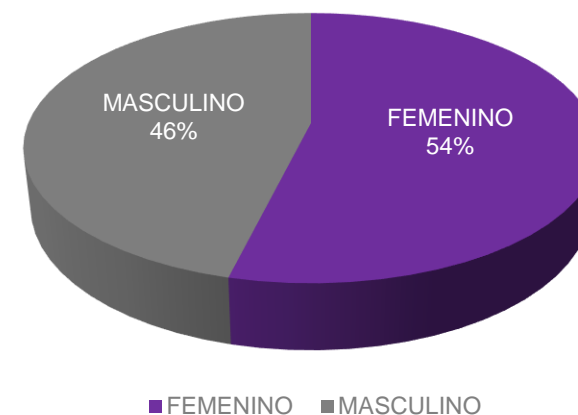



COORDINACIÓN DE ARCHIVO

| NOMBRAMIENTO | FEMENINO | MASCULINO | TOTAL |
|--------------------------|----------|-----------|----------|
| Coordinador/a de Archivo | 1 | 0 | 1 |
| Jefatura de Departamento | 2 | 0 | 2 |
| Secretaria/o | 0 | 1 | 1 |
| Asistente | 1 | 0 | 1 |
| Subdirección | 0 | 1 | 1 |
| GRAN TOTAL | | | 6 |

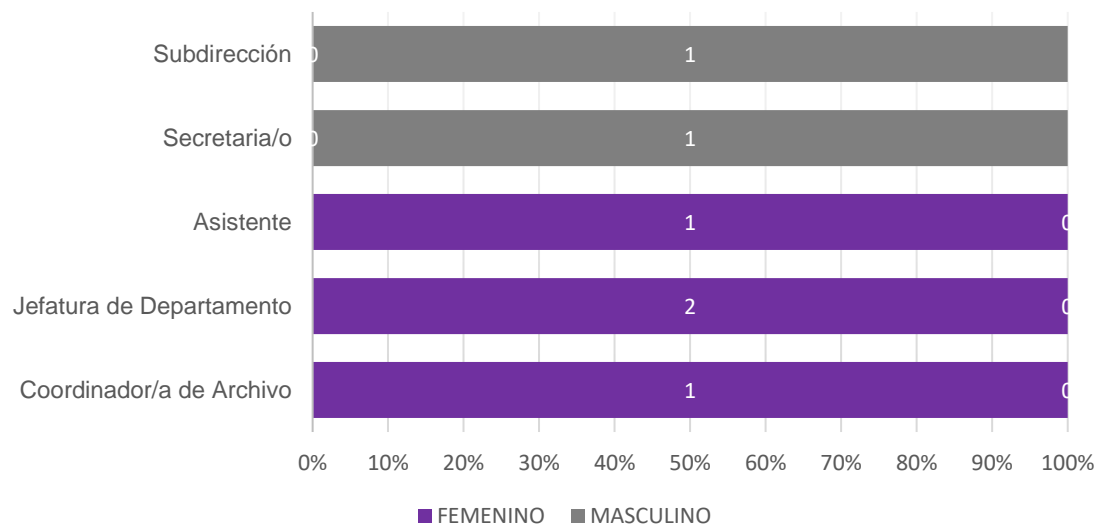

PROPORCIÓN DE GÉNERO EN EL ÁREA

| FEMENINO | MASCULINO | TOTAL |
|----------|-----------|-------|
| 4 | 2 | 6 |

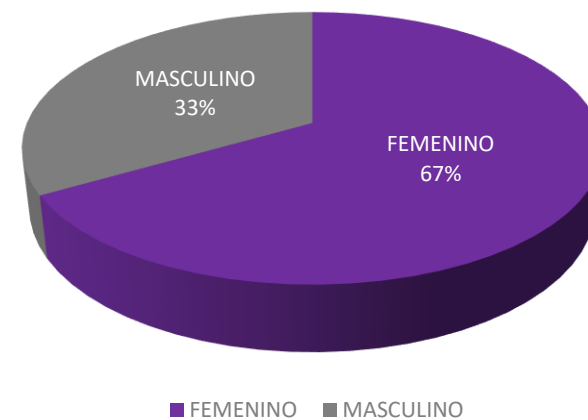



COORDINACIÓN DE TRANSPARENCIA Y DATOS PERSONALES

| NOMBRAMIENTO | FEMENINO | MASCULINO | TOTAL |
|--------------------------------|----------|-----------|----------|
| Coordinador/a de Transparencia | 0 | 1 | 1 |
| Jefatura de Departamento | 1 | 1 | 2 |
| Subdirección | 0 | 1 | 1 |
| GRAN TOTAL | | | 4 |



PROPORCIÓN DE GÉNERO EN EL ÁREA

| FEMENINO | MASCULINO | TOTAL |
|----------|-----------|-------|
| 1 | 3 | 4 |

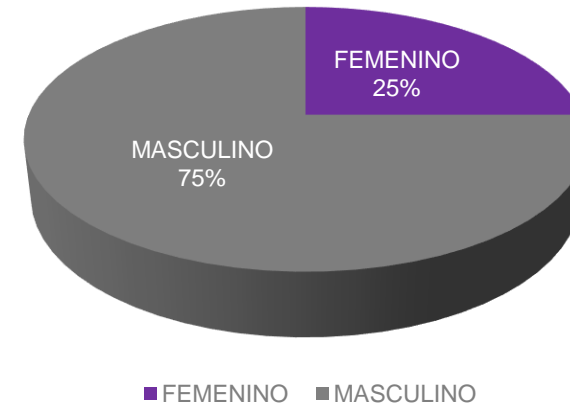
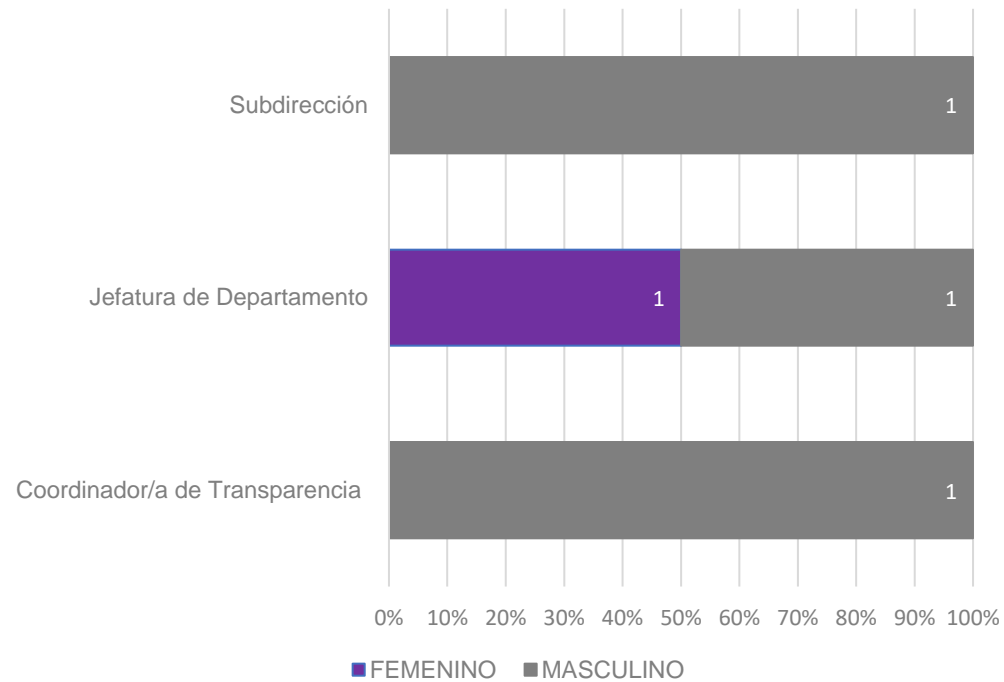

COORDINACIÓN DE COMUNICACIÓN SOCIAL



| NOMBRAMIENTO | FEMENINO | MASCULINO | TOTAL |
|--------------------------------------|----------|-----------|----------|
| Coordinador/a de Comunicación Social | 0 | 1 | 1 |
| Jefatura de Departamento | 1 | 1 | 2 |
| Secretaria/o Ejecutiva/o | 0 | 1 | 1 |
| Profesionista Técnica/o | 1 | 0 | 1 |
| Subdirección | 0 | 1 | 1 |
| GRAN TOTAL | | | 6 |

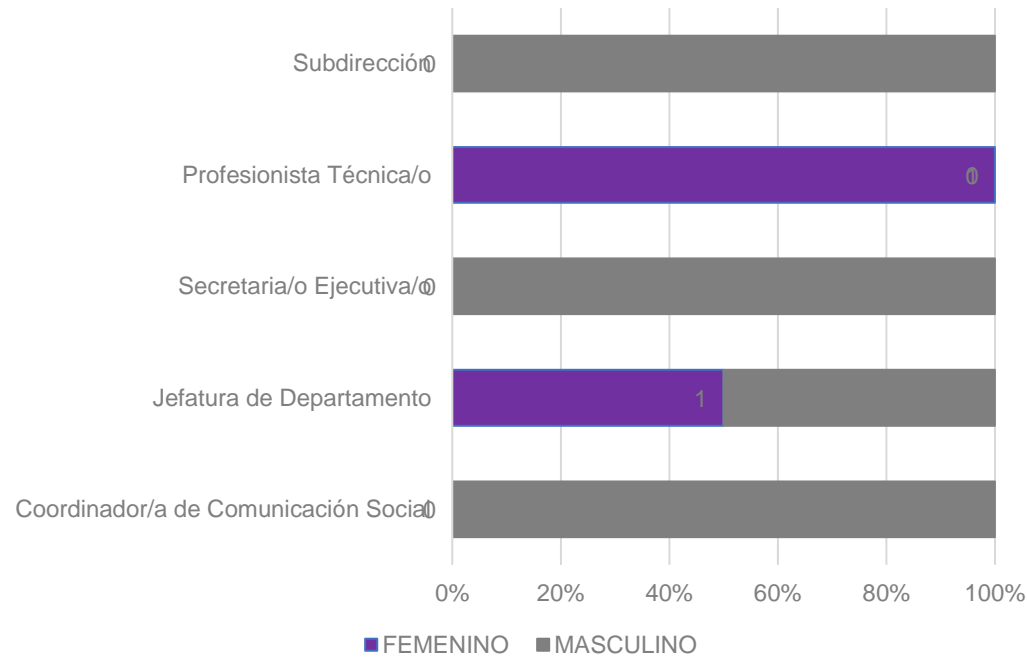

PROPORCIÓN DE GÉNERO EN EL ÁREA

| FEMENINO | MASCULINO | TOTAL |
|----------|-----------|-------|
| 2 | 4 | 6 |

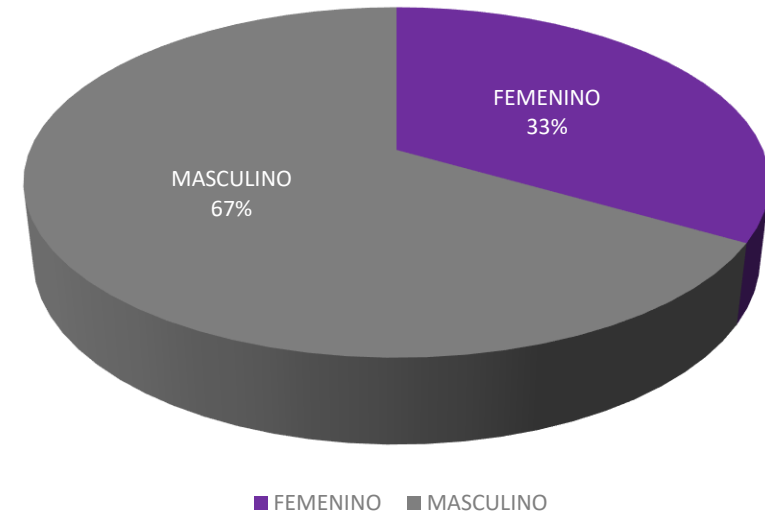



COORDINACIÓN DE DIFUSIÓN Y PUBLICACIÓN

| NOMBRAMIENTO | FEMENINO | MASCULINO | TOTAL |
|---|----------|-----------|----------|
| Coordinador/a de Difusión y Publicación | 0 | 1 | 1 |
| Jefatura de Departamento | 0 | 1 | 1 |
| Profesionista Técnica/o | 1 | 0 | 1 |
| Subdirección | 1 | 0 | 1 |
| GRAN TOTAL | | | 4 |

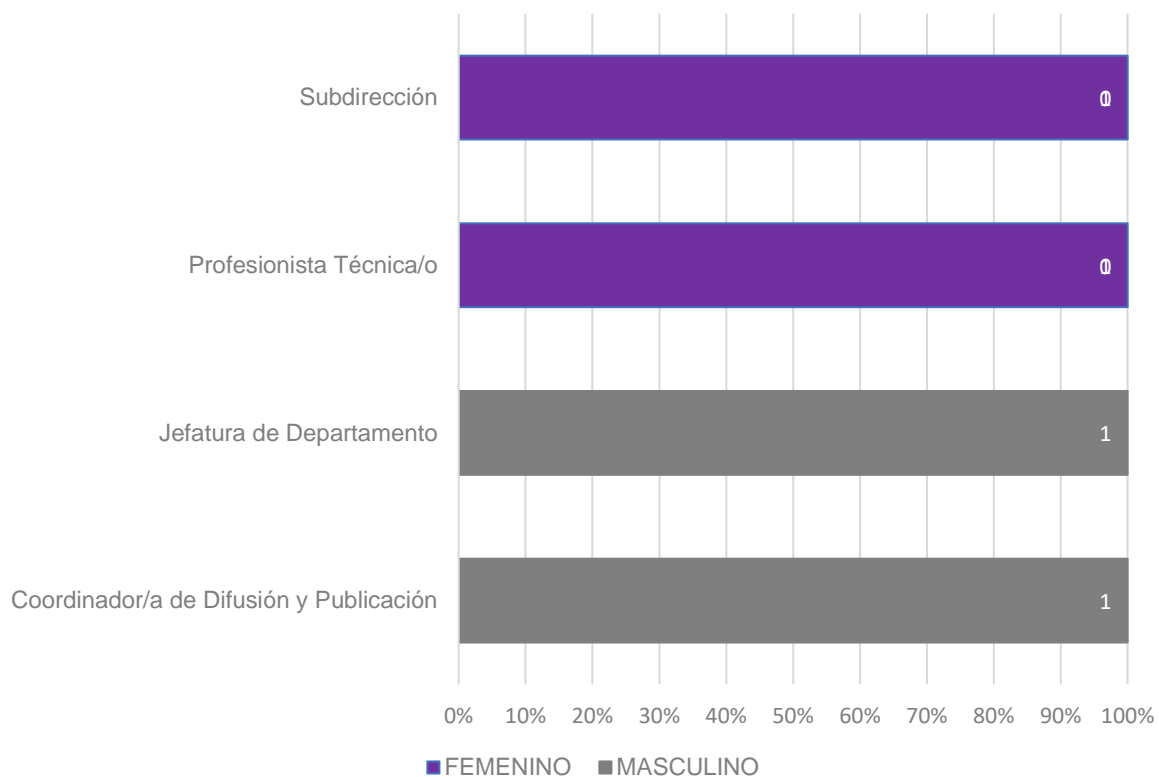

PROPORCIÓN DE GÉNERO EN EL ÁREA

| FEMENINO | MASCULINO | TOTAL |
|----------|-----------|-------|
| 2 | 2 | 4 |

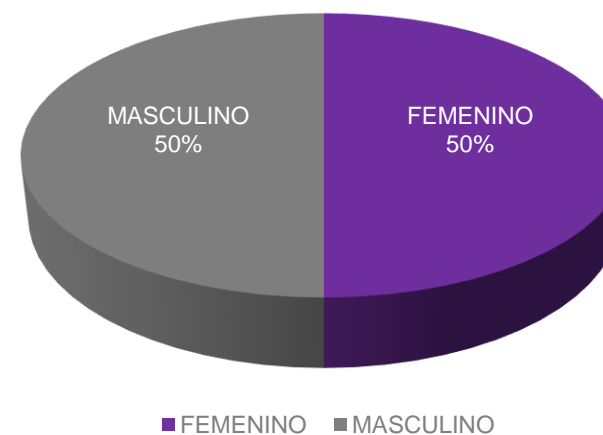



COORDINACIÓN DE VINCULACIÓN Y RELACIONES INTERNACIONALES

| NOMBRAMIENTO | FEMENINO | MASCULINO | TOTAL |
|---|----------|-----------|----------|
| Coordinador/a de Vinculación y Relaciones Internacionales | 1 | 0 | 1 |
| Jefatura de Departamento | 1 | 0 | 1 |
| Profesionista Técnica/o | 0 | 1 | 1 |
| Director de Vinculación y Enlace | 0 | 1 | 1 |
| Secretaria/o Ejecutiva/o | 2 | 1 | 3 |
| Secretaria/o | 0 | 1 | 1 |
| Auxiliar de Oficina | 0 | 1 | 1 |
| GRAN TOTAL | | | 9 |

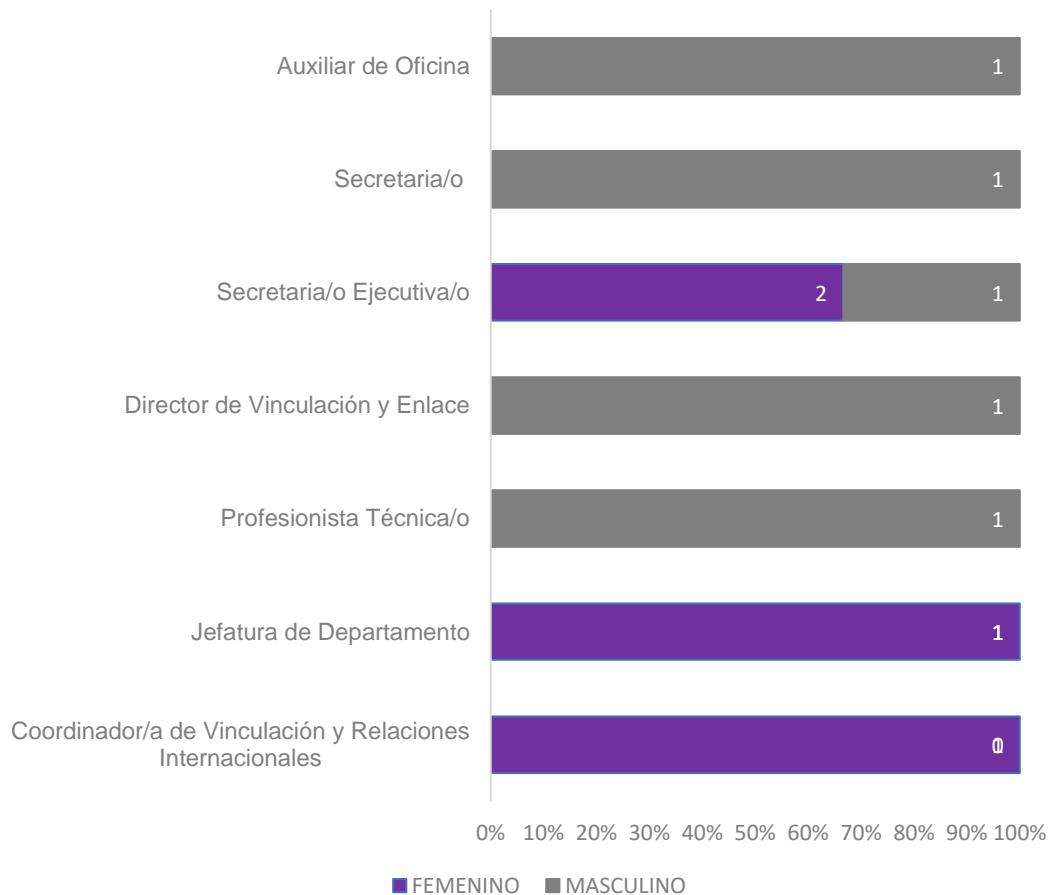

PROPORCIÓN DE GÉNERO EN EL ÁREA

| FEMENINO | MASCULINO | TOTAL |
|----------|-----------|-------|
| 4 | 5 | 9 |

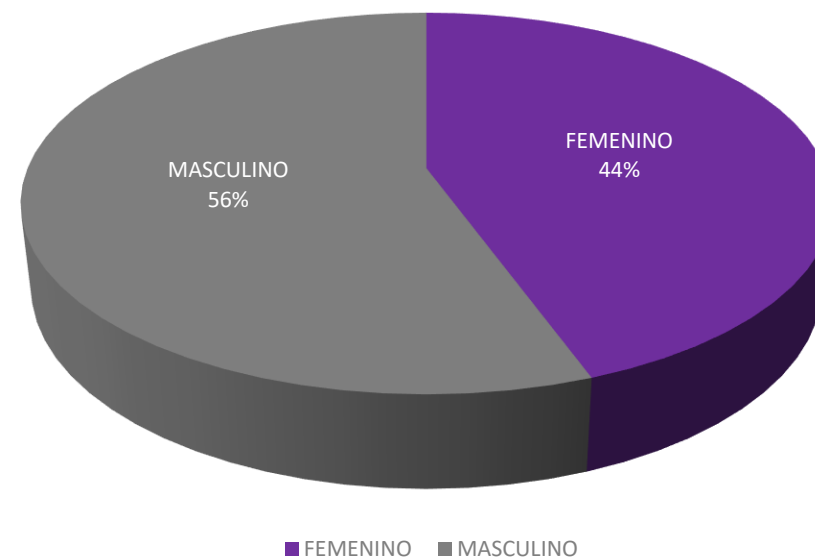



COORDINACIÓN DE DERECHOS HUMANOS Y GÉNERO

| NOMBRAMIENTO | FEMENINO | MASCULINO | TOTAL |
|--|----------|-----------|----------|
| Coordinador/a de Derechos Humanos y Género | 1 | 0 | 1 |
| Jefatura de Departamento | 1 | 0 | 1 |
| Secretaria/o Ejecutiva/o | 0 | 1 | 1 |
| Subdirección | 0 | 1 | 1 |
| GRAN TOTAL | | | 4 |

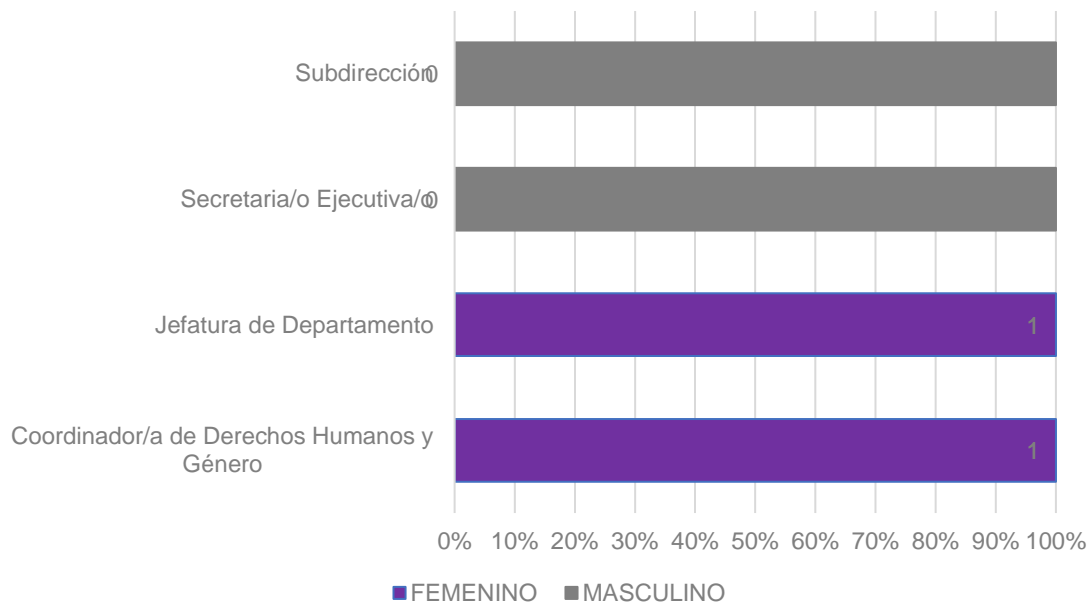

PROPORCIÓN DE GÉNERO EN EL ÁREA

| FEMENINO | MASCULINO | TOTAL |
|----------|-----------|-------|
| 2 | 2 | 4 |

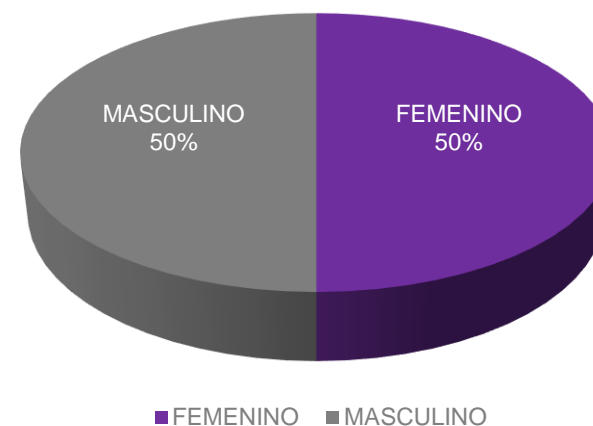



INSTITUTO DE FORMACIÓN Y CAPACITACIÓN

| NOMBRAMIENTO | FEMENINO | MASCULINO | TOTAL |
|--------------------------|----------|-----------|----------|
| Director/a del Instituto | 1 | 0 | 1 |
| Jefatura de Departamento | 1 | 0 | 1 |
| Profesionista Técnica/o | 1 | 0 | 1 |
| Secretaria/o | 1 | 0 | 1 |
| Subdirección | 1 | 0 | 1 |
| GRAN TOTAL | | | 5 |

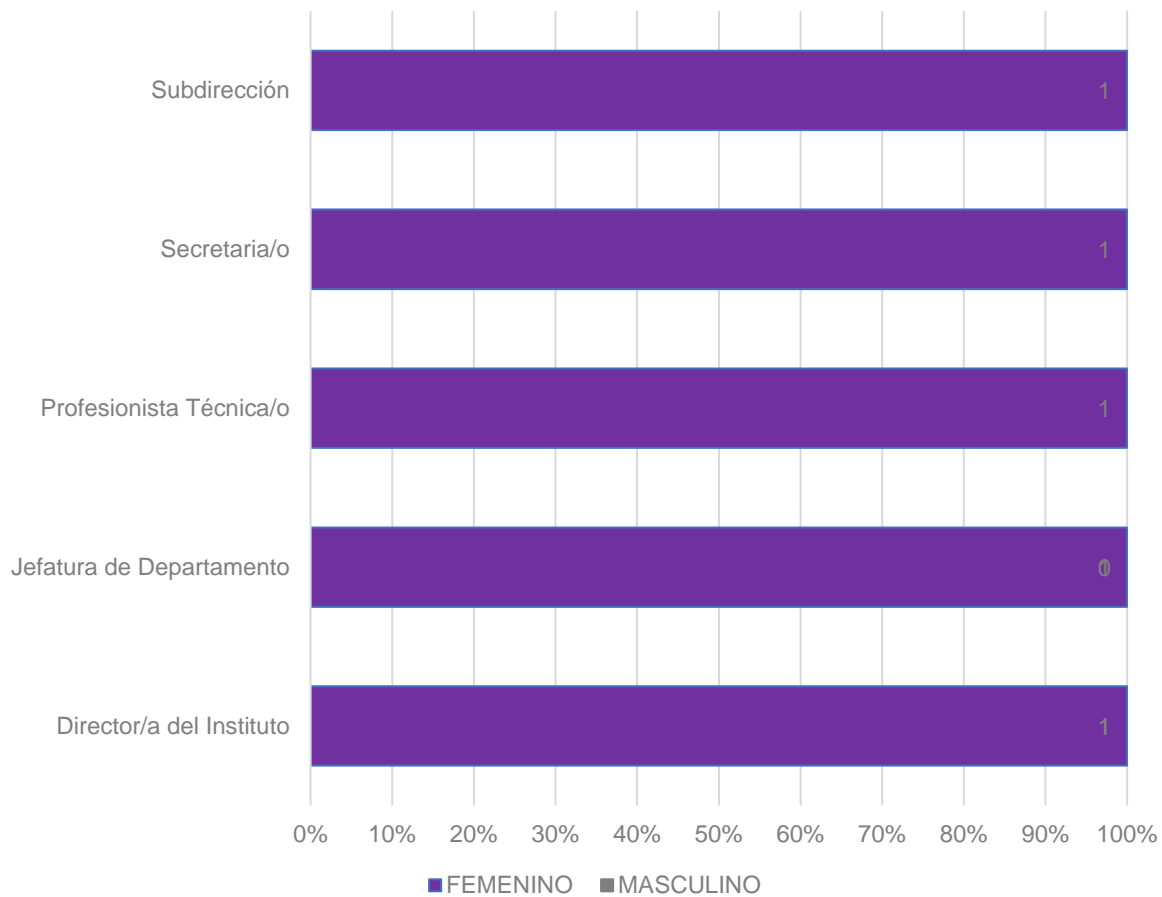

PROPORCIÓN DE GÉNERO EN EL ÁREA

| FEMENINO | MASCULINO | TOTAL |
|----------|-----------|-------|
| 5 | 0 | 5 |

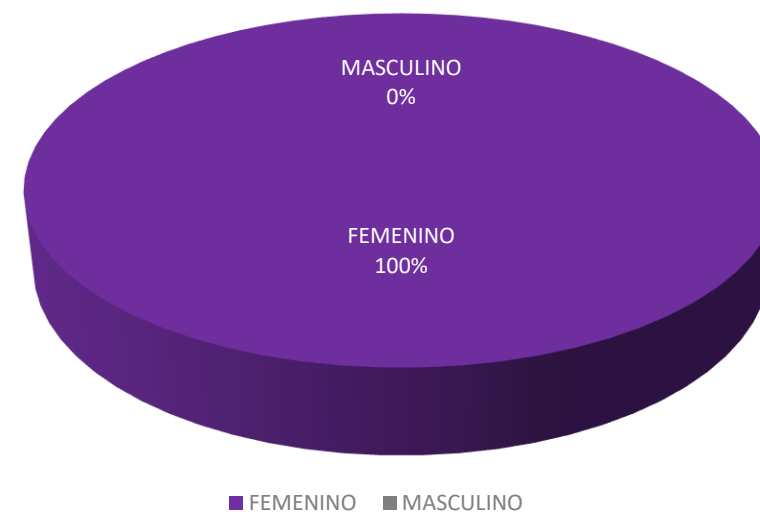



UNIDAD DE SERVICIOS INFORMÁTICOS

| NOMBRAMIENTO | FEMENINO | MASCULINO | TOTAL |
|---|----------|-----------|-------|
| Director/a de la Unidad de Servicios Informáticos | 0 | 1 | 1 |
| Jefatura de Departamento | 1 | 2 | 3 |
| Profesionista Técnica/o | 2 | 0 | 2 |
| Secretaria/o | 1 | 0 | 1 |
| Subdirección | 1 | 0 | 1 |
| GRAN TOTAL | | | 8 |

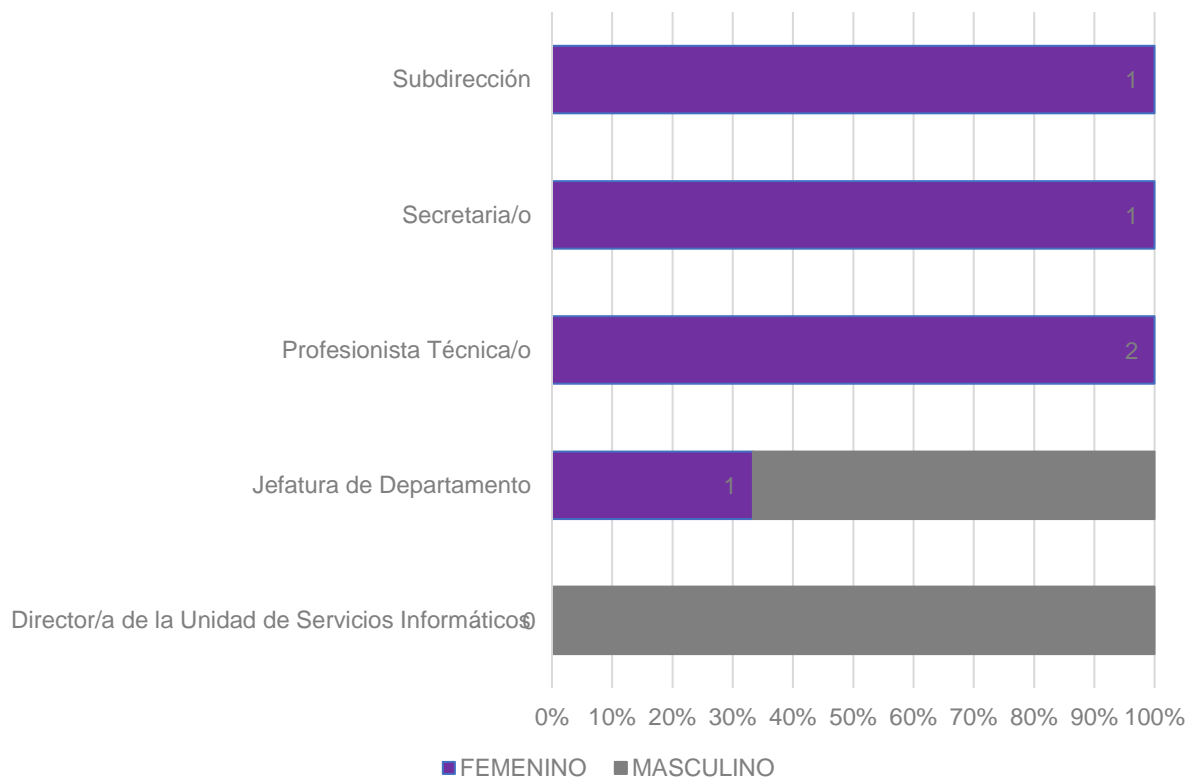

PROPORCIÓN DE GÉNERO EN EL ÁREA

| FEMENINO | MASCULINO | TOTAL |
|----------|-----------|-------|
| 5 | 3 | 8 |

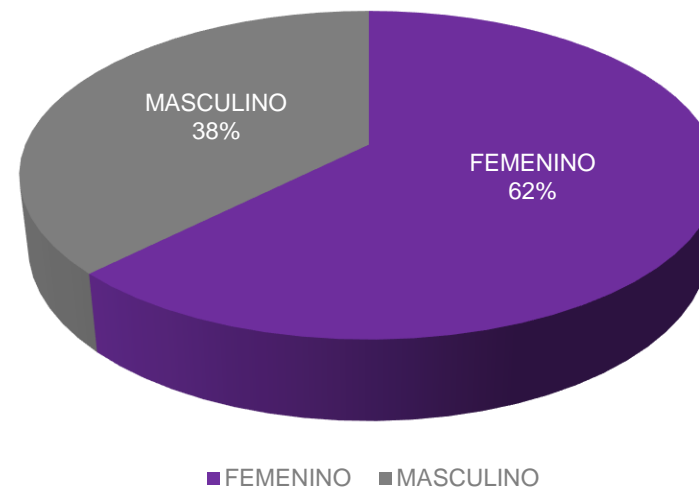



UNIDAD DE ESTADÍSTICA Y JURISPRUDENCIA

| NOMBRAMIENTO | FEMENINO | MASCULINO | TOTAL |
|---|----------|-----------|----------|
| Director/a de la Unidad de Estadística y Jurisprudencia | 0 | 1 | 1 |
| Subdirección | 0 | 2 | 2 |
| Jefatura de Departamento | 1 | 0 | 1 |
| Profesionista Técnica/o | 2 | 0 | 2 |
| Secretaria/o | 1 | 0 | 1 |
| GRAN TOTAL | | | 7 |

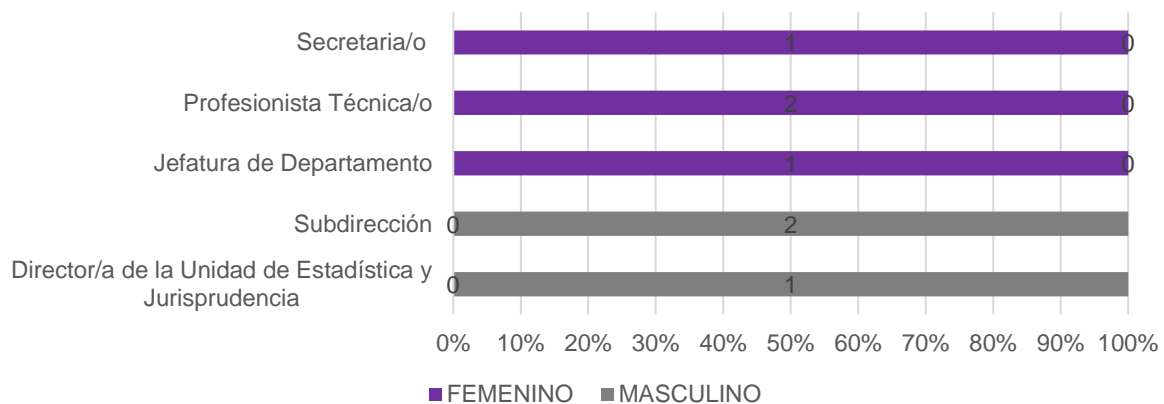

ROPORCIÓN DE GÉNERO EN EL ÁREA

| FEMENINO | MASCULINO | TOTAL |
|----------|-----------|-------|
| 4 | 3 | 7 |

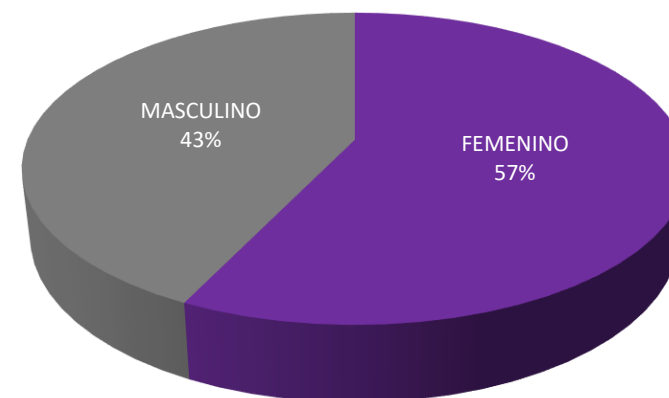

■ FEMENINO ■ MASCULINO



**UNIDAD ESPECIALIZADA DE
 PROCEDIMIENTOS SANCIONADORES**

| NOMBRAMIENTO | FEMENINO | MASCULINO | TOTAL |
|---|----------|-----------|-----------|
| Director/a de la Unidad Especializada de Procedimientos Sancionadores. Encargada/o Despacho | 1 | 0 | 1 |
| Auxiliar de Oficina | 0 | 1 | 1 |
| Asesor | 0 | 1 | 1 |
| Secretaria/o | 4 | 0 | 4 |
| Secretaria/o Auxiliar | 1 | 2 | 3 |
| Secretaria/o de Estudio Cuenta | 2 | 1 | 3 |
| GRAN TOTAL | | | 13 |

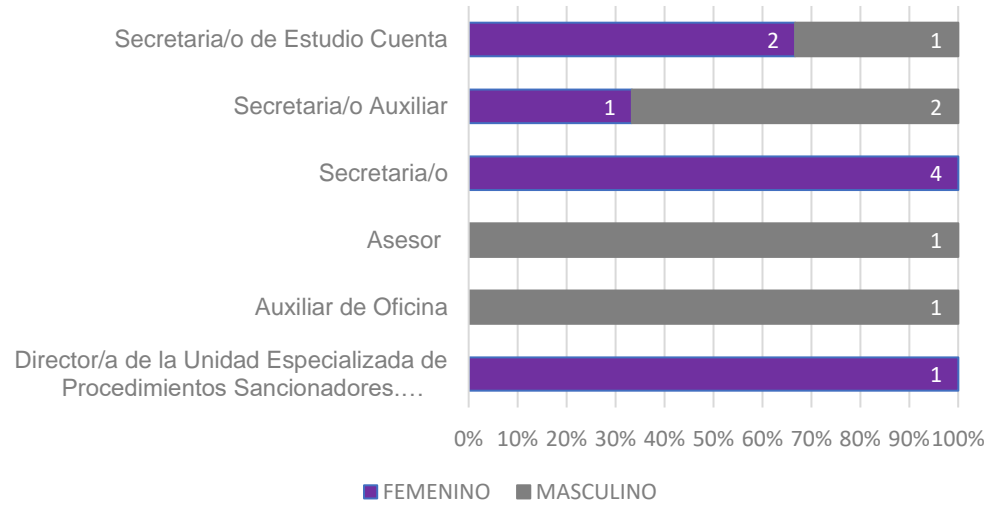

PROPORCIÓN DE GÉNERO EN EL ÁREA

| FEMENINO | MASCULINO | TOTAL |
|----------|-----------|-------|
| 8 | 5 | 13 |

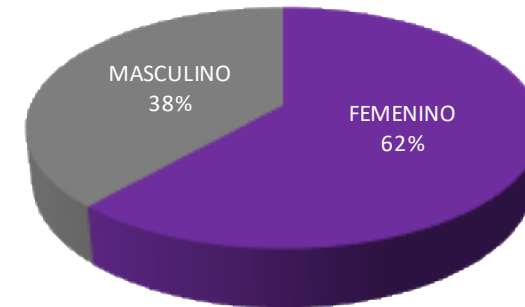

■ FEMENINO ■ MASCULINO



ESTADÍSTICA DEL PERSONAL QUE LABORA EN EL TRIBUNAL ELECTORAL DE LA CIUDAD DE MÉXICO
Área que genera o posee la información: Secretaría Administrativa
Fecha de actualización: 31/07/2021



COMISIÓN DE CONTROVERSIAS LABORALES Y ADMINISTRATIVAS

| NOMBRAMIENTO | FEMENINO | MASCULINO | TOTAL |
|-----------------------|-----------------|------------------|--------------|
| Secretaría/o Técnica | 1 | 0 | 1 |
| Secretaria/o Auxiliar | 1 | 1 | 2 |
| Secretaria/o | 1 | 0 | 1 |
| GRAN TOTAL | | | 4 |



PROPORCIÓN DE GÉNERO EN EL ÁREA

| FEMENINO | MASCULINO | TOTAL |
|----------|-----------|-------|
| 3 | 1 | 4 |

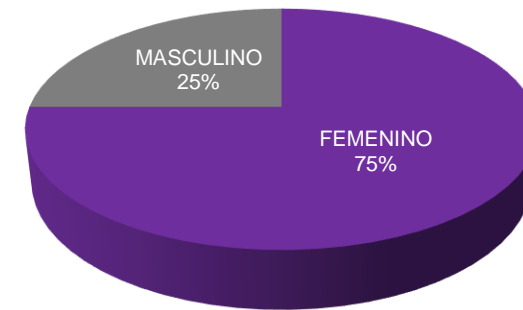
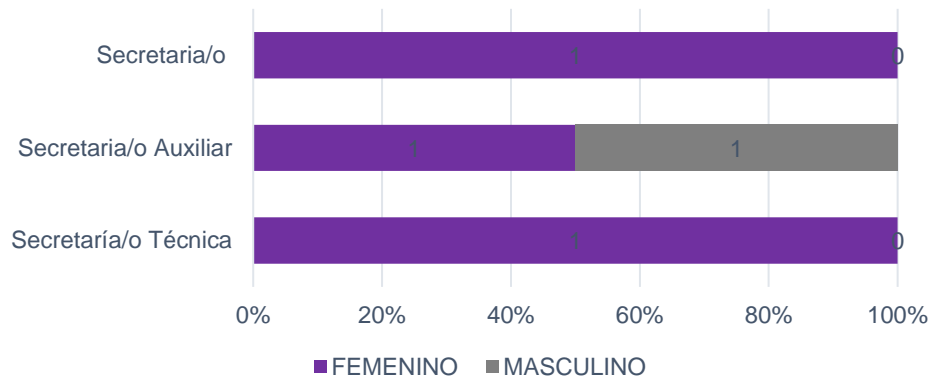

■ FEMENINO ■ MASCULINO



ESTADÍSTICA DEL PERSONAL QUE LABORA EN EL TRIBUNAL ELECTORAL DE LA CIUDAD DE MÉXICO
Área que genera o posee la información: Secretaría Administrativa
Fecha de actualización: 31/07/2021



PERSONAL CONTRATADO BAJO EL RÉGIMEN DE HONORARIOS

| NOMBRAMIENTO | FEMENINO | MASCULINO | TOTAL |
|--------------------------|----------|-----------|----------|
| Actuaria/o | 0 | 2 | 2 |
| Profesionista Técnica/o | 2 | 2 | 4 |
| Secretaria/o Ejecutiva/o | 1 | 0 | 1 |
| Secretaria/o Auxiliar | 1 | 0 | 1 |
| GRAN TOTAL | | | 8 |

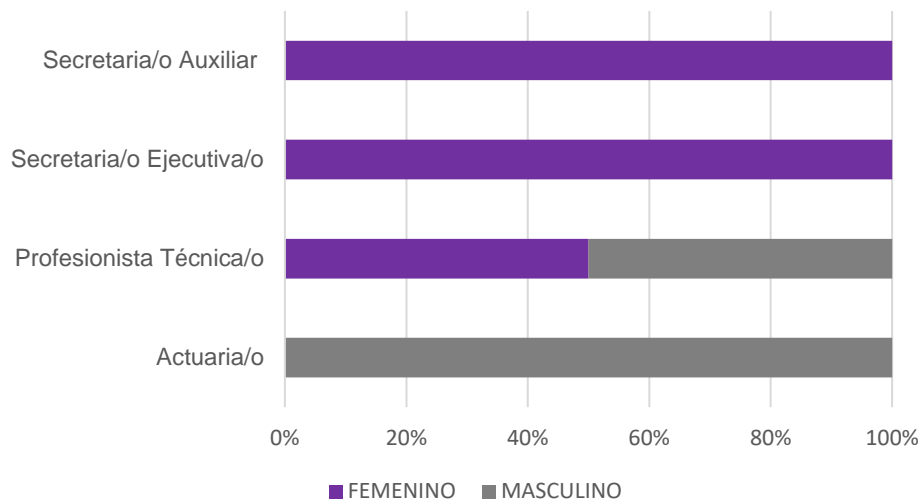

PROPORCIÓN DE GÉNERO EN EL ÁREA

| FEMENINO | MASCULINO | TOTAL |
|----------|-----------|-------|
| 4 | 4 | 8 |

