



ESTADÍSTICA DEL PERSONAL QUE LABORA EN EL TRIBUNAL ELECTORAL DE LA CIUDAD DE MÉXICO  
Área que Genera o Posee la Información: **Secretaría Administrativa**. Fecha de Actualización 28/02/2021



# ESTADÍSTICA POR GÉNERO DEL PERSONAL QUE INTEGRA EL TRIBUNAL ELECTORAL DE LA CIUDAD DE MÉXICO



FEBRERO 2021



## **CONTENIDO**

### **ESTADÍSTICA GENERAL**

#### **ESTADÍSTICA POR TIPO DE PUESTO O NOMBRAMIENTO**

##### **ESTRUCTURA Y HONORARIOS**

##### **ESTADÍSTICA POR MÁXIMO GRADO DE ESTUDIOS (Estructura y Honorarios)**

### **PRESIDENCIA Y PONENCIAS**

#### **PRESIDENCIA**

##### **PONENCIA DEL MGDO. GUSTAVO ANZALDO HERNÁNDEZ**

##### **PONENCIA DE LA MGDA. MARTHA ALEJANDRA CHÁVEZ CAMARENA**

##### **PONENCIA DE LA MGDA. MARTHA LETICIA MERCADO RAMÍREZ**

##### **PONENCIA DEL MGDO. ARMANDO AMBRIZ HERNÁNDEZ**

##### **PONENCIA DEL MGDO. JUAN CARLOS SÁNCHEZ LEÓN**

### **ÓRGANOS EJECUTIVOS**

#### **SECRETARÍA GENERAL**

#### **SECRETARÍA ADMINISTRATIVA**

### **DEFENSORÍA CIUDADANA**

### **DIRECCIÓN GENERAL JURÍDICA**

### **CONTRALORÍA INTERNA**



## **ÓRGANOS AUXILIARES**

**COORDINACIÓN DE ARCHIVO**

**COORDINACIÓN DE TRANSPARENCIA Y DATOS PERSONALES**

**COORDINACIÓN DE COMUNICACIÓN SOCIAL**

**COORDINACIÓN DE DIFUSIÓN Y PUBLICACIÓN**

**COORDINACIÓN DE VINCULACIÓN**

**Y RELACIONES INTERNACIONALES**

**COORDINACIÓN DE DERECHOS HUMANOS Y GÉNERO**

**INSTITUTO DE FORMACIÓN Y CAPACITACIÓN**

**UNIDAD DE SERVICIOS INFORMÁTICOS**

**UNIDAD DE ESTADÍSTICA Y JURISPRUDENCIA**

**UNIDAD ESPECIALIZADA DE PROCEDIMIENTOS SANCIONADORES**

**COMISIÓN DE CONTROVERSIAS LABORALES Y ADMINISTRATIVAS**

**PERSONAL CONTRATADO BAJO EL RÉGIMEN DE HONORARIOS**



## ESTADÍSTICA GENERAL

ÁREA	FEMENINO	MASCULINO	TOTAL
Presidencia	3	1	4
Magistraturas	52	45	97
Órganos Ejecutivos	24	28	52
Dirección General Jurídica	3	7	10
Defensoría Ciudadana	6	5	11
Contraloría Interna	7	6	13
Órganos Auxiliares	38	28	66
Comisión de Controversias	3	1	4
<b>TOTAL ESTRUCTURA</b>			<b>257</b>
Personal de Honorarios	2	0	2
<b>TOTAL HONORARIOS</b>			<b>2</b>
<b>GRAN TOTAL</b>			<b>259</b>

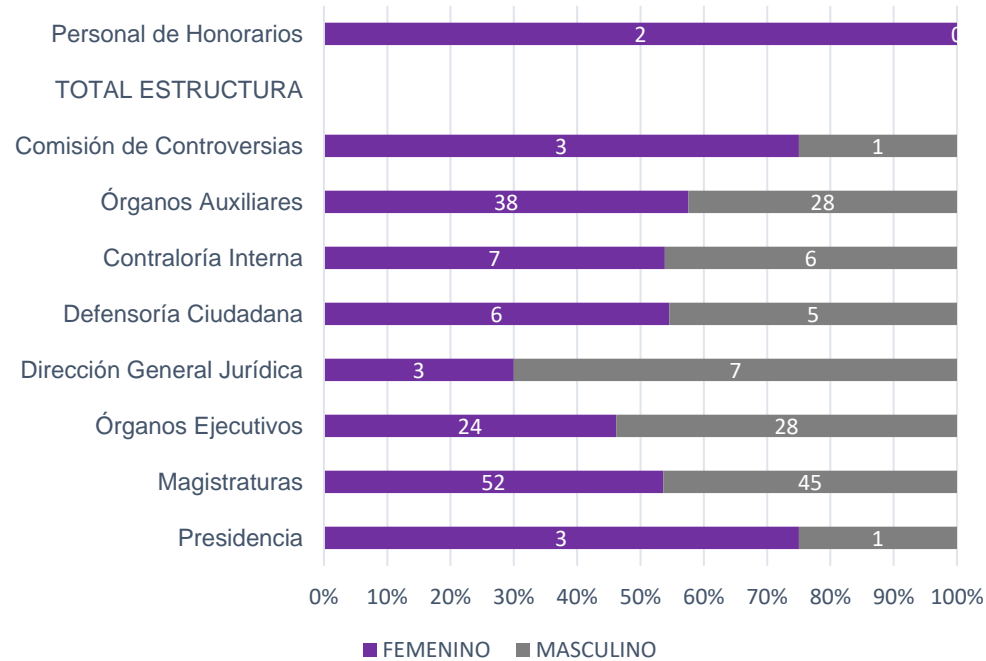

### PROPORCIÓN DE GÉNERO

FEMENINO	MASCULINO	TOTAL
138	121	259

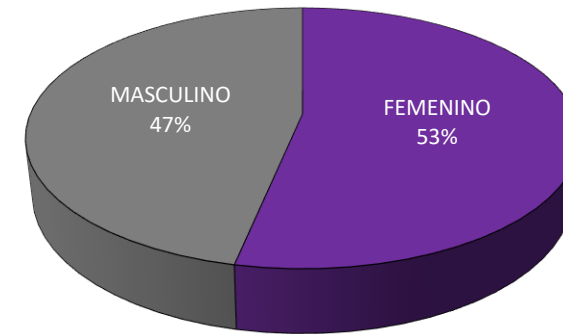

■ FEMENINO ■ MASCULINO



**ESTADÍSTICA POR TIPO DE PUESTO O NOMBRAMIENTO**  
**ESTRUCTURA y HONORARIOS**

PUESTO	FEMENINO	MASCULINO	TOTAL
Magistraturas del Tribunal Electoral de la Ciudad de México	2	3	5
Abogada/o	3	1	4
Actuario/a	0	2	2
Asesor/a	7	7	14
Asistente	4	5	9
Auditor/a	1	1	2
Auxiliar de Mantenimiento	0	1	1
Auxiliares de Oficina	1	5	6
Chofer	0	1	1
Coordinador/a de Gestión	0	2	2
Direcciones Adscritas a un Área	2	3	5
Ejecutiva/o de Investigación y Análisis	3	0	3
Encargada/o de Despacho	2	0	2
Jefatura de Departamento	17	13	30
Profesionista Técnica/o	19	12	31
Recepcionista	1	0	1
Oficial de Partes y Archivo	0	1	1
Secretaria/o	18	7	25
Secretaria/o Ejecutiva/o	24	13	37
Secretaria/o Particular	0	2	2
Secretaria/o Auxiliares	9	6	15
Secretaria/o de Estudio Cuenta	11	15	26
Secretaria/o de Estudio Cuenta y Coordinación de Ponencia	1	2	3
Secretaria/o Técnica/o de la Secretaría General	0	1	1
Subdirección	6	10	16
Titulares de Área	7	8	15
<b>GRAN TOTAL</b>			<b>259</b>

## ESTADÍSTICA DEL PERSONAL QUE LABORA EN EL TRIBUNAL ELECTORAL DE LA CIUDAD DE MÉXICO

Área que Genera o Posee la Información: **Secretaría Administrativa**. Fecha de Actualización 28/02/2021

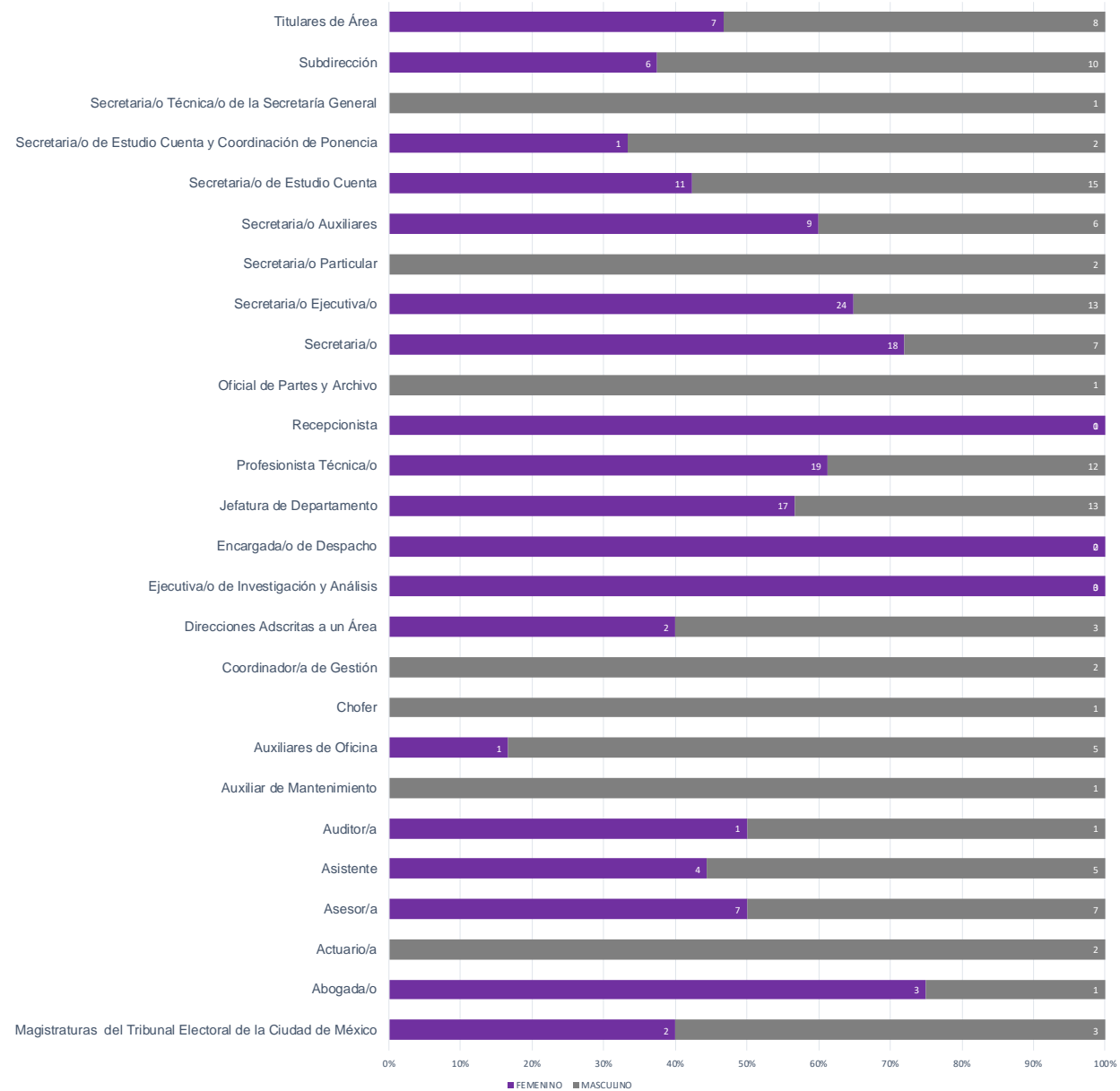



## ESTADÍSTICA POR MÁXIMO GRADO DE ESTUDIOS (Estructura y Honorarios)

GRADO O ESCOLARIDAD	FEMENINO	MASCULINO	TOTAL
Doctorado	1	3	4
Maestría	13	13	26
Especialidad	3	6	9
Nivel Superior	103	86	189
Nivel Medio Superior	17	7	24
Nivel Básico	1	6	7
<b>GRAN TOTAL</b>			<b>259</b>



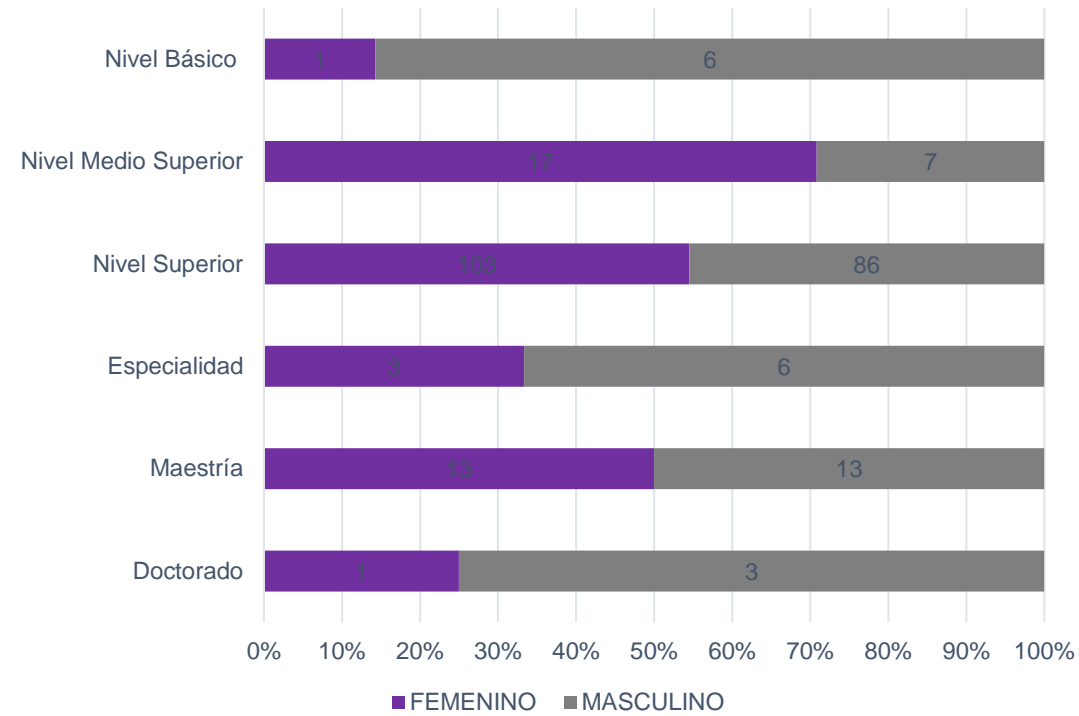



## PRESIDENCIA

NOMBRAMIENTO	FEMENINO	MASCULINO	TOTAL
Magistrada/o Presidenta/e	0	1	1
Asesor/a	1	0	1
Profesionista Técnica/o	2	0	2
<b>GRAN TOTAL</b>			<b>4</b>

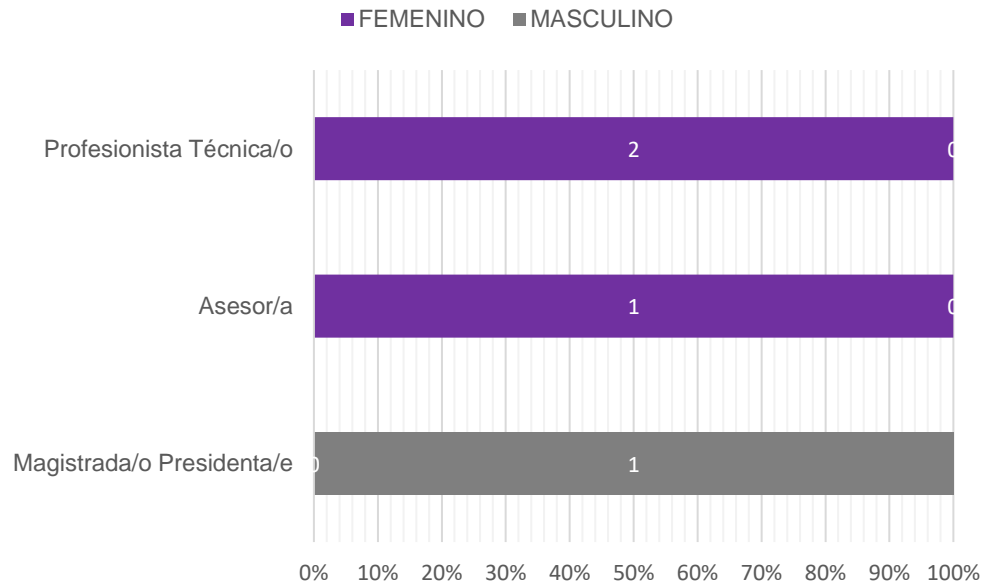

### PROPORCIÓN DE GÉNERO EN EL ÁREA

FEMENINO	MASCULINO	TOTAL
3	1	4

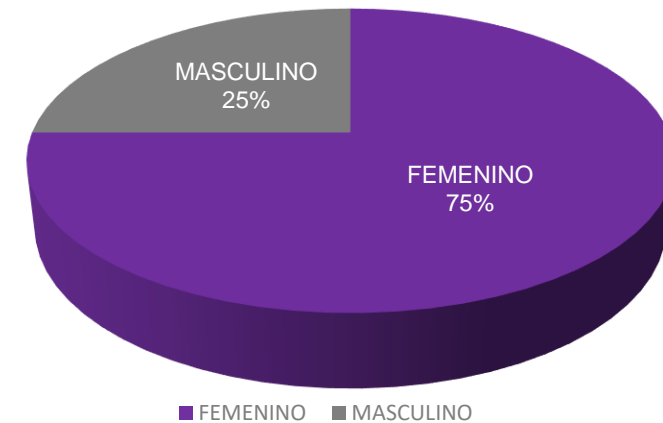



## PONENCIA DEL MGDO.

### GUSTAVO ANZALDO HERNÁNDEZ

NOMBRAMIENTO	FEMENINO	MASCULINO	TOTAL
Coordinadora/o de Gestión	0	1	1
Ejecutiva/o de Investigación y Análisis	0	0	0
Profesionista Técnica/o	4	2	6
Secretaria/o Ejecutiva/o	1	0	1
Secretaria/o Auxiliar	2	0	2
Asesor/a	1	0	1
Secretaria/o	1	0	1
Secretaria/o de Estudio Cuenta	2	3	5
<b>GRAN TOTAL</b>			<b>17</b>

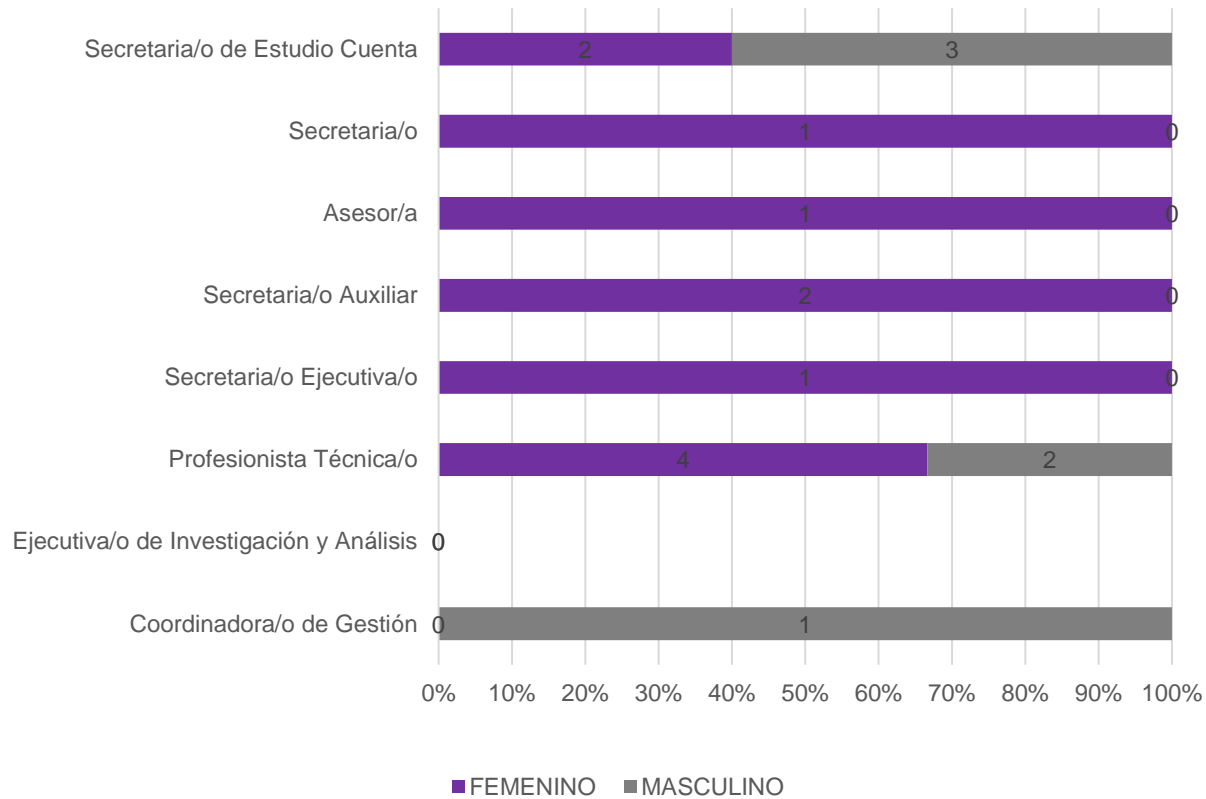

### PROPORCIÓN DE GÉNERO EN EL ÁREA

FEMENINO	MASCULINO	TOTAL
11	6	17

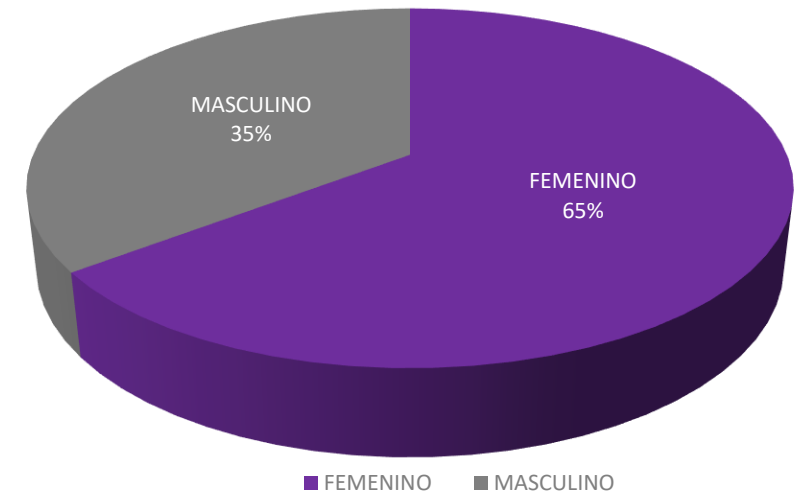



## PONENCIA DE LA MGDA.

### MARTHA LETICIA MERCADO RAMÍREZ

NOMBRAMIENTO	FEMENINO	MASCULINO	TOTAL
Magistrada/o Electoral	1	0	1
Secretaria/o de Estudio Cuenta y Coordinador/a de Ponencia	0	1	1
Secretaria/o de Estudio Cuenta	2	1	3
Asesor/a	1	0	1
Asesor/a de Magistrada/o	0	2	2
Ejecutiva/o de Investigación y Análisis	1	0	1
Secretaria/o	1	2	3
Secretaria/o Ejecutiva/o	4	3	7
Secretaria/o Auxiliar	1	1	2
Auxiliar de Oficina	0	1	1
<b>GRAN TOTAL</b>			<b>22</b>

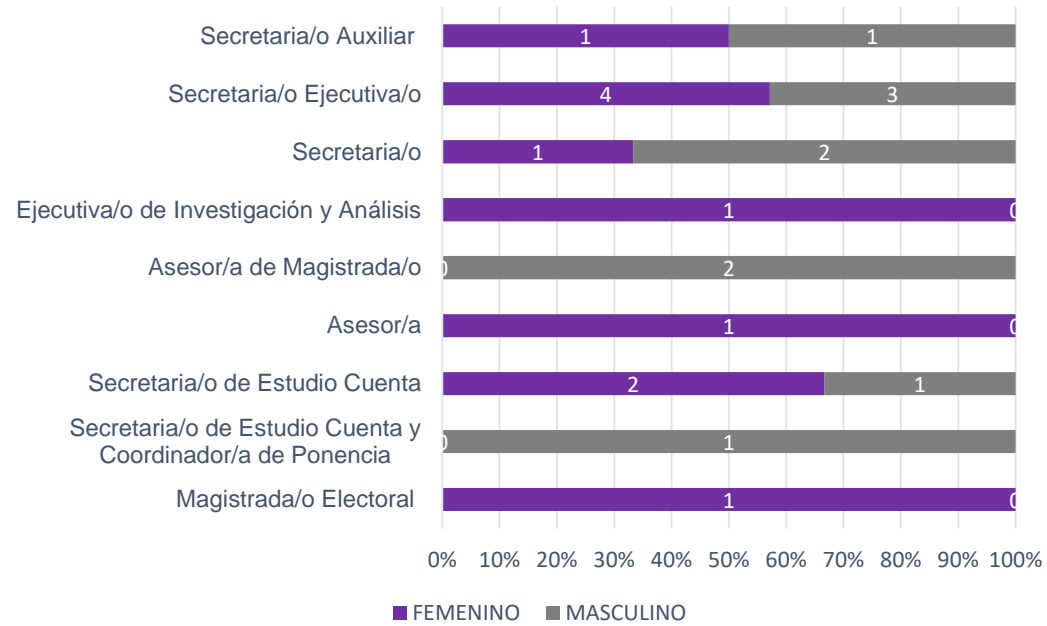

### PROPORCIÓN DE GÉNERO EN EL ÁREA

FEMENINO	MASCULINO	TOTAL
11	11	22

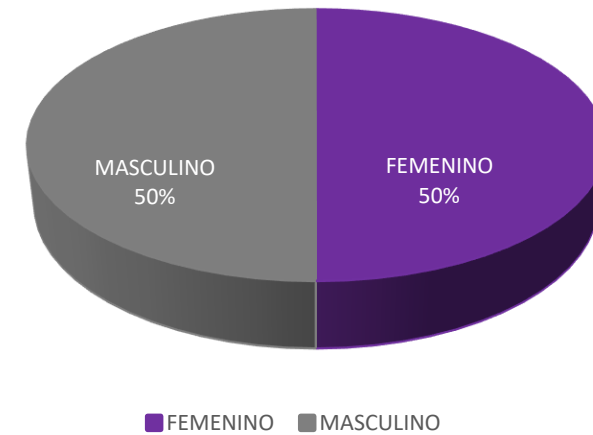



## PONENCIA DE LA MGDA.

### MARTHA ALEJANDRA CHÁVEZ CAMARENA

NOMBRAMIENTO	FEMENINO	MASCULINO	TOTAL
Magistrada/o Electoral	1	0	1
Asesor/a	3	2	5
Secretaria/o Particular	0	1	1
Coordinador/a de Gestión	1	0	1
Jefatura de Departamento	0	1	1
Profesionista Técnica/o	0	1	1
Secretaria/o Ejecutiva/o	2	1	3
Secretaria/o Auxiliar	2	1	3
Secretaria/o de Estudio Cuenta	2	3	5
<b>GRAN TOTAL</b>			<b>21</b>



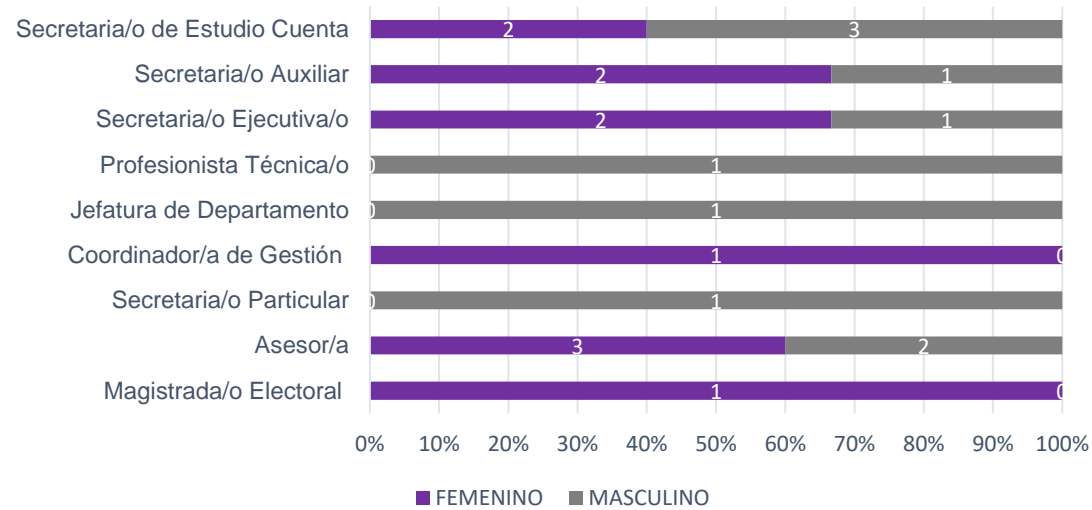

### PROPORCIÓN DE GÉNERO EN EL ÁREA

FEMENINO	MASCULINO	TOTAL
11	10	21

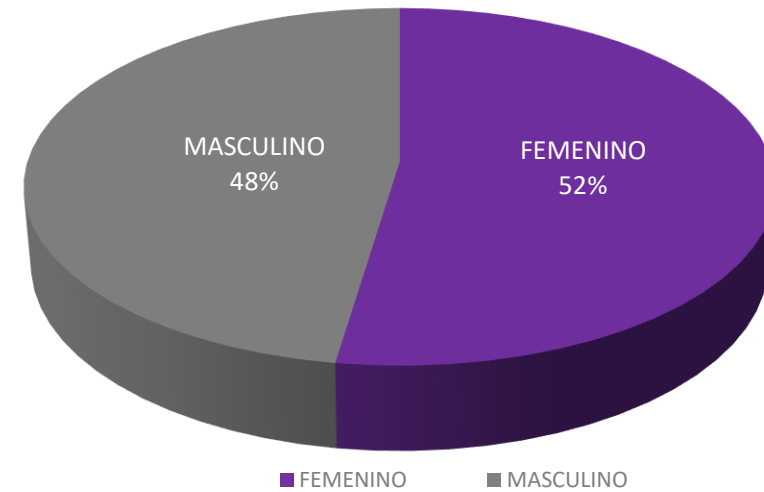



## PONENCIA DEL MGDO. ARMANDO AMBRIZ HERNÁNDEZ

NOMBRAMIENTO	FEMENINO	MASCULINO	TOTAL
Magistrada/o Electoral	0	1	1
Profesionista Técnica/o	1	2	3
Secretaria/o	4	0	4
Secretaria/o Ejecutiva/o	1	1	2
Secretaria/o Auxiliar	1	1	2
Secretaria/o de Estudio Cuenta	2	2	4
Asesor /a	0	1	1
Ejecutiva/o de Investigación y Análisis	1	0	1
Secretaria/o de Estudio Cuenta y Coordinador/a de Ponencia	0	1	1
<b>GRAN TOTAL</b>			<b>19</b>

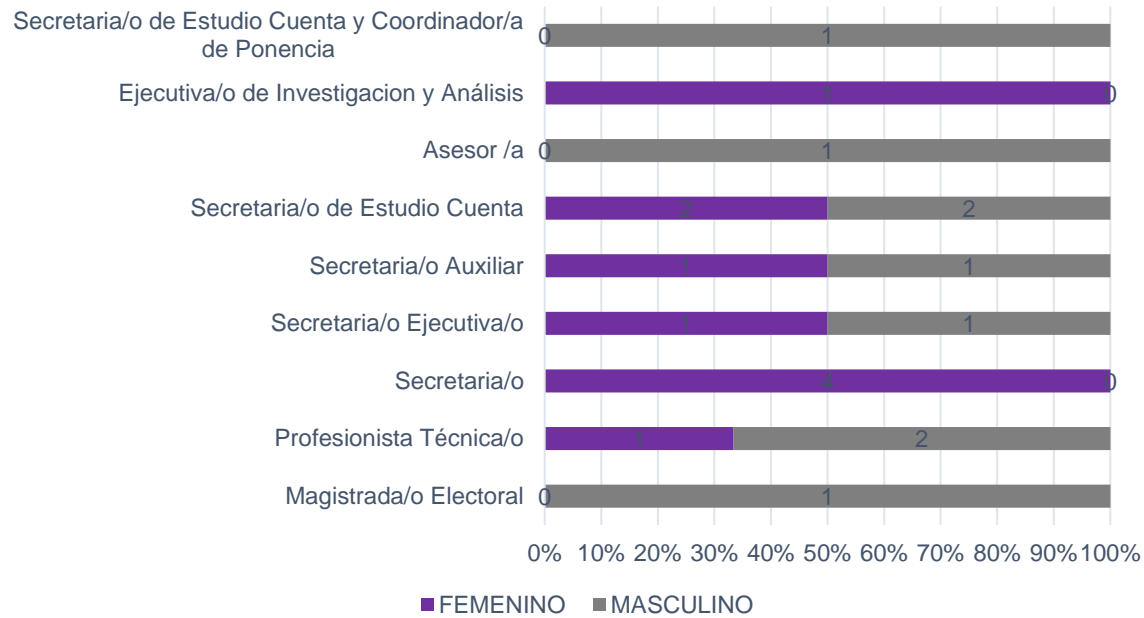

**PROPORCIÓN DE GÉNERO EN EL ÁREA**

FEMENINO	MASCULINO	TOTAL
10	9	19

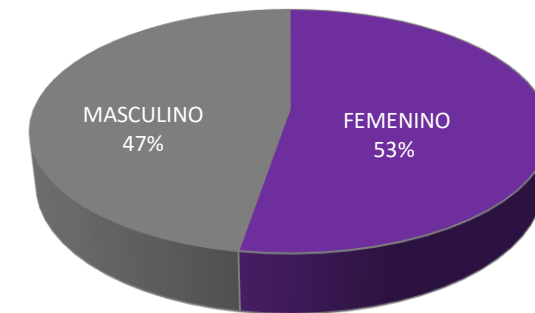

■ FEMENINO ■ MASCULINO



**PONENCIA DEL MAGDO.**

**JUAN CARLOS SÁNCHEZ LEÓN**

NOMBRAMIENTO	FEMENINO	MASCULINO	TOTAL
Magistrada/o Electoral	0	1	1
Asesor/a	0	1	1
Coordinadora/o de gestión	0	1	1
Ejecutiva/o de Investigación y Análisis	1	0	1
Secretaria/o Ejecutiva/o	7	2	9
Secretaria/o Auxiliar	0	1	1
Secretaria/o de Estudio Cuenta	0	3	3
Secretaria/o de Estudio Cuenta y Coordinador/a de Ponencia	1	0	1
<b>GRAN TOTAL</b>			<b>18</b>

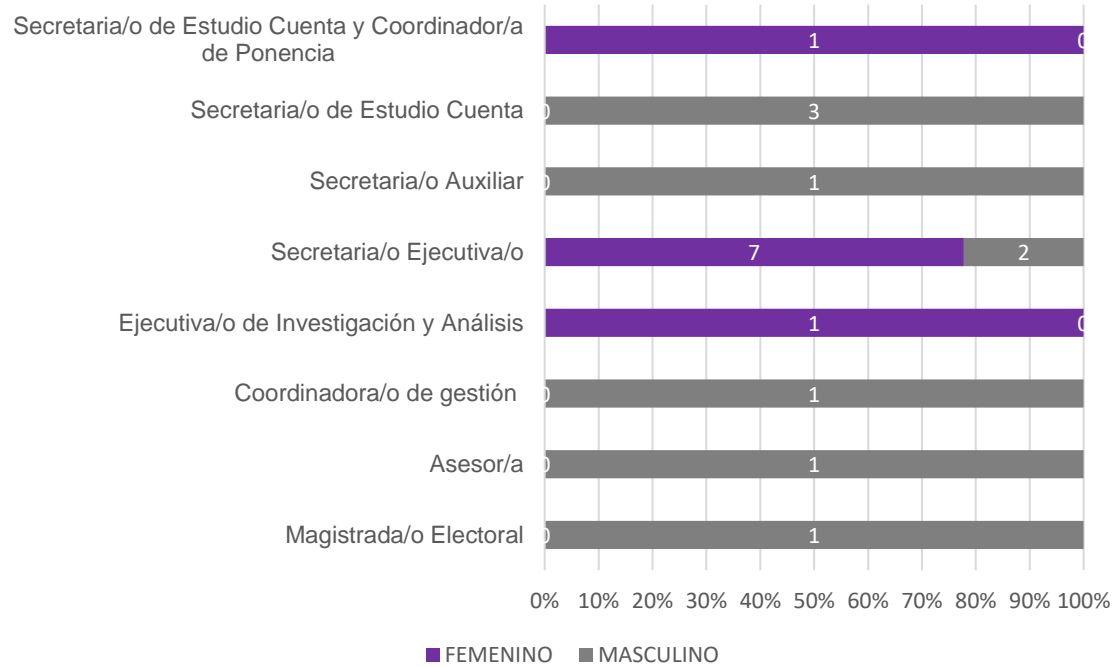

### PROPORCIÓN DE GÉNERO EN EL ÁREA

FEMENINO	MASCULINO	TOTAL
9	9	18

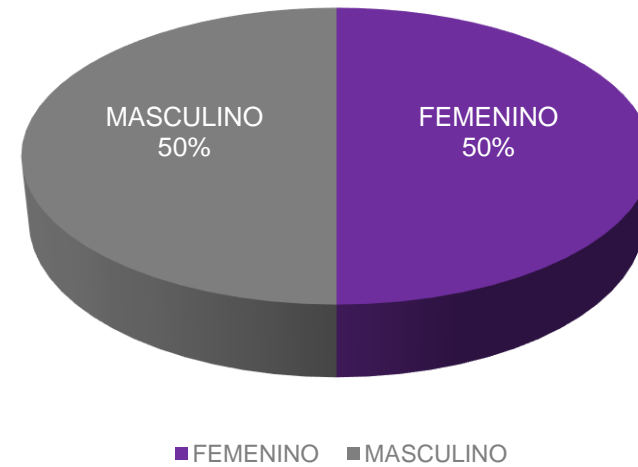



## SECRETARÍA GENERAL

NOMBRAMIENTO	FEMENINO	MASCULINO	TOTAL
Secretaria/o General	0	1	1
Actuaria/o	0	2	2
Auxiliar de Oficina	0	4	4
Jefatura de Departamento	1	0	1
Profesionista Técnica/o	2	0	2
Asistente de Oficina	0	1	1
Secretaria/o Ejecutiva/o	2	1	3
Secretaria/o Técnica/o de la Secretaría General	0	1	1
Secretario	0	1	1
Subdirección	1	1	2
<b>GRAN TOTAL</b>			<b>18</b>

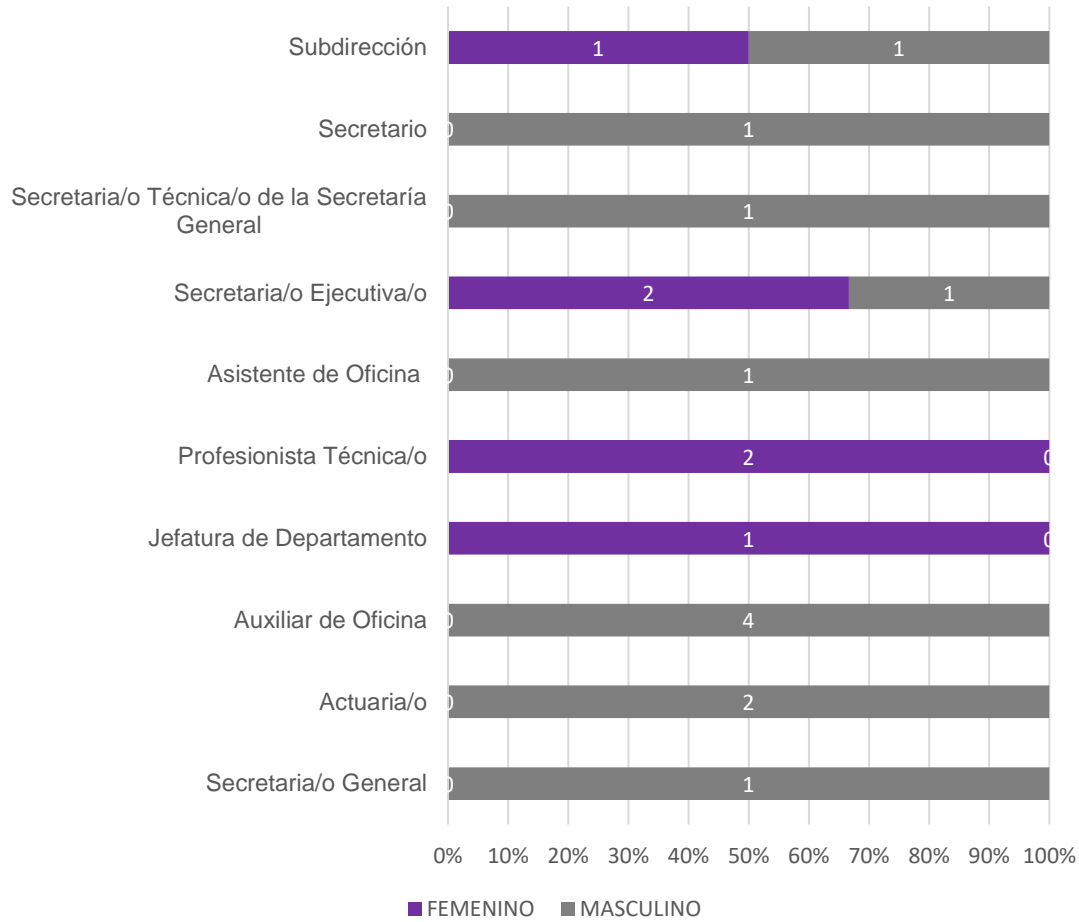

### PROPORCIÓN DE GÉNERO EN EL ÁREA

FEMENINO	MASCULINO	TOTAL
6	12	18

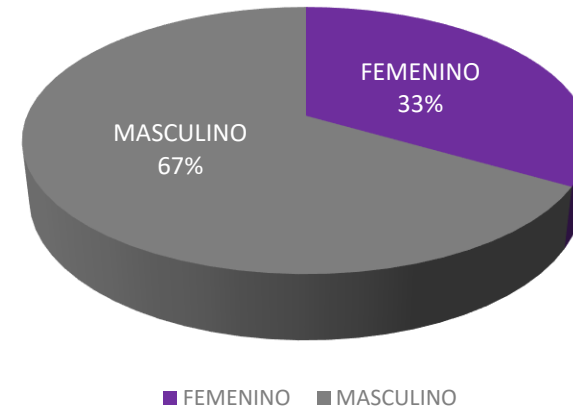



## SECRETARÍA ADMINISTRATIVA

NOMBRAMIENTO	FEMENINO	MASCULINO	TOTAL
Secretaria/o Admisitrativo	0	1	1
Asistente	4	3	7
Auxiliar	1	1	2
Direcciones	1	2	3
Jefatura de Departamento	5	3	8
Profesionista Técnica/o	2	3	5
Recepcionista	1	0	1
Secretaria/o	1	1	2
Secretaria/o Ejecutiva/o	2	1	3
Subdirección	1	1	2
<b>GRAN TOTAL</b>			<b>34</b>





**ESTADÍSTICA DEL PERSONAL QUE LABORA EN EL TRIBUNAL ELECTORAL DE LA CIUDAD DE MÉXICO**  
 Área que Genera o Posee la Información: **Secretaría Administrativa**. Fecha de Actualización 28/02/2021

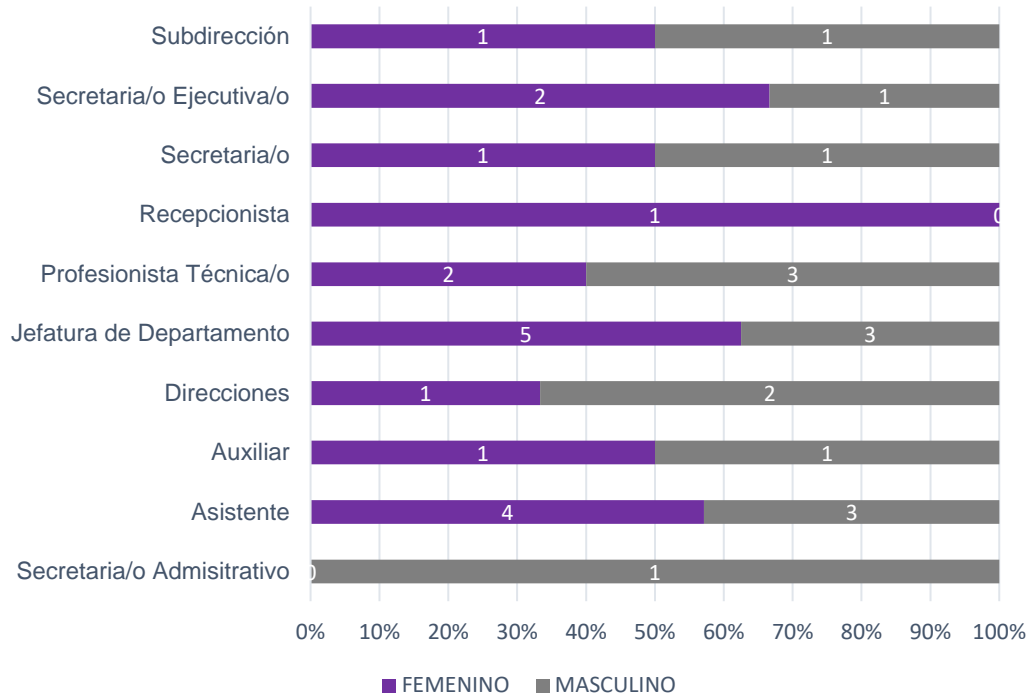

**PROPORCIÓN DE GÉNERO EN EL ÁREA**

FEMENINO	MASCULINO	TOTAL
18	16	34

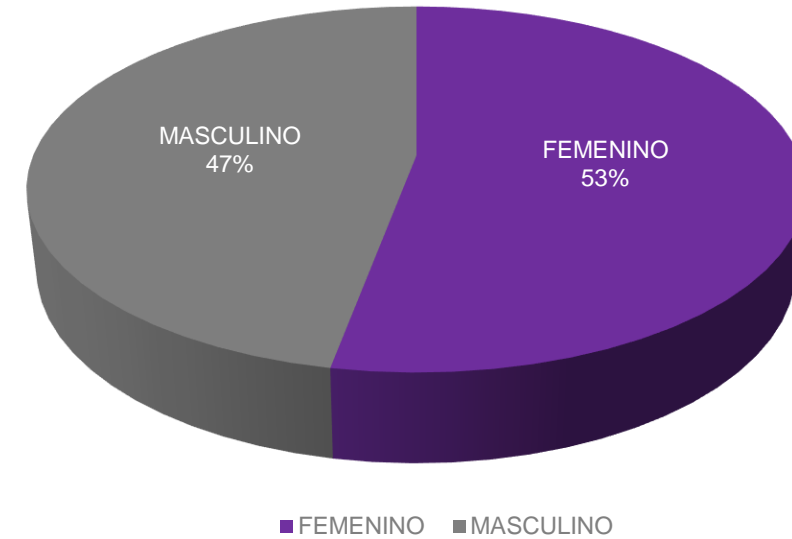



## DEFENSORÍA CIUDADANA

NOMBRAMIENTO	FEMENINO	MASCULINO	TOTAL
Defensora Ciudadana	1	0	1
Subdirección	1	0	1
Oficina de Defensoría y de Derechos Político Electoral y de Enlace Ciudadano	0	0	0
Asesor/a Ciudadana	1	1	2
Abogada/o Dictaminador	1	1	2
Abogada/o Defensor/a	1	0	1
Secretaria/o Ejecutiva/o	1	0	1
Oficial de Partes y Archivo	0	1	1
Asistente de Oficina	0	1	1
Secretaria/o	0	1	1
<b>GRAN TOTAL</b>			<b>11</b>

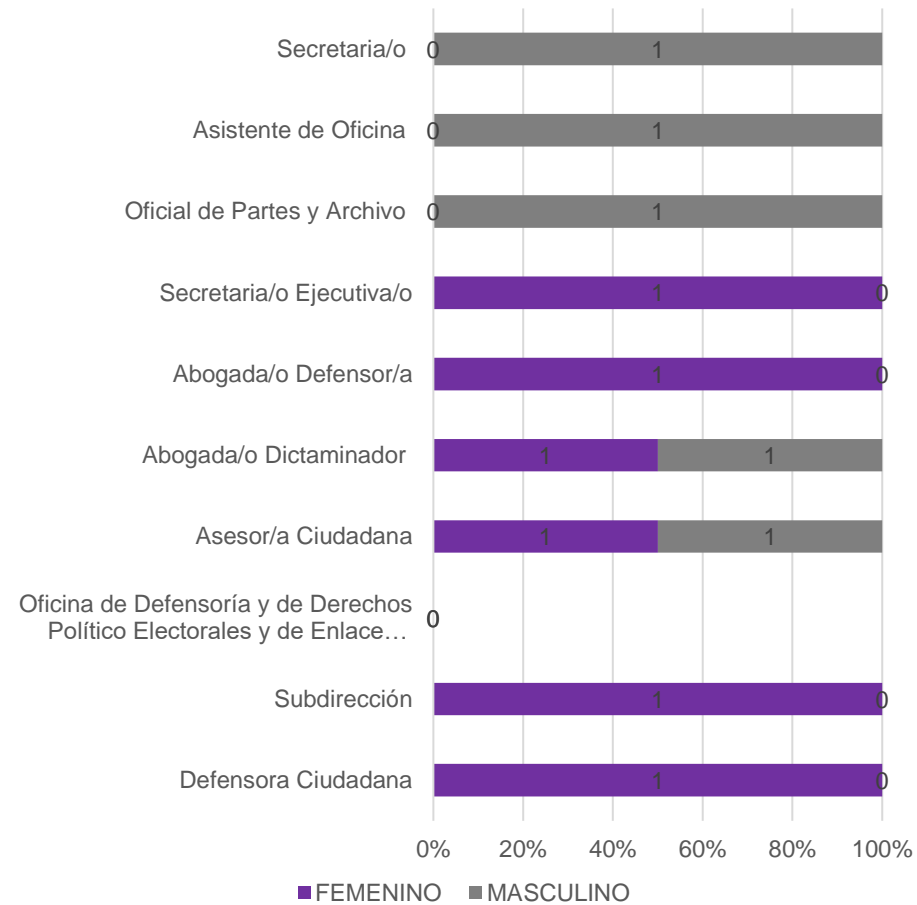

### PROPORCIÓN DE GÉNERO EN EL ÁREA

FEMENINO	MASCULINO	TOTAL
6	5	11

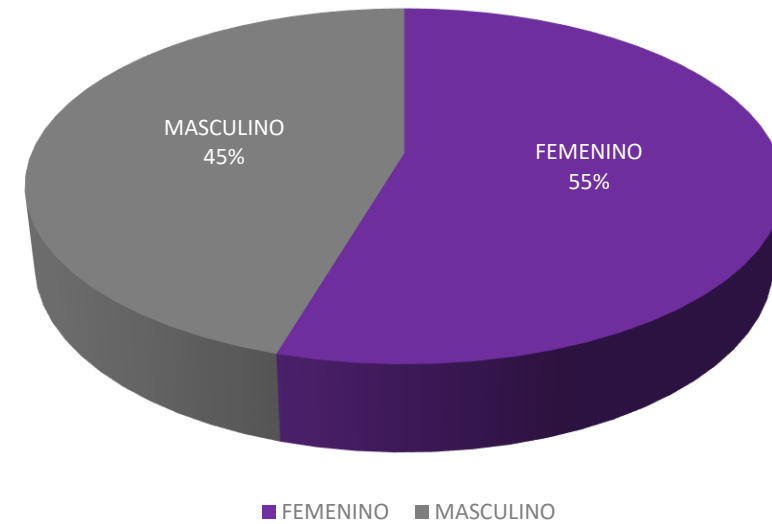



## DIRECCIÓN GENERAL JURÍDICA

NOMBRAMIENTO	FEMENINO	MASCULINO	TOTAL
Dirección General Jurídica	0	1	1
Jefatura de Departamento	2	1	3
Profesionista Técnica/o	1	2	3
Secretaria/o Ejecutiva/o	0	1	1
Subdirección	0	2	2
<b>GRAN TOTAL</b>			<b>10</b>



### PROPORCIÓN DE GÉNERO EN EL ÁREA

FEMENINO	MASCULINO	TOTAL
3	7	10

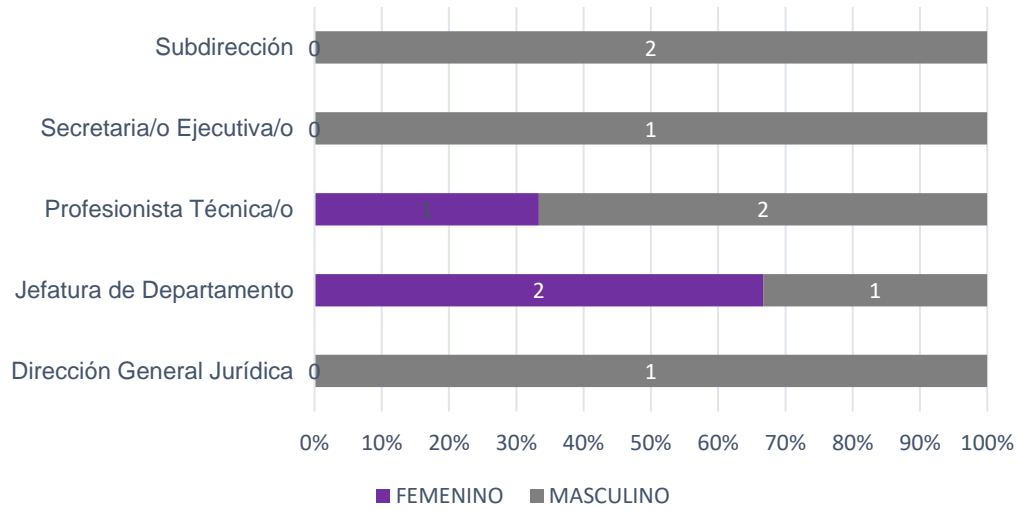
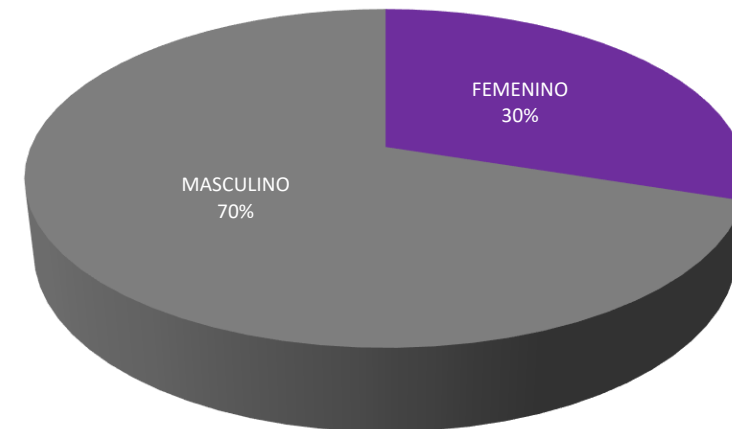

■ FEMENINO ■ MASCULINO



## CONTRALORÍA INTERNA

NOMBRAMIENTO	FEMENINO	MASCULINO	TOTAL
Encargada/o de Despacho Contraloría General	1	0	1
Abogada/o	1	0	1
Auditor/a	1	1	2
Chofer	0	1	1
Dirección	1	0	1
Jefatura de Departamento	1	2	3
Secretaria/o	0	1	1
Secretaria/o Ejecutiva/o	2	0	2
Secretaria/o Particular	0	1	1
<b>GRAN TOTAL</b>			<b>13</b>

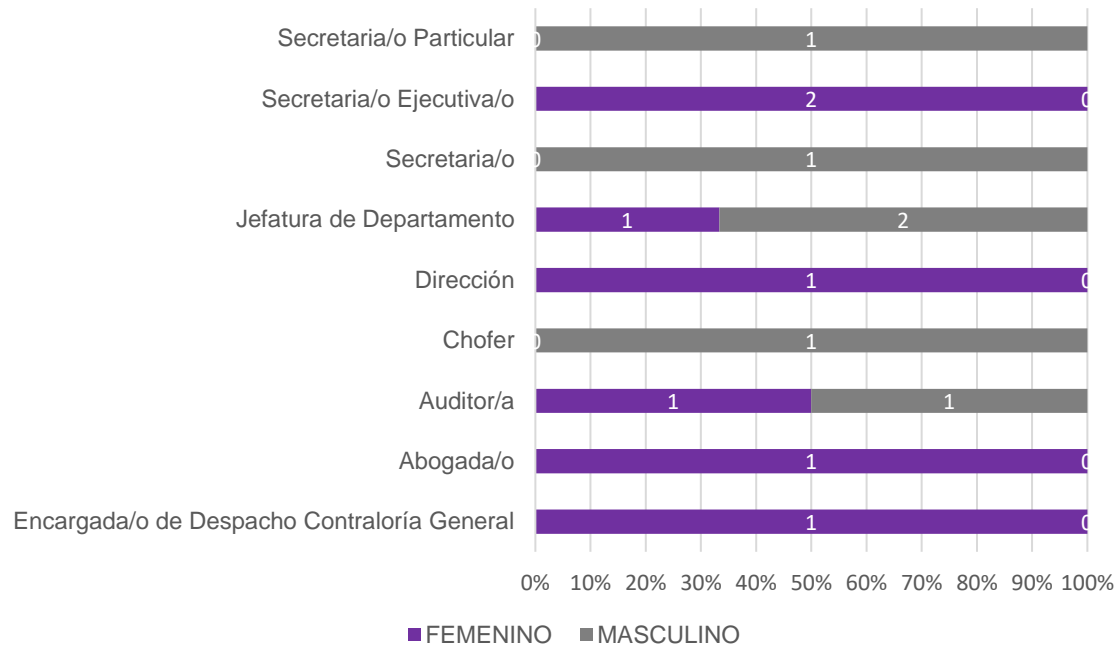

### PROPORCIÓN DE GÉNERO EN EL ÁREA

FEMENINO	MASCULINO	TOTAL
7	6	13

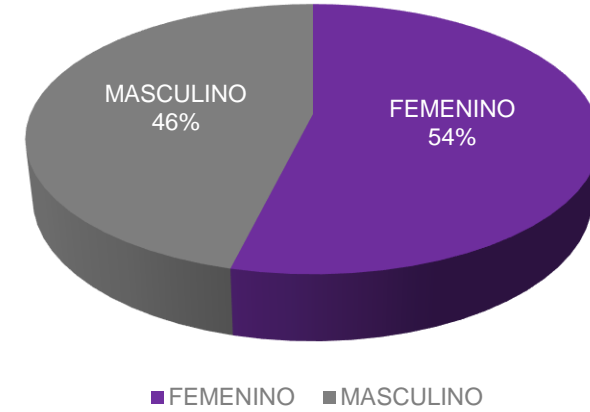



## COORDINACIÓN DE ARCHIVO

NOMBRAMIENTO	FEMENINO	MASCULINO	TOTAL
Coordinador/a de Archivo	1	0	1
Jefatura de Departamento	2	0	2
Secretaria/o	0	1	1
Profesionista Técnica/o	0	1	1
Subdirección	0	1	1
<b>GRAN TOTAL</b>			<b>6</b>



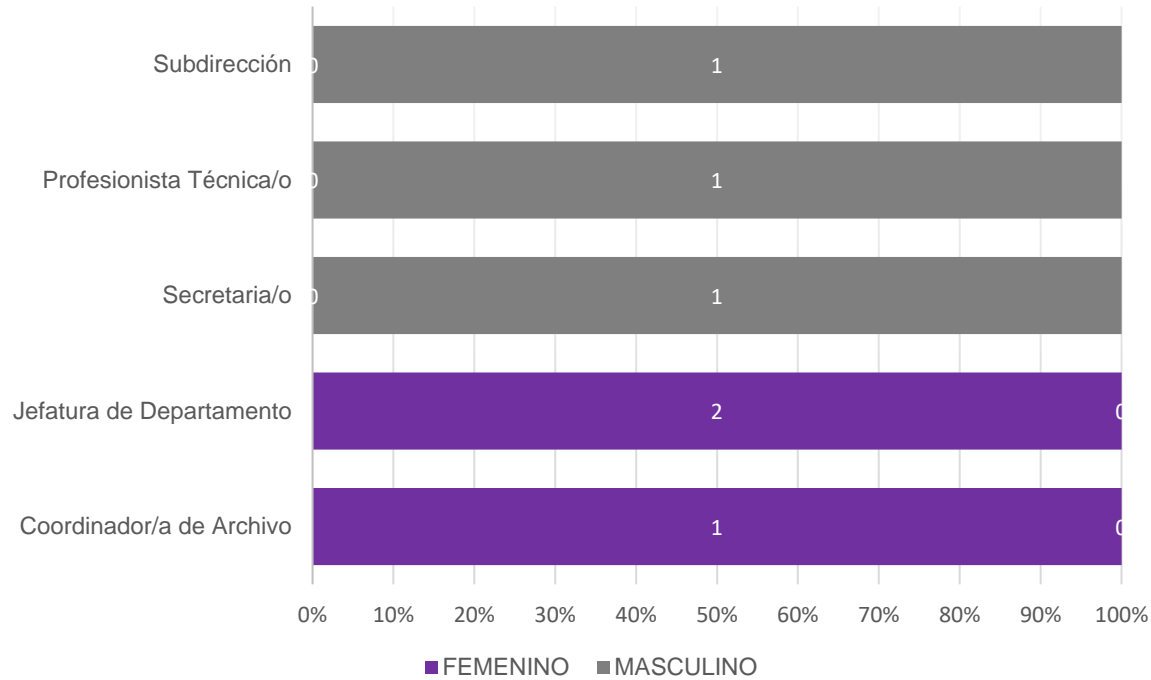

### PROPORCIÓN DE GÉNERO EN EL ÁREA

FEMENINO	MASCULINO	TOTAL
3	3	6

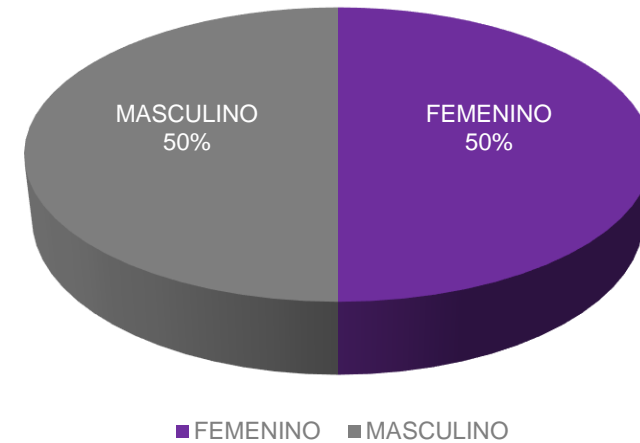



## COORDINACIÓN DE TRANSPARENCIA

### Y DATOS PERSONALES

NOMBRAMIENTO	FEMENINO	MASCULINO	TOTAL
Coordinador/a de Transparencia	0	1	1
Jefatura de Departamento	1	1	2
Subdirección	0	1	1
<b>GRAN TOTAL</b>			<b>4</b>



### PROPORCIÓN DE GÉNERO EN EL ÁREA

FEMENINO	MASCULINO	TOTAL
1	3	4

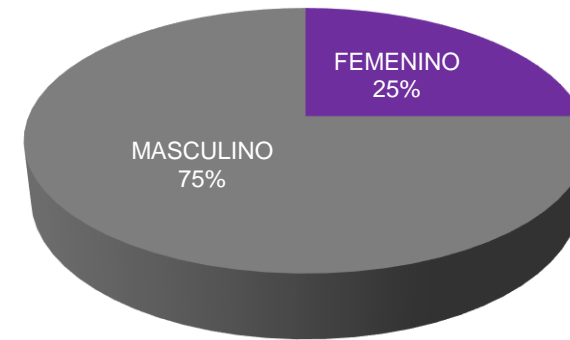

■ FEMENINO ■ MASCULINO

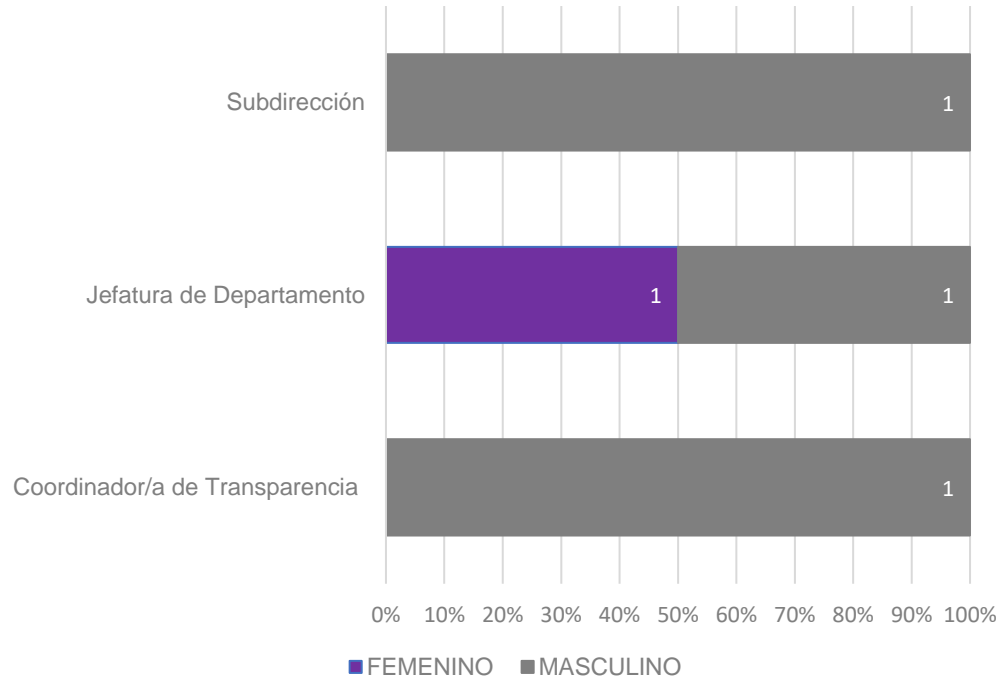



### COORDINACIÓN DE COMUNICACIÓN SOCIAL

NOMBRAMIENTO	FEMENINO	MASCULINO	TOTAL
Coordinador/a de Comunicación Social	0	1	1
Jefatura de Departamento	1	1	2
Secretaria/o Ejecutiva/o	0	1	1
Profesionista Técnica/o	1	0	1
Subdirección	0	1	1
<b>GRAN TOTAL</b>			<b>6</b>

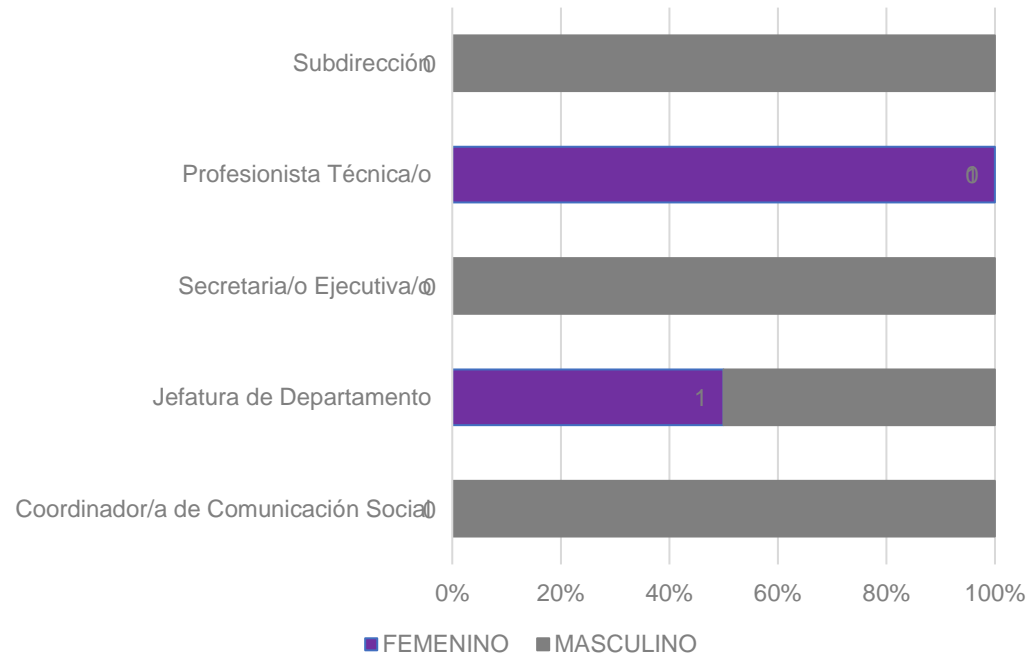

### PROPORCIÓN DE GÉNERO EN EL ÁREA

FEMENINO	MASCULINO	TOTAL
2	4	6

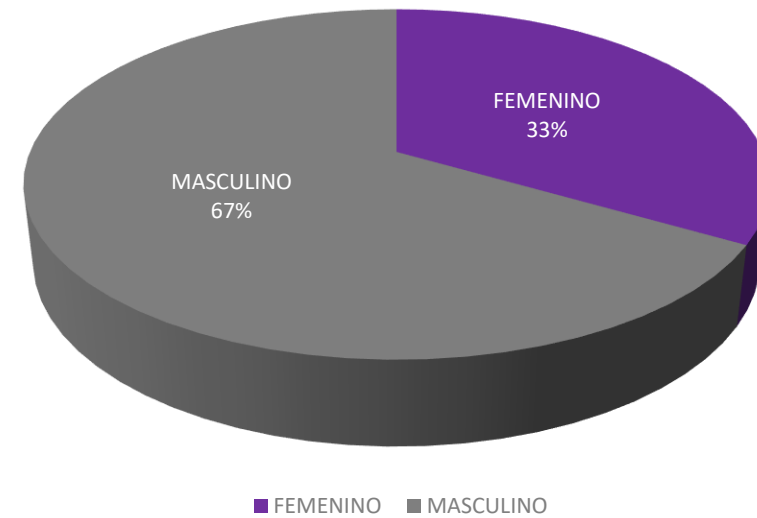



## COORDINACIÓN DE DIFUSIÓN Y PUBLICACIÓN

NOMBRAMIENTO	FEMENINO	MASCULINO	TOTAL
Coordinador/a de Difusión y Publicación	0	1	1
Jefatura de Departamento	0	1	1
Profesionista Técnica/o	1	0	1
Subdirección	1	0	1
<b>GRAN TOTAL</b>			<b>4</b>

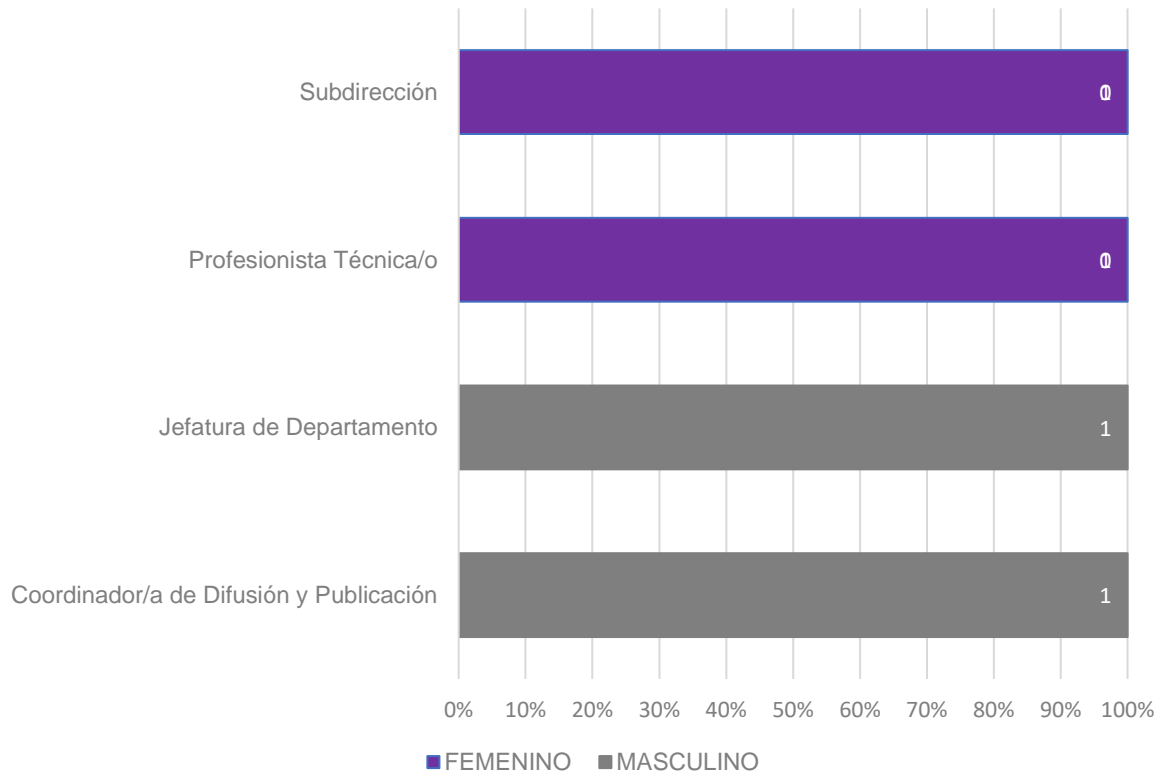

### PROPORCIÓN DE GÉNERO EN EL ÁREA

FEMENINO	MASCULINO	TOTAL
2	2	4

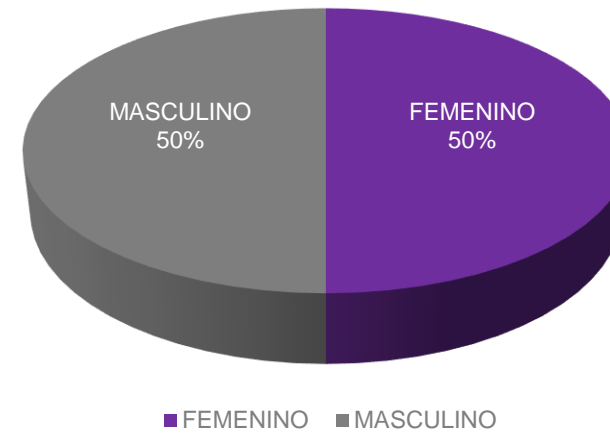



## COORDINACIÓN DE VINCULACIÓN Y RELACIONES INTERNACIONALES

NOMBRAMIENTO	FEMENINO	MASCULINO	TOTAL
Coordinador/a de Vinculación y Relaciones Internacionales	1	0	1
Jefatura de Departamento	1	0	1
Profesionista Técnica/o	0	1	1
Director de Vinculación y Enlace	0	1	1
Secretaria/o Ejecutiva/o	2	1	3
Secretaria/o	1	0	1
Auxiliar de Oficina	0	1	1
<b>GRAN TOTAL</b>			<b>9</b>





### PROPORCIÓN DE GÉNERO EN EL ÁREA

FEMENINO	MASCULINO	TOTAL
5	4	9

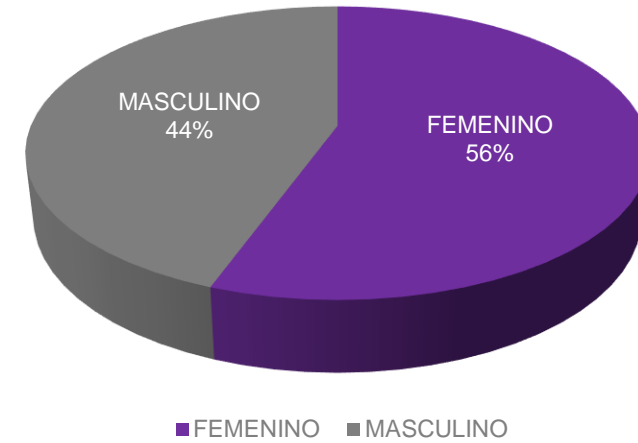
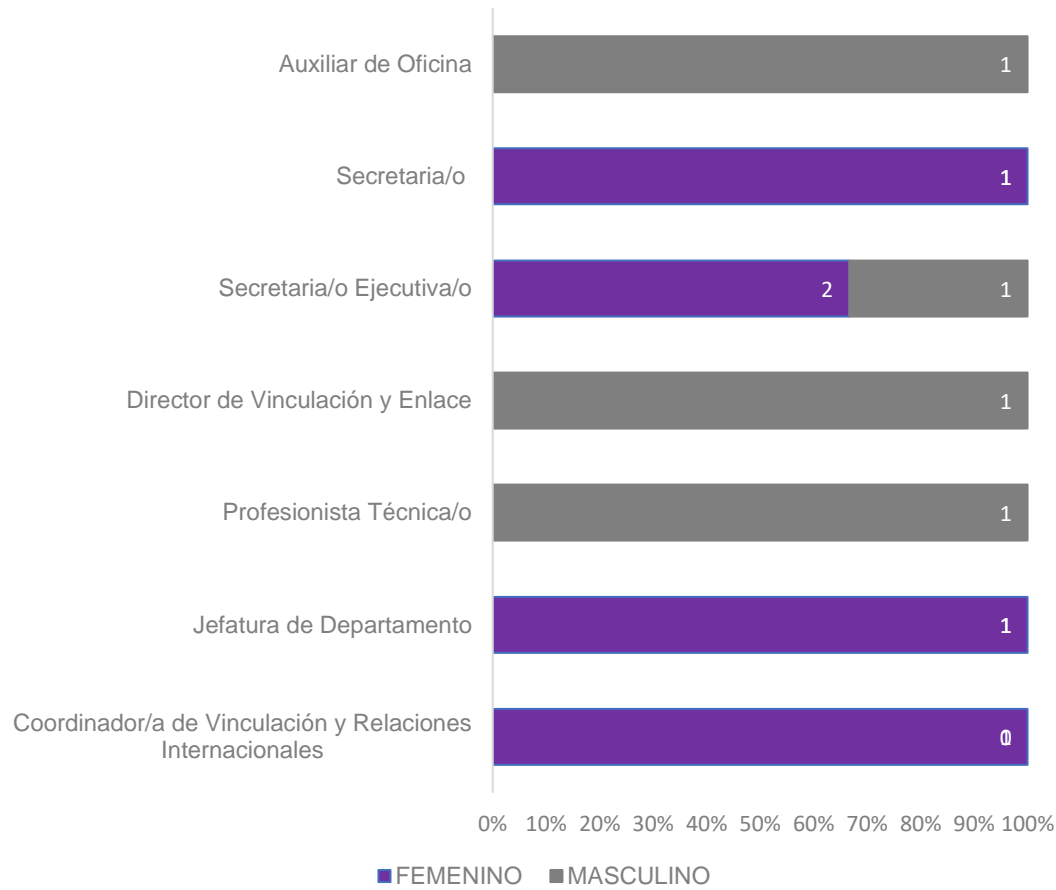



## COORDINACIÓN DE DERECHOS HUMANOS Y GÉNERO

NOMBRAMIENTO	FEMENINO	MASCULINO	TOTAL
Coordinador/a de Derechos Humanos y Género	1	0	1
Jefatura de Departamento	1	0	1
Secretaria/o Ejecutiva/o	0	1	1
Subdirección	0	1	1
<b>GRAN TOTAL</b>			<b>4</b>

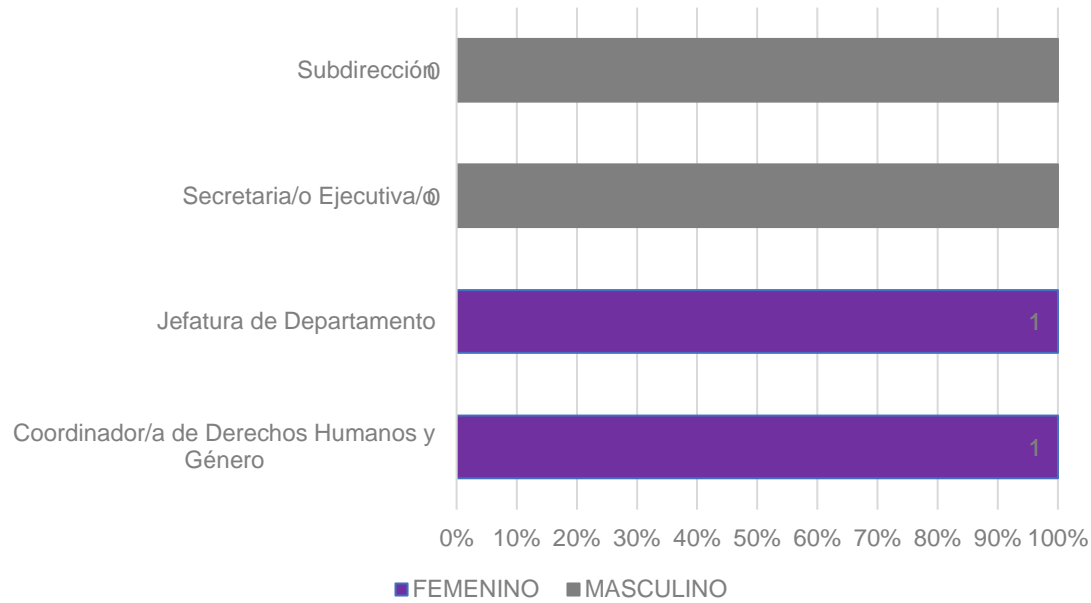

### PROPORCIÓN DE GÉNERO EN EL ÁREA

FEMENINO	MASCULINO	TOTAL
2	2	4

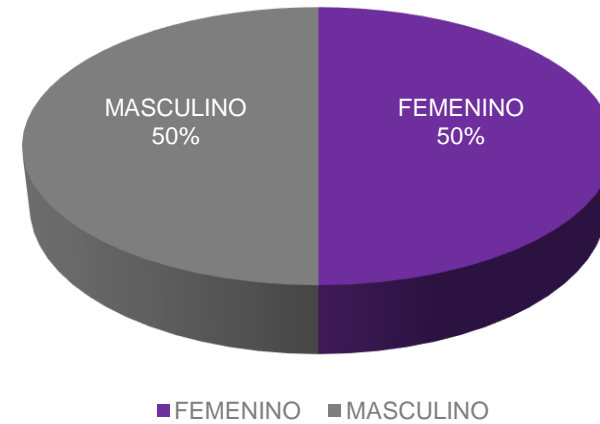



## INSTITUTO DE FORMACIÓN Y CAPACITACIÓN

NOMBRAMIENTO	FEMENINO	MASCULINO	TOTAL
Director/a del Instituto	1	0	1
Jefatura de Departamento	0	1	1
Profesionista Técnica/o	1	0	1
Secretaria/o	1	0	1
Subdirección	1	0	1
<b>GRAN TOTAL</b>			<b>5</b>

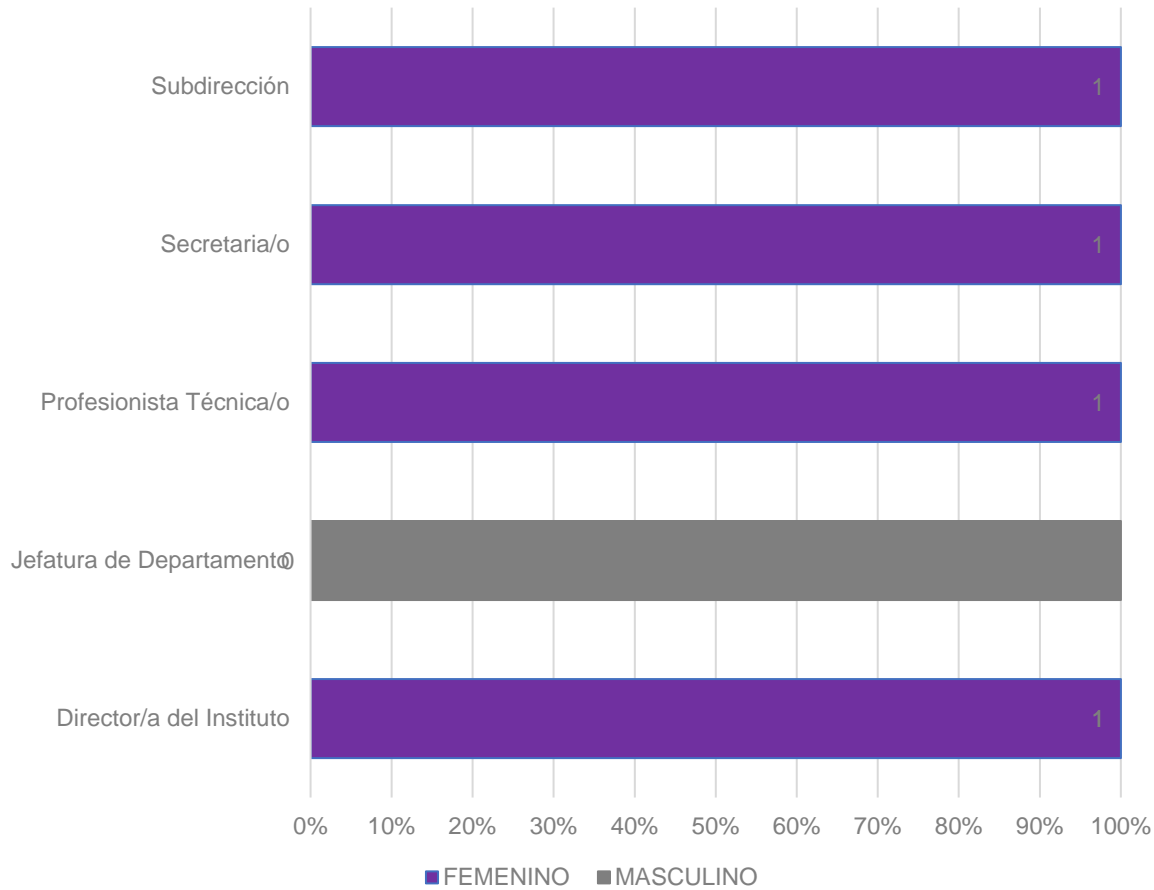

**PROPORCIÓN DE GÉNERO EN EL ÁREA**

FEMENINO	MASCULINO	TOTAL
4	1	5

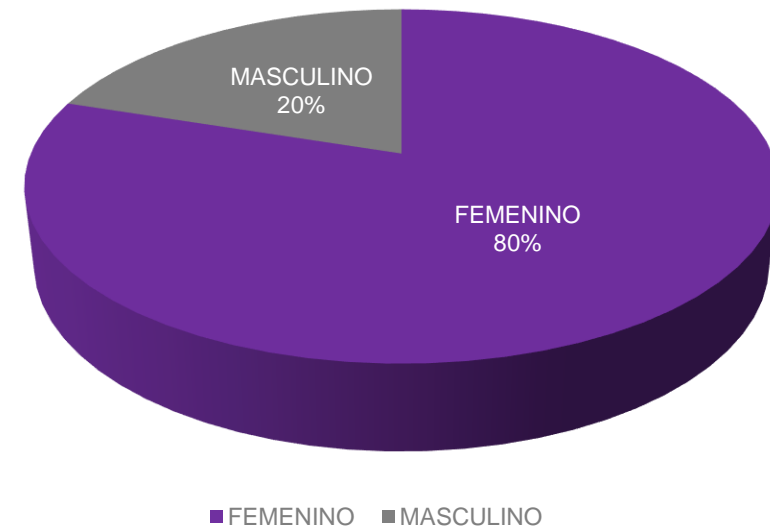



### UNIDAD DE SERVICIOS INFORMÁTICOS

NOMBRAMIENTO	FEMENINO	MASCULINO	TOTAL
Director/a de la Unidad de Servicios Informáticos	0	1	1
Jefatura de Departamento	1	2	3
Profesionista Técnica/o	2	0	2
Secretaria/o	1	0	1
Subdirección	1	0	1
<b>GRAN TOTAL</b>			<b>8</b>

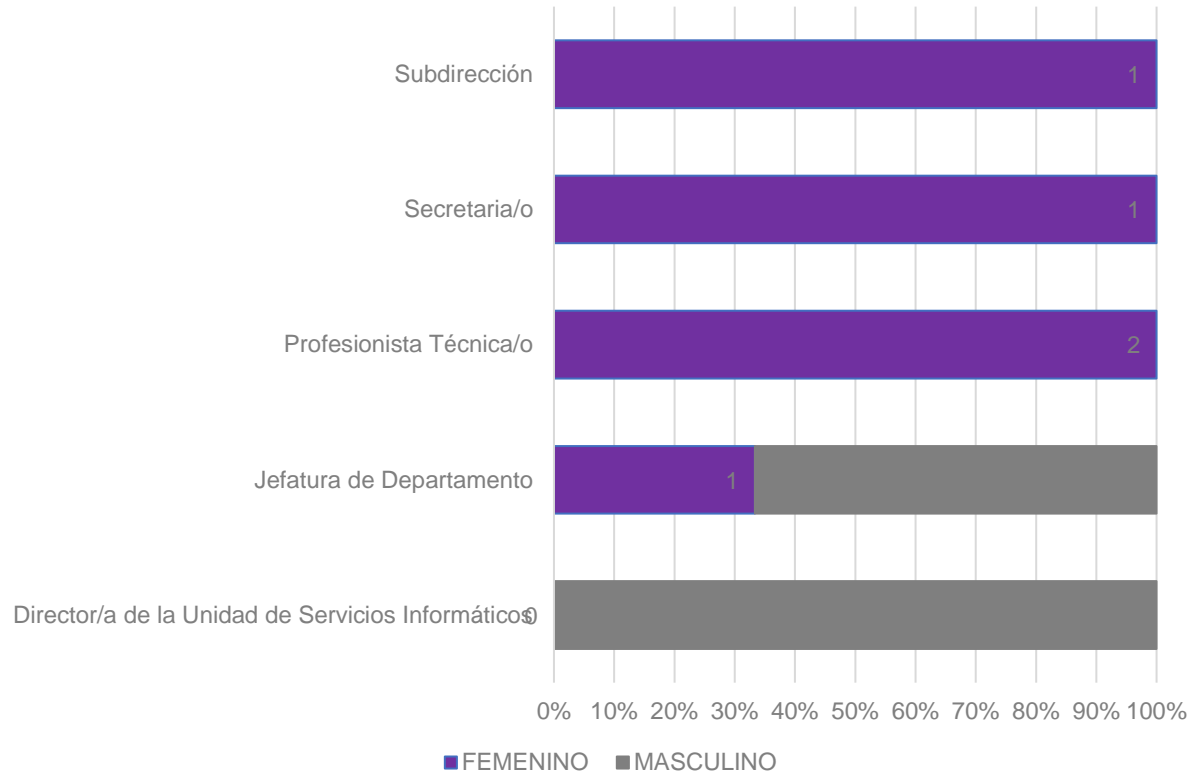

**PROPORCIÓN DE GÉNERO EN EL ÁREA**

FEMENINO	MASCULINO	TOTAL
5	3	8

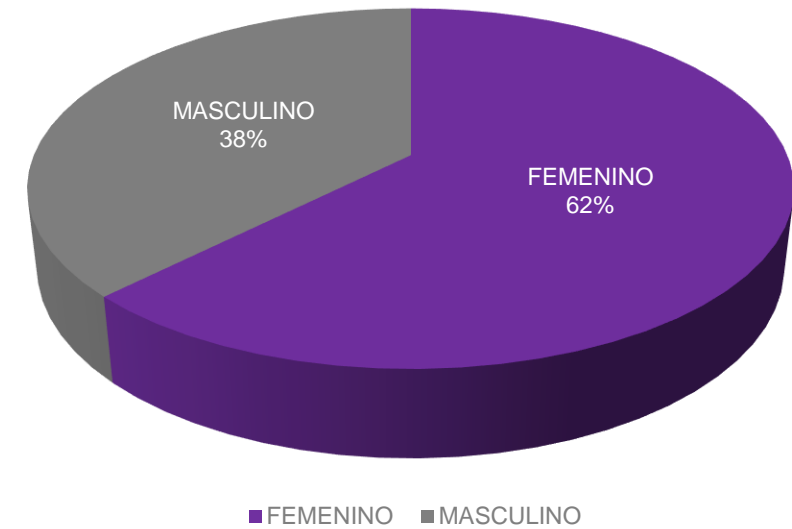



## UNIDAD DE ESTADÍSTICA Y JURISPRUDENCIA

NOMBRAMIENTO	FEMENINO	MASCULINO	TOTAL
Director/a de la Unidad de Estadística y Jurisprudencia	0	1	1
Subdirección	0	2	2
Jefatura de Departamento	1	0	1
Profesionista Técnica/o	2	0	2
Secretaria/o	1	0	1
<b>GRAN TOTAL</b>			<b>7</b>



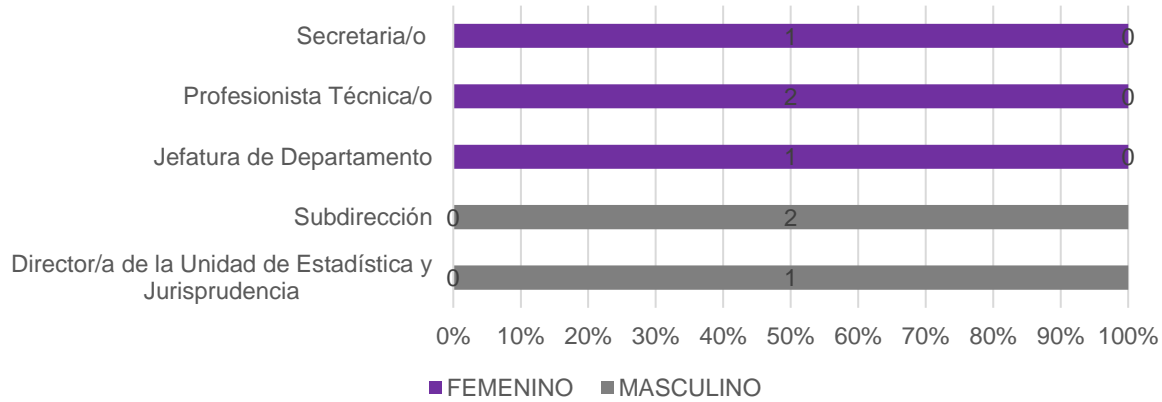

### ROPORCIÓN DE GÉNERO EN EL ÁREA

FEMENINO	MASCULINO	TOTAL
4	3	7

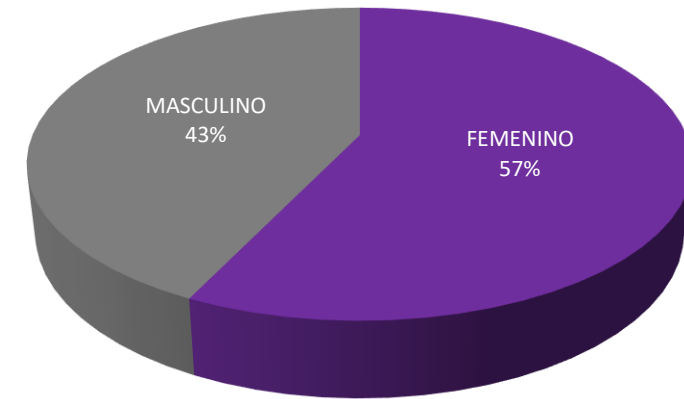

■ FEMENINO ■ MASCULINO



**UNIDAD ESPECIALIZADA DE  
PROCEDIMIENTOS SANCIONADORES**

<b>NOMBRAMIENTO</b>	<b>FEMENINO</b>	<b>MASCULINO</b>	<b>TOTAL</b>
Director/a de la Unidad Especializada de Procedimientos Sancionadores. Encargada/o Despacho	1	0	1
Auxiliar de Oficina	0	1	1
Secretaria/o	5	0	5
Secretaria/o Auxiliar	2	1	3
Secretaria/o de Estudio Cuenta	2	1	3
<b>GRAN TOTAL</b>			<b>13</b>

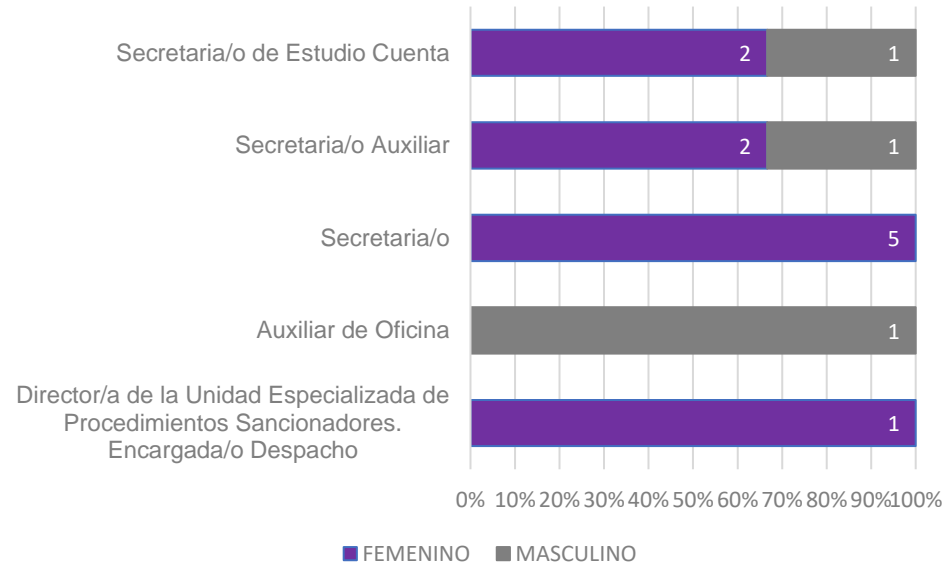

**PROPORCIÓN DE GÉNERO EN EL ÁREA**

FEMENINO	MASCULINO	TOTAL
10	3	13

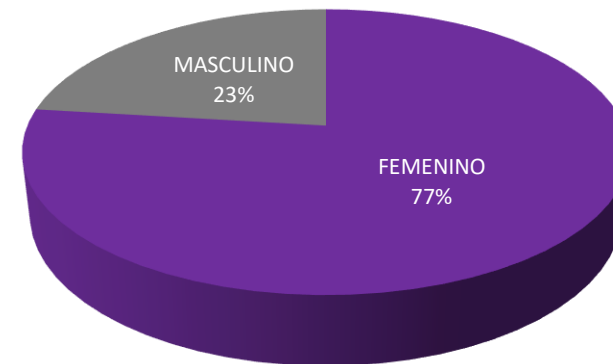

■ FEMENINO ■ MASCULINO



### COMISIÓN DE CONTROVERSIAS LABORALES Y ADMINISTRATIVAS

NOMBRAMIENTO	FEMENINO	MASCULINO	TOTAL
Secretaría/o Técnica	1	0	1
Secretaria/o Auxiliar	1	1	2
Secretaria/o	1	0	1
<b>GRAN TOTAL</b>			<b>4</b>

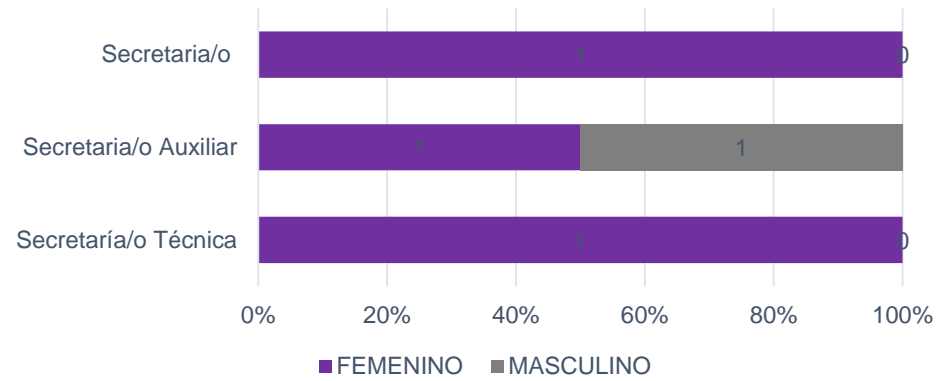

### PROPORCIÓN DE GÉNERO EN EL ÁREA

FEMENINO	MASCULINO	TOTAL
3	1	4

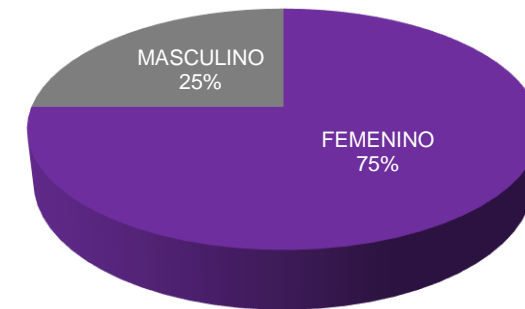

■ FEMENINO ■ MASCULINO



### PERSONAL CONTRATADO BAJO EL RÉGIMEN DE HONORARIOS

NOMBRAMIENTO	FEMENINO	MASCULINO	TOTAL
Asesor/a	0	0	0
Auxiliar de Oficina	0	0	0
Jefatura de Departamento	0	0	0
Profesionista Técnica/o	0	0	0
Secretaria/o Ejecutiva/o	1	0	1
Secretaria/o Auxiliar	1	0	1
Subdirección	0	0	0
<b>GRAN TOTAL</b>			<b>2</b>

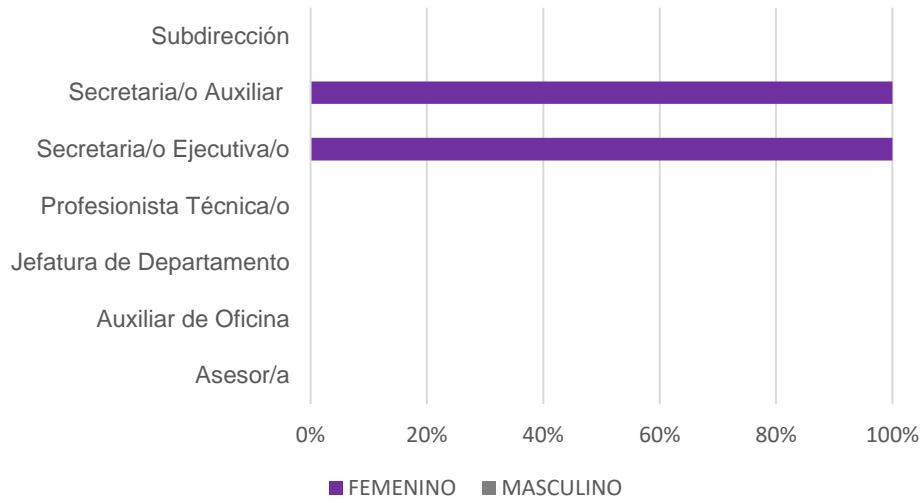

**PROPORCIÓN DE GÉNERO EN EL ÁREA**

FEMENINO	MASCULINO	TOTAL
2	0	2

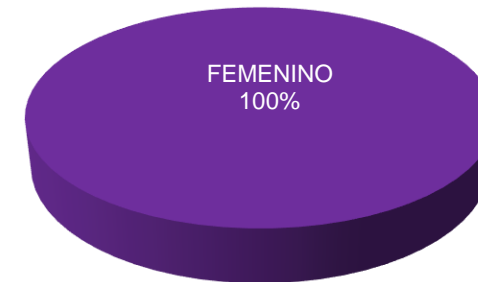

■ FEMENINO ■ MASCULINO