



ESTADÍSTICA DEL PERSONAL QUE LABORA EN EL TRIBUNAL ELECTORAL DE LA CIUDAD DE MÉXICO  
Área que Genera o Posee la Información: **Secretaría Administrativa**. Fecha de Actualización 31/10/2020



# ESTADÍSTICA POR GÉNERO DEL PERSONAL QUE INTEGRA EL TRIBUNAL ELECTORAL DE LA CIUDAD DE MÉXICO



OCTUBRE 2020



## **CONTENIDO**

### **ESTADÍSTICA GENERAL**

#### **ESTADÍSTICA POR TIPO DE PUESTO O NOMBRAMIENTO**

##### **ESTRUCTURA Y HONORARIOS**

##### **ESTADÍSTICA POR MÁXIMO GRADO DE ESTUDIOS (Estructura y Honorarios)**

### **PRESIDENCIA Y PONENCIAS**

#### **PRESIDENCIA**

##### **PONENCIA DEL MGDO. GUSTAVO ANZALDO HERNÁNDEZ**

##### **PONENCIA DE LA MGDA. MARTHA ALEJANDRA CHÁVEZ CAMARENA**

##### **PONENCIA DE LA MGDA. MARTHA LETICIA MERCADO RAMÍREZ**

##### **PONENCIA DEL MGDO. ARMANDO AMBRIZ HERNÁNDEZ**

##### **PONENCIA DEL MGDO. JUAN CARLOS SÁNCHEZ LEÓN**

### **ÓRGANOS EJECUTIVOS**

#### **SECRETARÍA GENERAL**

#### **SECRETARÍA ADMINISTRATIVA**

### **DEFENSORÍA CIUDADANA**

### **DIRECCIÓN GENERAL JURÍDICA**

### **CONTRALORÍA INTERNA**



## **ÓRGANOS AUXILIARES**

**COORDINACIÓN DE ARCHIVO**

**COORDINACIÓN DE TRANSPARENCIA Y DATOS PERSONALES**

**COORDINACIÓN DE COMUNICACIÓN SOCIAL**

**COORDINACIÓN DE DIFUSIÓN Y PUBLICACIÓN**

**COORDINACIÓN DE VINCULACIÓN**

**Y RELACIONES INTERNACIONALES**

**COORDINACIÓN DE DERECHOS HUMANOS Y GÉNERO**

**INSTITUTO DE FORMACIÓN Y CAPACITACIÓN**

**UNIDAD DE SERVICIOS INFORMÁTICOS**

**UNIDAD DE ESTADÍSTICA Y JURISPRUDENCIA**

**UNIDAD ESPECIALIZADA DE PROCEDIMIENTOS SANCIONADORES**

**COMISIÓN DE CONTROVERSIAS LABORALES Y ADMINISTRATIVAS**

**PERSONAL CONTRATADO BAJO EL RÉGIMEN DE HONORARIOS**



## ESTADÍSTICA GENERAL

ÁREA	FEMENINO	MASCULINO	TOTAL
Presidencia	3	1	4
Ponencias	53	42	95
Órganos Ejecutivos	23	23	46
Dirección General Jurídica	2	7	9
Defensoría Ciudadana	4	3	7
Contraloría Interna	7	6	13
Órganos Auxiliares	37	29	66
Comisión de Controversias	3	1	4
<b>TOTAL ESTRUCTURA</b>			<b>244</b>
<b>Personal de Honorarios</b>	3	0	3
<b>TOTAL HONORARIOS</b>			<b>3</b>
<b>GRAN TOTAL</b>			<b>247</b>

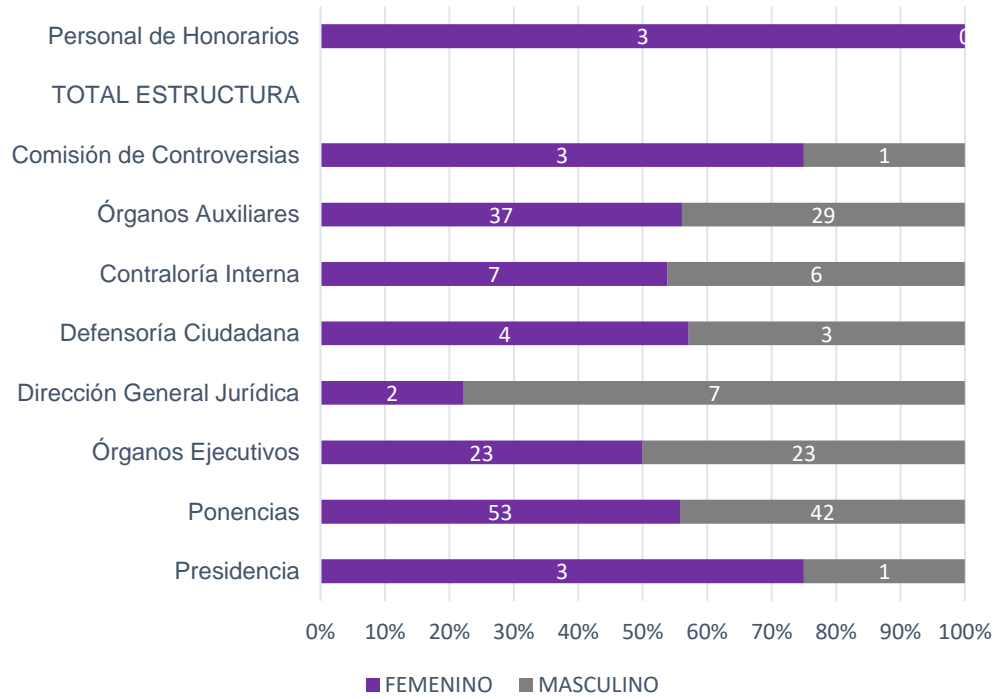

### PROPORCIÓN DE GÉNERO

FEMENINO	MASCULINO	TOTAL
135	112	247

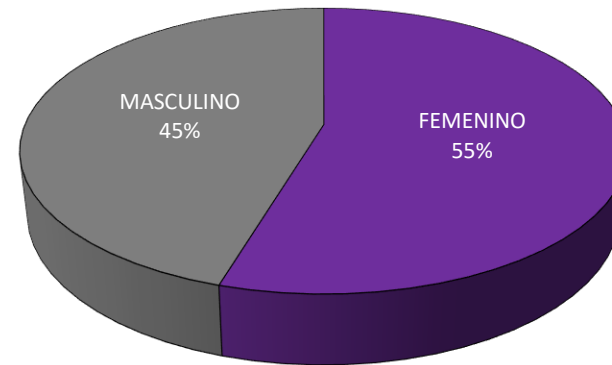

■ FEMENINO ■ MASCULINO



**ESTADÍSTICA POR TIPO DE PUESTO O NOMBRAMIENTO**  
**ESTRUCTURA y HONORARIOS**

PUESTO	FEMENINO	MASCULINO	TOTAL
Pleno del Tribunal Electoral de la Ciudad de México	2	3	5
Abogada/o	3	1	4
Actuario/a	0	2	2
Asesor/a	6	8	14
Asistente	3	4	7
Auditor/a	1	1	2
Auxiliar de Mantenimiento	0	1	1
Auxiliares de Oficina	1	7	8
Chofer	0	1	1
Coordinador/a de Gestión	2	2	4
Direcciones Adscritas a un Área	2	2	4
Ejecutiva/o de Investigación y Análisis	3	0	3
Encargada/o de Despacho	4	0	4
Jefatura de Departamento	14	12	26
Profesionista Técnica/o	15	12	27
Recepcionista	1	0	1
Secretaria/o	20	6	26
Secretaria/o Ejecutiva/o	25	10	35
Secretaria/o Particular	0	2	2
Secretaria/o Auxiliares	10	7	17
Secretaria/o de Estudio Cuenta	9	12	21
Secretaria/o de Estudio Cuenta y Coordinación de Ponencia	1	2	3
Secretaría/o Técnica/o de la Secretaría General	0	1	1
Subdirección	5	9	14
Titulares de Área	7	8	15
<b>GRAN TOTAL</b>			<b>247</b>

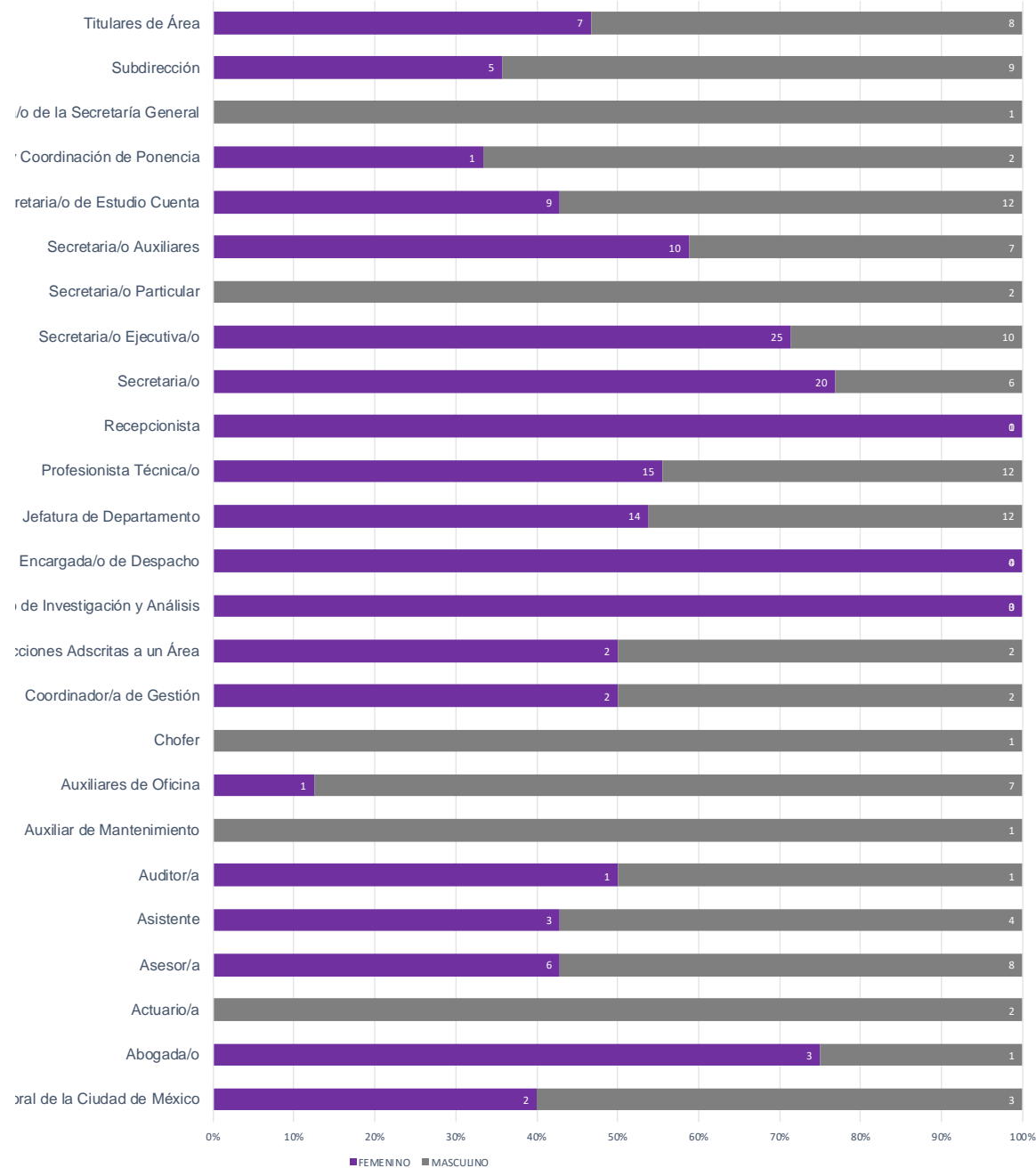



## ESTADÍSTICA POR MÁXIMO GRADO DE ESTUDIOS (Estructura y Honorarios)

GRADO O ESSCOLARIDAD	FEMENINO	MASCULINO	TOTAL
Doctorado	2	3	5
Maestría	13	12	25
Especialidad	3	6	9
Posgrado	0	0	0
Nivel Superior	98	78	176
Nivel Medio Superior	17	6	23
Nivel Básico	2	7	9
<b>GRAN TOTAL</b>			<b>247</b>



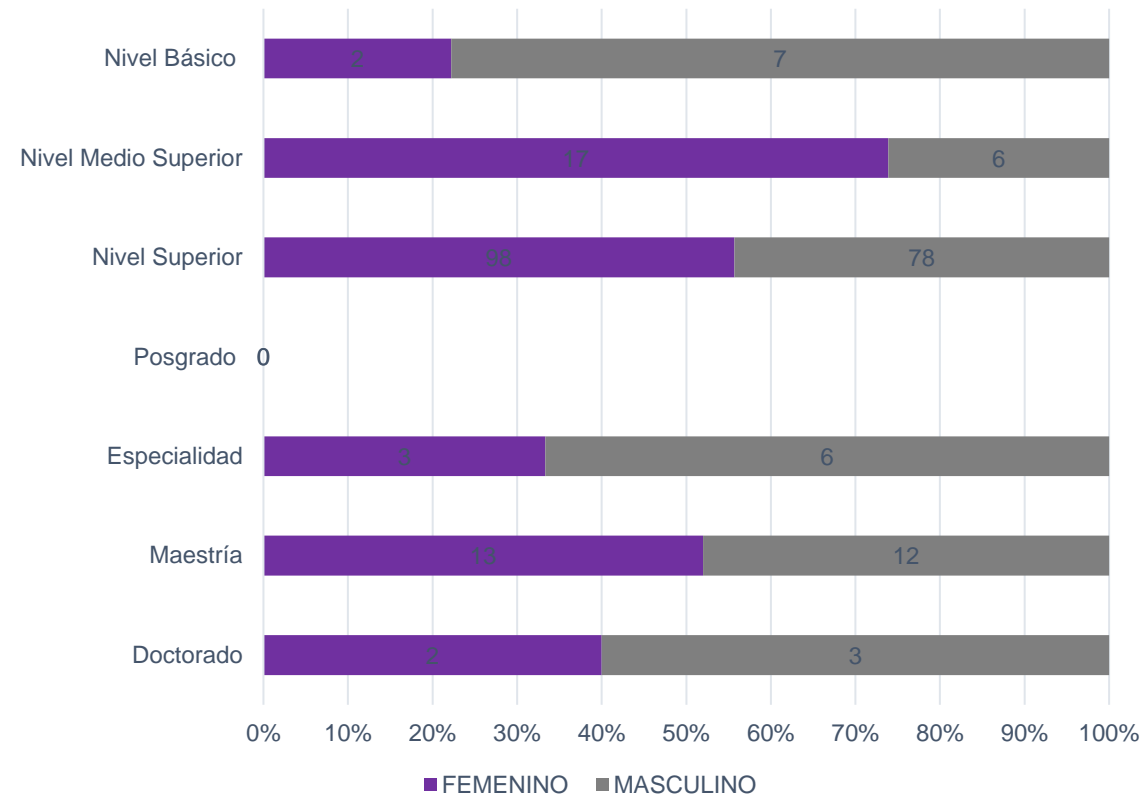



## PRESIDENCIA

NOMBRAMIENTO	FEMENINO	MASCULINO	TOTAL
Magistrada/o Presidenta/e	0	1	1
Asesor/a	1	0	1
Profesionista Técnica/o	2	0	2
<b>GRAN TOTAL</b>			<b>4</b>

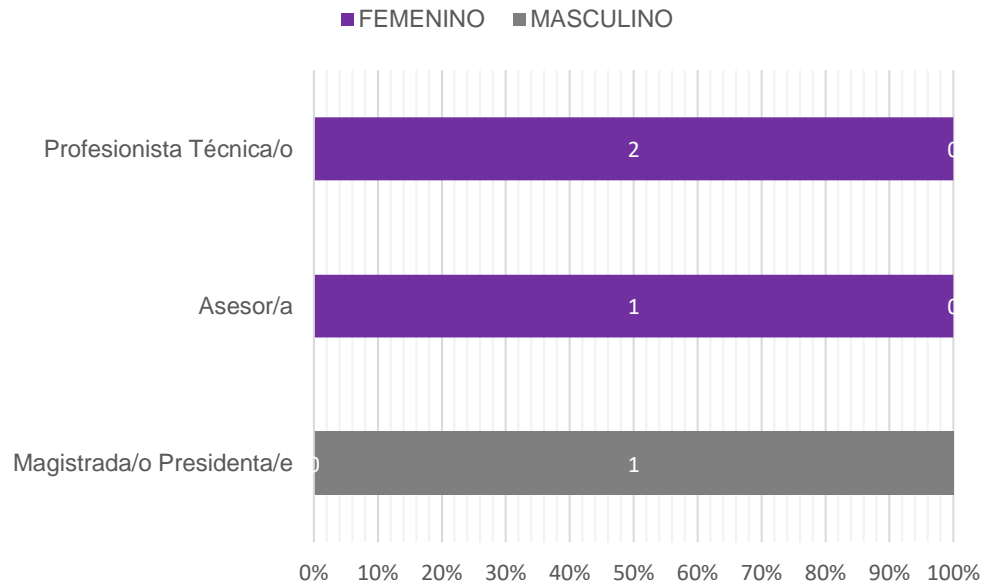

### PROPORCIÓN DE GÉNERO EN EL ÁREA

FEMENINO	MASCULINO	TOTAL
3	1	4

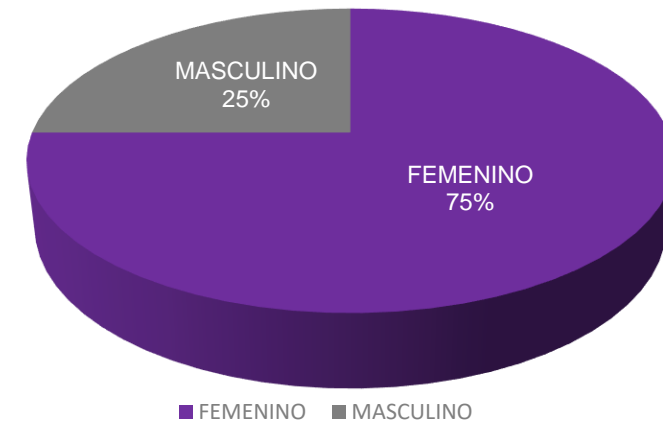



**PONENCIA DEL MGDO.  
 GUSTAVO ANZALDO HERNÁNDEZ**

<b>NOMBRAMIENTO</b>	<b>FEMENINO</b>	<b>MASCULINO</b>	<b>TOTAL</b>
Coordinadora/o de Gestión	0	0	0
Ejecutiva/o de Investigación y Análisis	0	0	0
Profesionista Técnica/o	3	2	5
Secretaria/o Ejecutiva/o	2	0	2
Secretaria/o Auxiliar. Encargada de Despacho	1	0	1
Asesor/a	1	1	2
Secretaria/o	1	0	1
Secretaria/o de Estudio Cuenta	2	2	4
<b>GRAN TOTAL</b>			<b>15</b>

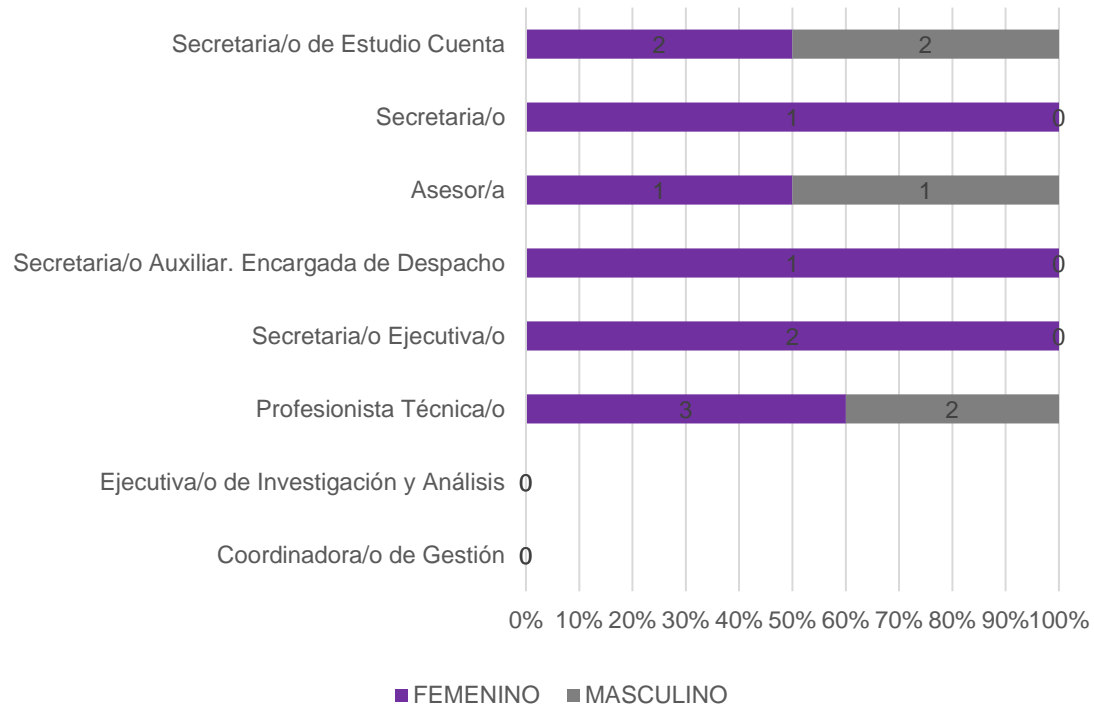

### PROPORCIÓN DE GÉNERO EN EL ÁREA

FEMENINO	MASCULINO	TOTAL
10	5	15

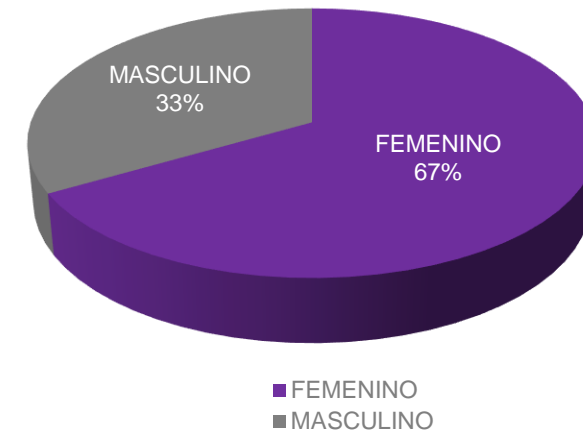



## PONENCIA DE LA MGDA.

### MARTHA LETICIA MERCADO RAMÍREZ

NOMBRAMIENTO	FEMENINO	MASCULINO	TOTAL
Magistrada/o Electoral	1	0	1
Secretaria/o de Estudio Cuenta y Coordinador/a de Ponencia	0	1	1
Secretaria/o de Estudio Cuenta	2	1	3
Coordinadora/o de Gestión	0	0	0
Asesor/a	1	0	1
Asesor/a de Magistrada/o	0	2	2
Ejecutiva/o de Investigación y Análisis	1	0	1
Secretaria/o	1	2	3
Secretaria/o Ejecutiva/o	4	3	7
Secretaria/o Auxiliar	1	1	2
<b>GRAN TOTAL</b>			<b>21</b>

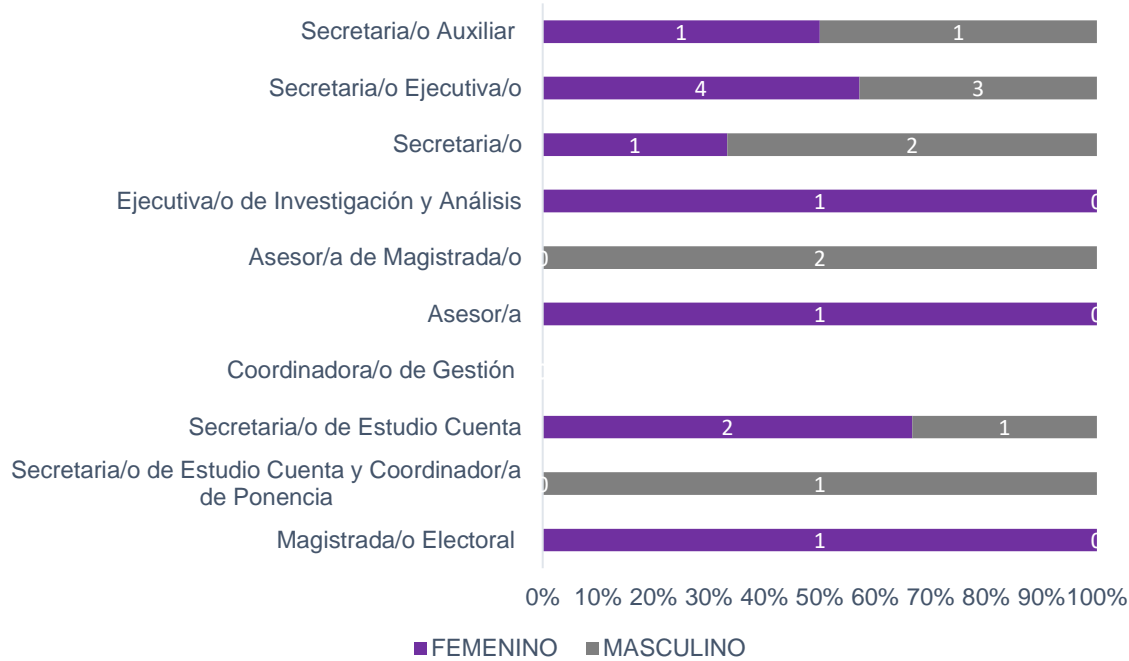

### PROPORCIÓN DE GÉNERO EN EL ÁREA

FEMENINO	MASCULINO	TOTAL
11	10	21

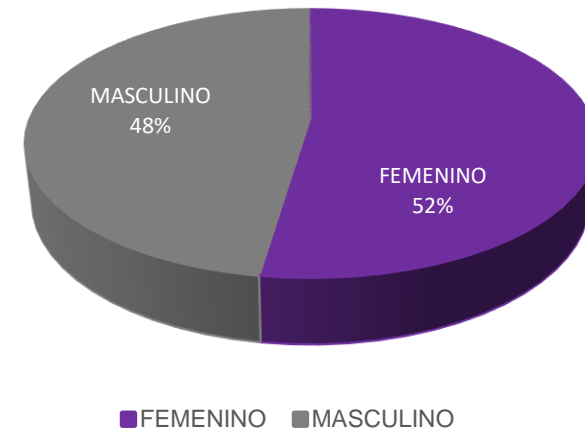



**PONENCIA DE LA MGDA.  
MARTHA ALEJANDRA CHÁVEZ CAMARENA**

<b>NOMBRAMIENTO</b>	<b>FEMENINO</b>	<b>MASCULINO</b>	<b>TOTAL</b>
Magistrada/o Electoral	1	0	1
Asesor/a	3	2	5
Secretaria/o Particular	0	1	1
Coordinador/a de Gestión	1	0	1
Jefatura de Departamento	0	1	1
Profesionista Técnica/o	0	1	1
Secretaria/o Ejecutiva/o	2	0	2
Secretaria/o Auxiliar	2	1	3
Secretaria/o de Estudio Cuenta	2	3	5
<b>GRAN TOTAL</b>			<b>20</b>



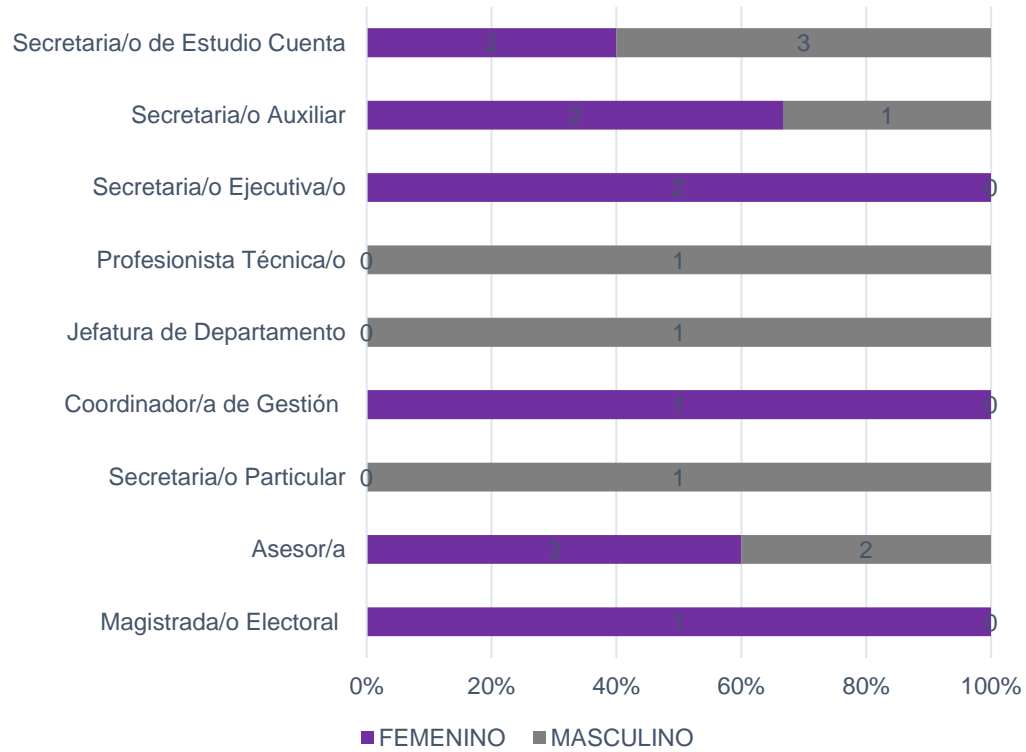

### PROPORCIÓN DE GÉNERO EN EL ÁREA

FEMENINO	MASCULINO	TOTAL
11	9	20

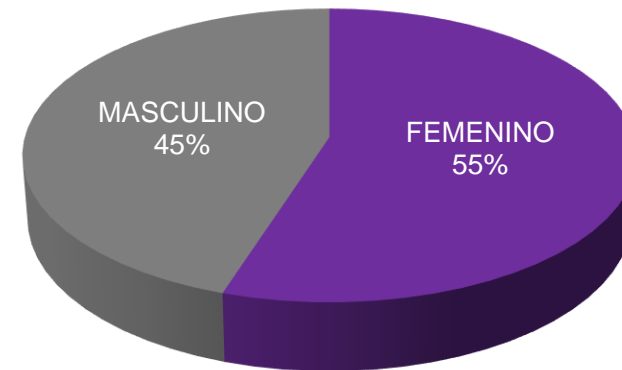

■ FEMENINO ■ MASCULINO



**PONENCIA DEL MGDO. ARMANDO AMBRIZ HERNÁNDEZ**

NOMBRAMIENTO	FEMENINO	MASCULINO	TOTAL
Magistrada/o Electoral	0	1	1
Coordinador/a de Gestión	1	0	1
Profesionista Técnica/o	1	2	3
Secretaria/o	5	0	5
Secretaria/o Ejecutiva/o	1	1	2
Secretaria/o Auxiliar	1	1	2
Secretaria/o de Estudio Cuenta	2	2	4
Asesor /a	0	1	1
Ejecutiva/o de Investigación y Análisis	1	0	1
Secretaria/o de Estudio Cuenta y Coordinador/a de Ponencia	0	1	1
<b>GRAN TOTAL</b>			<b>21</b>



**ESTADÍSTICA DEL PERSONAL QUE LABORA EN EL TRIBUNAL ELECTORAL DE LA CIUDAD DE MÉXICO**  
 Área que Genera o Posee la Información: **Secretaría Administrativa**. Fecha de Actualización 31/10/2020

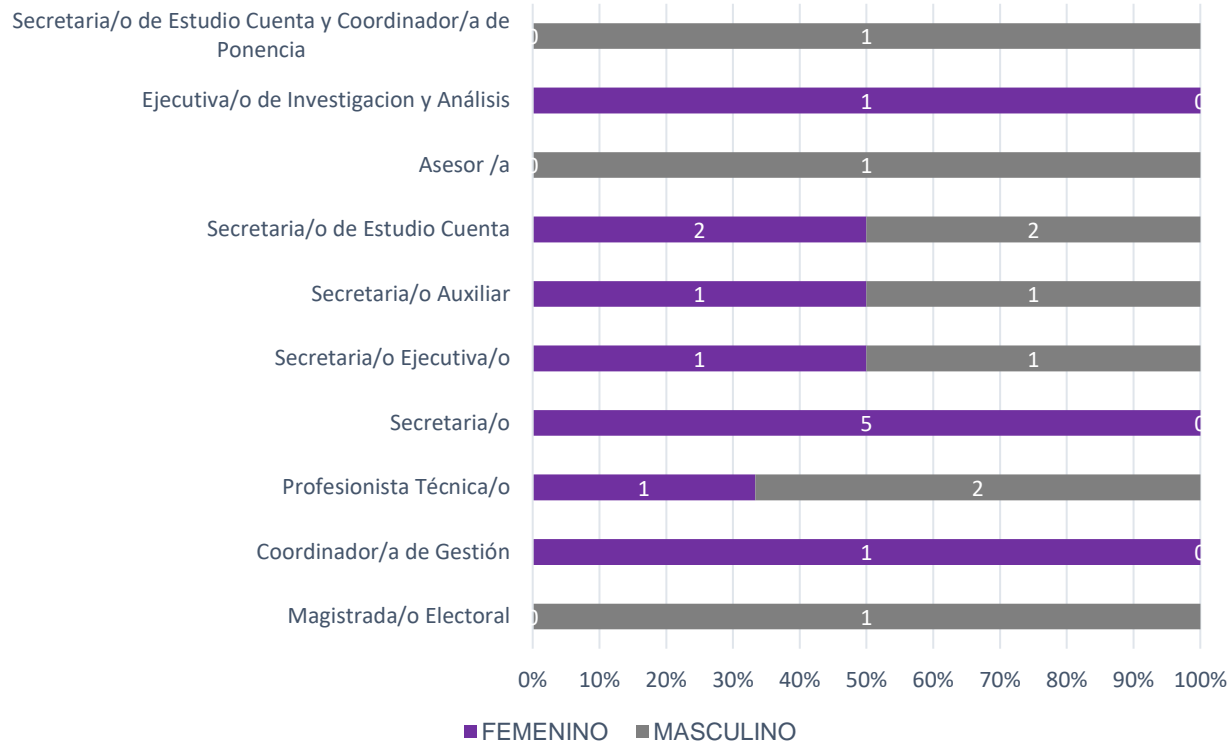

**PROPORCIÓN DE GÉNERO EN EL ÁREA**

FEMENINO	MASCULINO	TOTAL
12	9	21

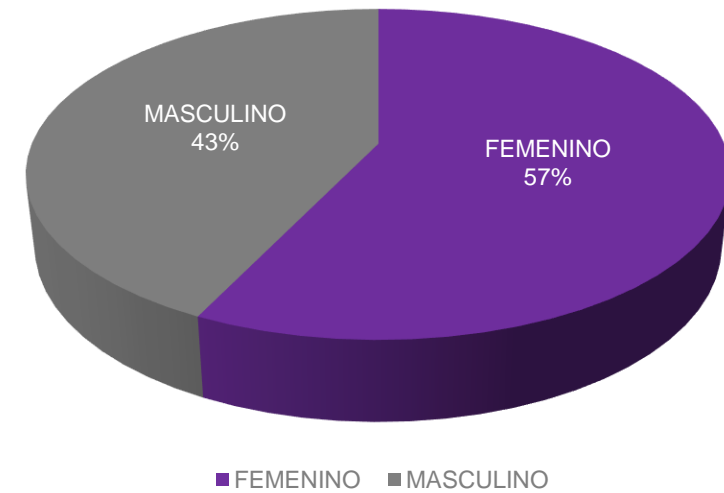



## PONENCIA DEL MAGDO.

### JUAN CARLOS SÁNCHEZ LEÓN

NOMBRAMIENTO	FEMENINO	MASCULINO	TOTAL
Magistrada/o Electoral	0	1	1
Asesor/a	0	1	1
Coordinadora/o de gestión	0	1	1
Ejecutiva/o de Investigación y Análisis	1	0	1
Secretaria/o Ejecutiva/o	7	2	9
Secretaria/o Auxiliar	0	1	1
Secretaria/o de Estudio Cuenta	0	3	3
Secretaria/o de Estudio Cuenta y Coordinador/a de Ponencia	1	0	1
<b>GRAN TOTAL</b>			<b>18</b>



**ESTADÍSTICA DEL PERSONAL QUE LABORA EN EL TRIBUNAL ELECTORAL DE LA CIUDAD DE MÉXICO**  
Área que Genera o Posee la Información: **Secretaría Administrativa**. Fecha de Actualización 31/10/2020

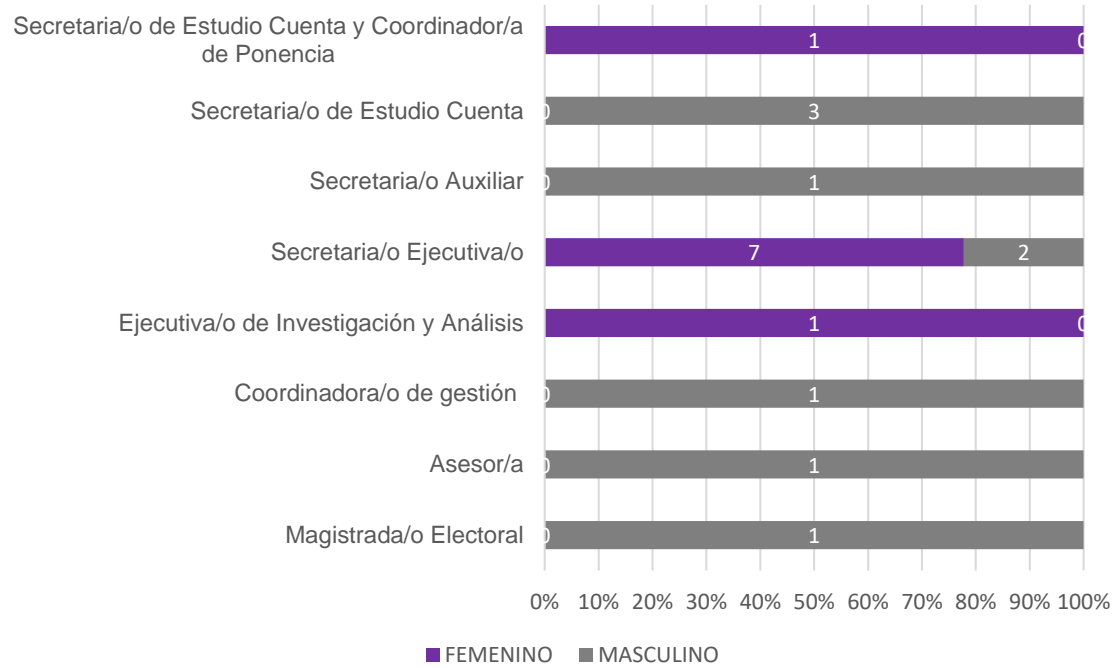

**PROPORCIÓN DE GÉNERO EN EL ÁREA**

FEMENINO	MASCULINO	TOTAL
9	9	18

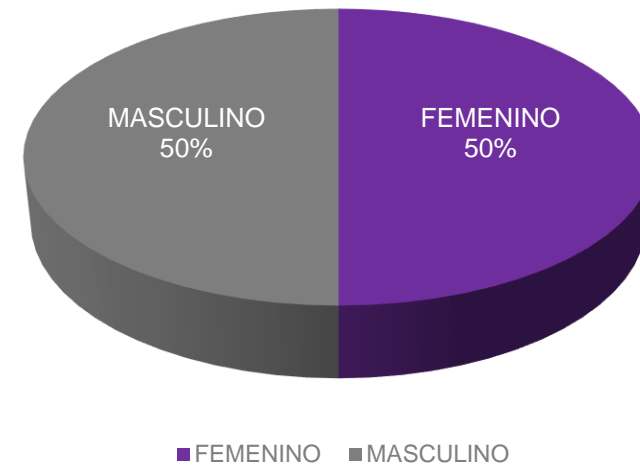



## SECRETARÍA GENERAL

NOMBRAMIENTO	FEMENINO	MASCULINO	TOTAL
Secretaria/o General	0	1	1
Actuaria/o	0	2	2
Auxiliar de Oficina	0	3	3
Jefatura de Departamento	1	0	1
Profesionista Técnica/o	2	0	2
Asistente de Oficina	0	1	1
Secretaria/o Ejecutiva/o	2	0	2
Secretaria/o Técnica/o de la Secretaría General	0	1	1
Subdirección	1	1	2
<b>GRAN TOTAL</b>			<b>15</b>

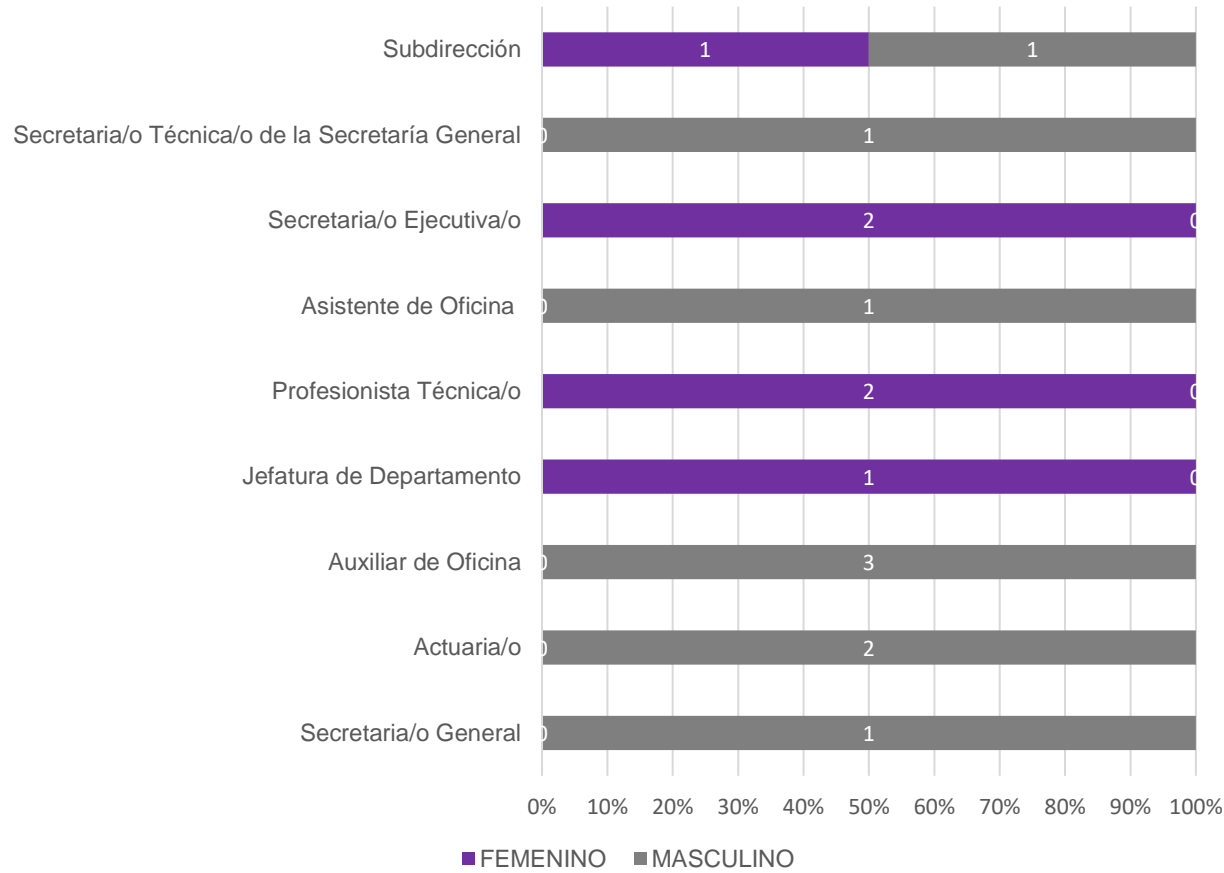

**PROPORCIÓN DE GÉNERO EN EL ÁREA**

FEMENINO	MASCULINO	TOTAL
6	9	15

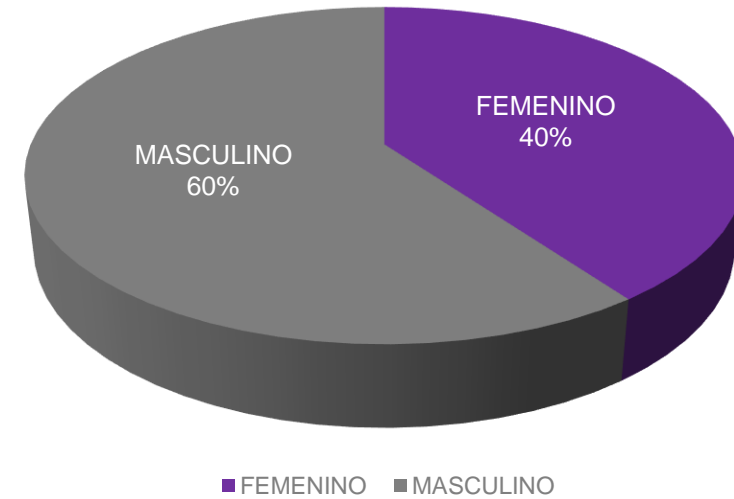



## SECRETARÍA ADMINISTRATIVA

NOMBRAMIENTO	FEMENINO	MASCULINO	TOTAL
Secretaria/o Admisitrativo	0	1	1
Asistente	3	3	6
Auxiliar	1	1	2
Direcciones	1	2	3
Jefatura de Departamento	4	2	6
Profesionista Técnica/o	3	2	5
Recepcionista	1	0	1
Secretaria/o	1	1	2
Secretaria/o Ejecutiva/o	2	1	3
Subdirección	1	1	2
<b>GRAN TOTAL</b>			<b>31</b>



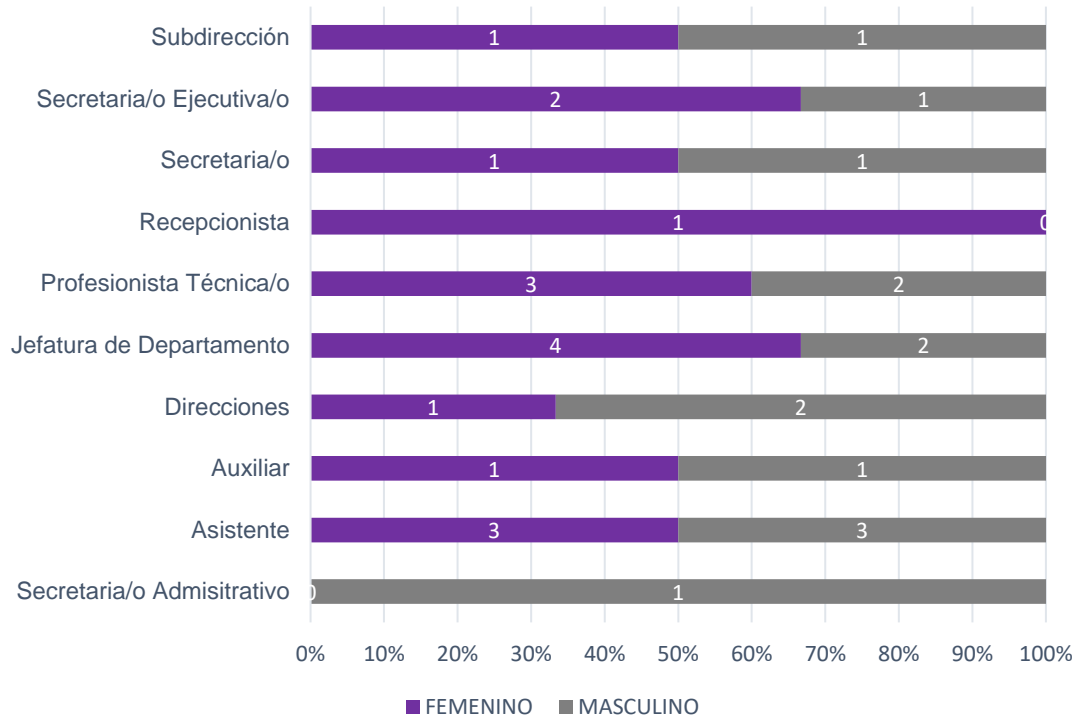

### PROPORCIÓN DE GÉNERO EN EL ÁREA

FEMENINO	MASCULINO	TOTAL
17	14	31

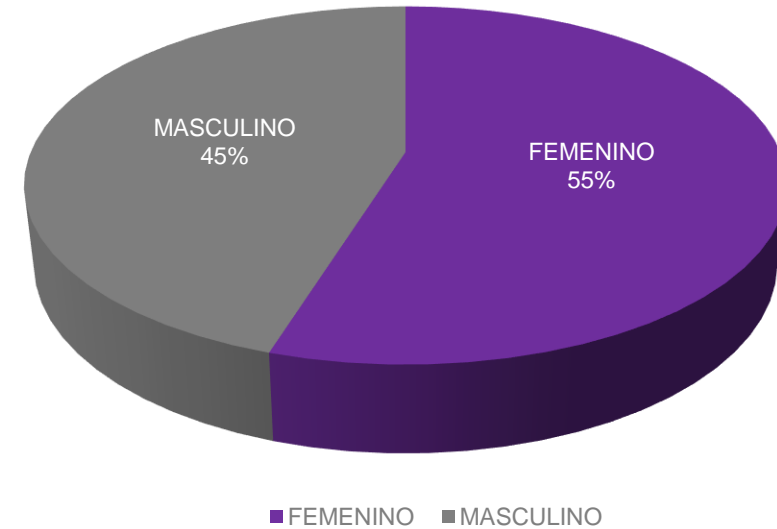



## DEFENSORÍA CIUDADANA

NOMBRAMIENTO	FEMENINO	MASCULINO	TOTAL
Defensora Ciudadana	1	0	1
Subdirección	0	0	0
Oficina de Defensoría y de Derechos Político Electoral y de Enlace Ciudadano	0	0	0
Asesor/a Ciudadana	0	1	1
Abogada/o Dictaminador	0	1	1
Abogada/o Defensor/a	2	0	2
Secretaria/o Ejecutiva/o	0	1	1
Secretaria/o	1	0	1
<b>GRAN TOTAL</b>			<b>7</b>

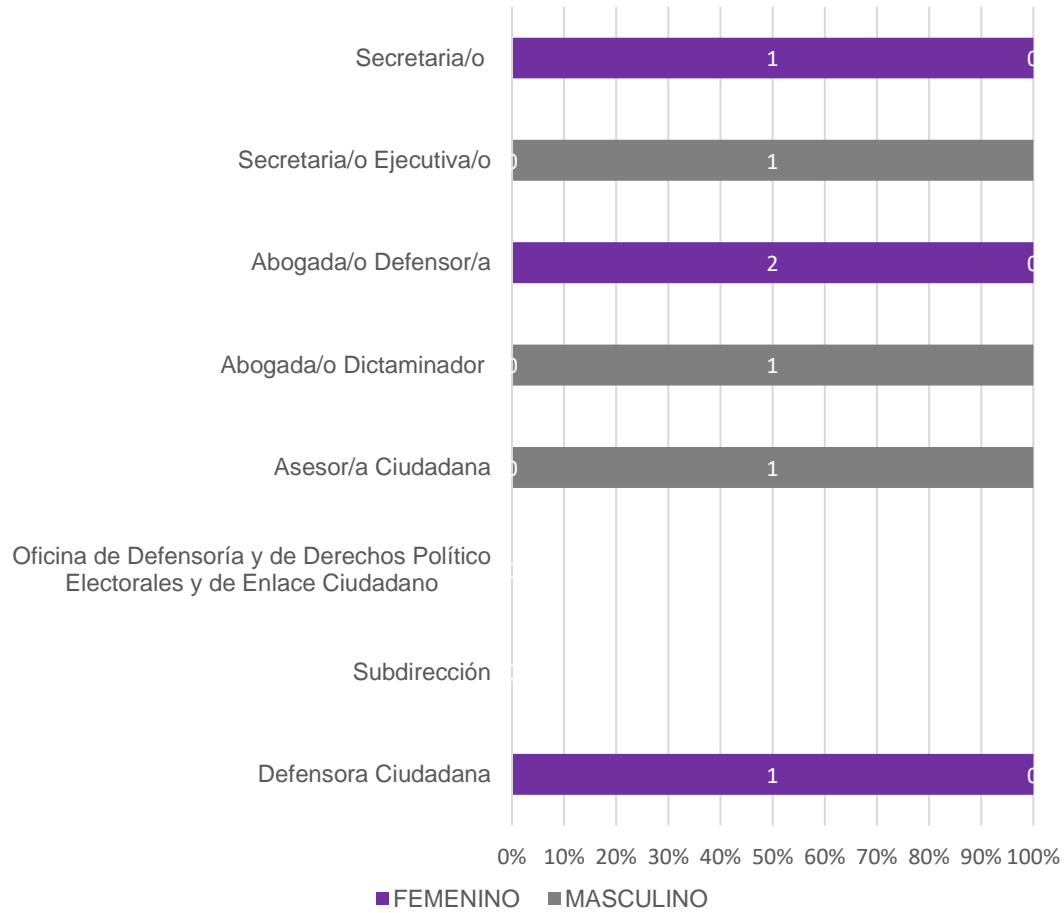

### PROPORCIÓN DE GÉNERO EN EL ÁREA

FEMENINO	MASCULINO	TOTAL
4	3	7

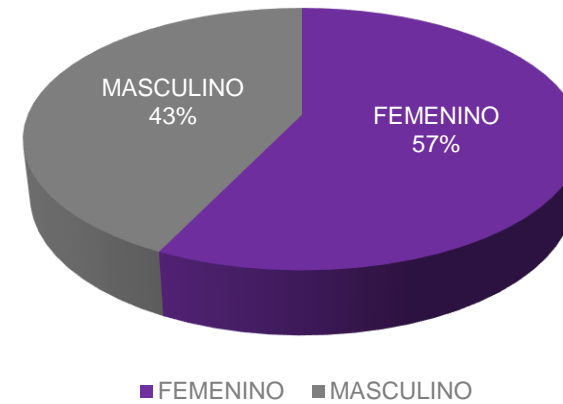



## DIRECCIÓN GENERAL JURÍDICA

NOMBRAMIENTO	FEMENINO	MASCULINO	TOTAL
Dirección General Jurídica	0	1	1
Jefatura de Departamento	2	1	3
Profesionista Técnica/o	0	2	2
Secretaria/o Ejecutiva/o	0	1	1
Subdirección	0	2	2
<b>GRAN TOTAL</b>			<b>9</b>



**ESTADÍSTICA DEL PERSONAL QUE LABORA EN EL TRIBUNAL ELECTORAL DE LA CIUDAD DE MÉXICO**  
Área que Genera o Posee la Información: **Secretaría Administrativa**. Fecha de Actualización 31/10/2020



**PROPORCIÓN DE GÉNERO EN EL ÁREA**

FEMENINO	MASCULINO	TOTAL
2	7	9

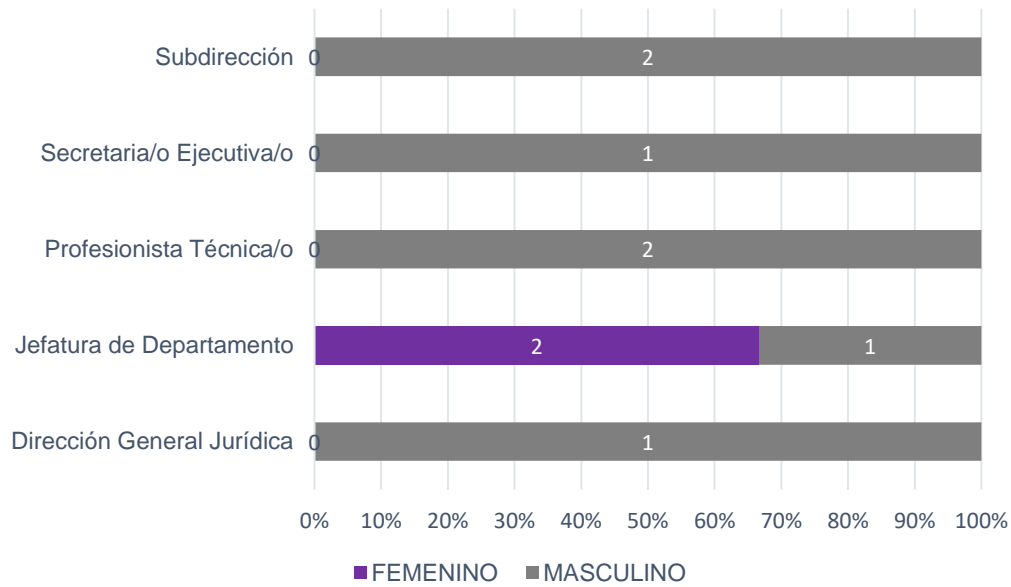
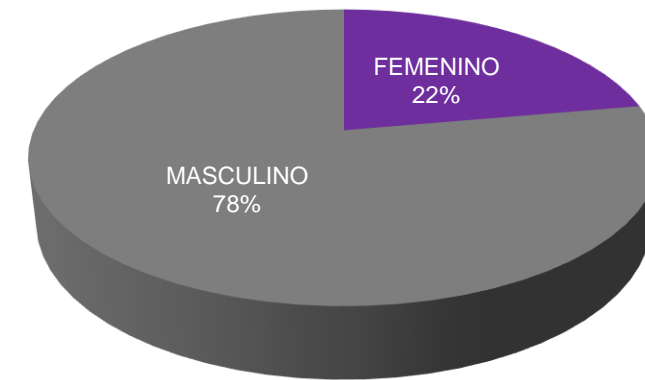

■ FEMENINO ■ MASCULINO



## CONTRALORÍA INTERNA

NOMBRAMIENTO	FEMENINO	MASCULINO	TOTAL
Encargada/o de Despacho Contraloría General	1	0	1
Abogada/o	1	0	1
Auditor/a	1	1	2
Chofer	0	1	1
Dirección	1	0	1
Jefatura de Departamento	1	2	3
Secretaria/o	0	1	1
Secretaria/o Ejecutiva/o	2	0	2
Secretaria/o Particular	0	1	1
<b>GRAN TOTAL</b>			<b>13</b>

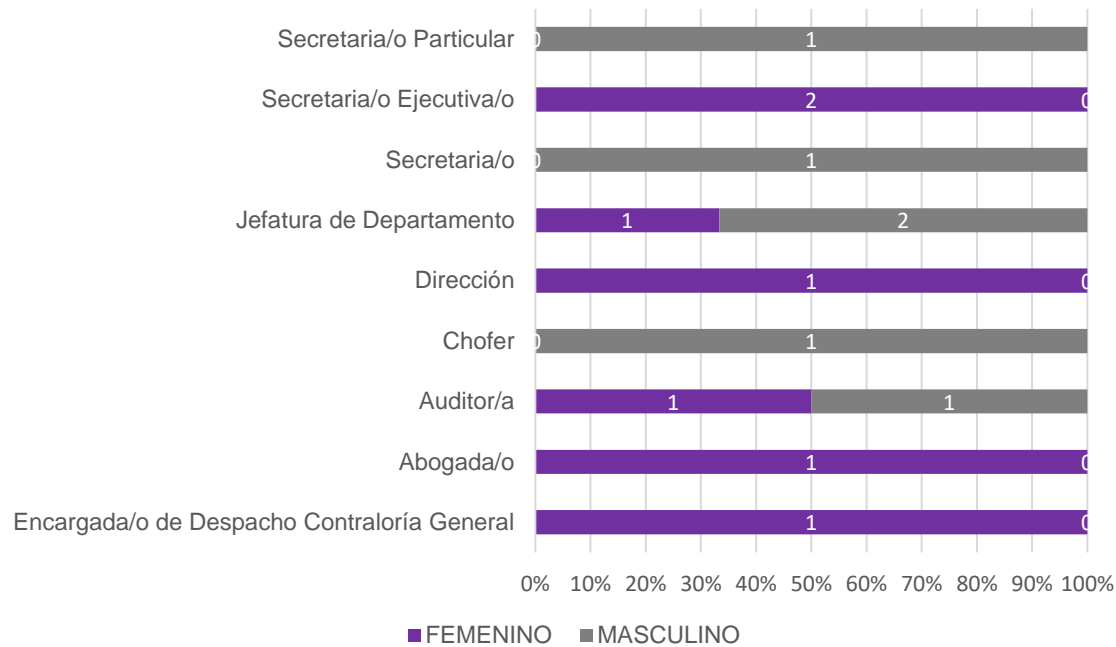

### PROPORCIÓN DE GÉNERO EN EL ÁREA

FEMENINO	MASCULINO	TOTAL
7	6	13

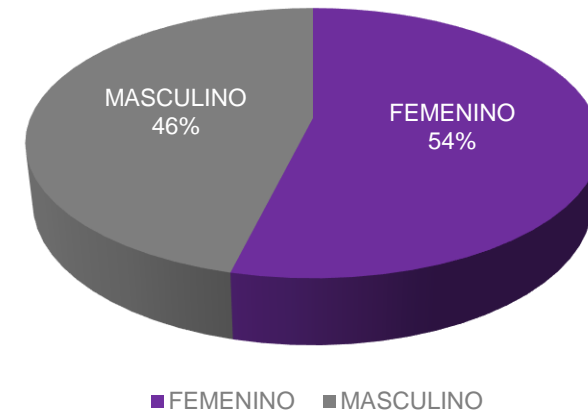



## COORDINACIÓN DE ARCHIVO

NOMBRAMIENTO	FEMENINO	MASCULINO	TOTAL
Coordinador/a de Archivo	1	0	1
Jefatura de Departamento	2	0	2
Secretaria/o	0	1	1
Profesionista Técnica/o	0	1	1
Subdirección	0	1	1
<b>GRAN TOTAL</b>			<b>6</b>



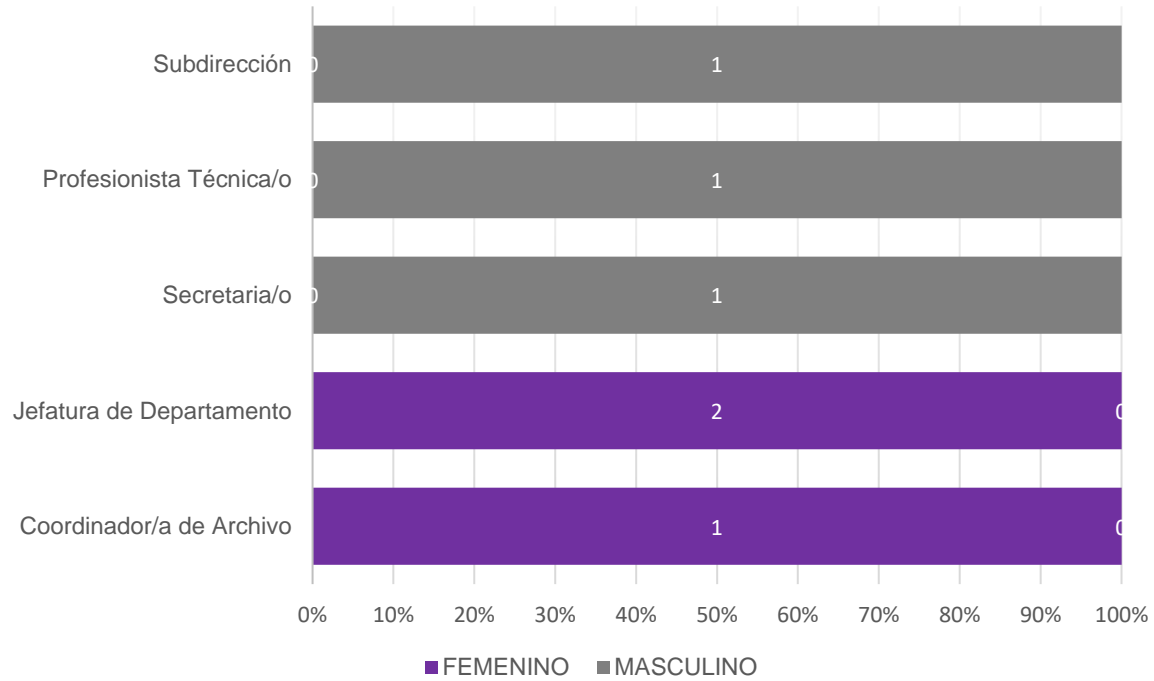

### PROPORCIÓN DE GÉNERO EN EL ÁREA

FEMENINO	MASCULINO	TOTAL
3	3	6

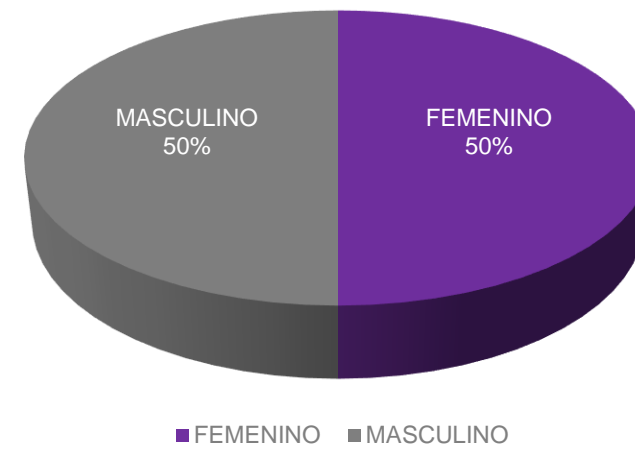



## COORDINACIÓN DE TRANSPARENCIA Y DATOS PERSONALES

NOMBRAMIENTO	FEMENINO	MASCULINO	TOTAL
Coordinador/a de Transparencia	0	1	1
Jefatura de Departamento	1	1	2
Subdirección	0	1	1
GRAN TOTAL			4

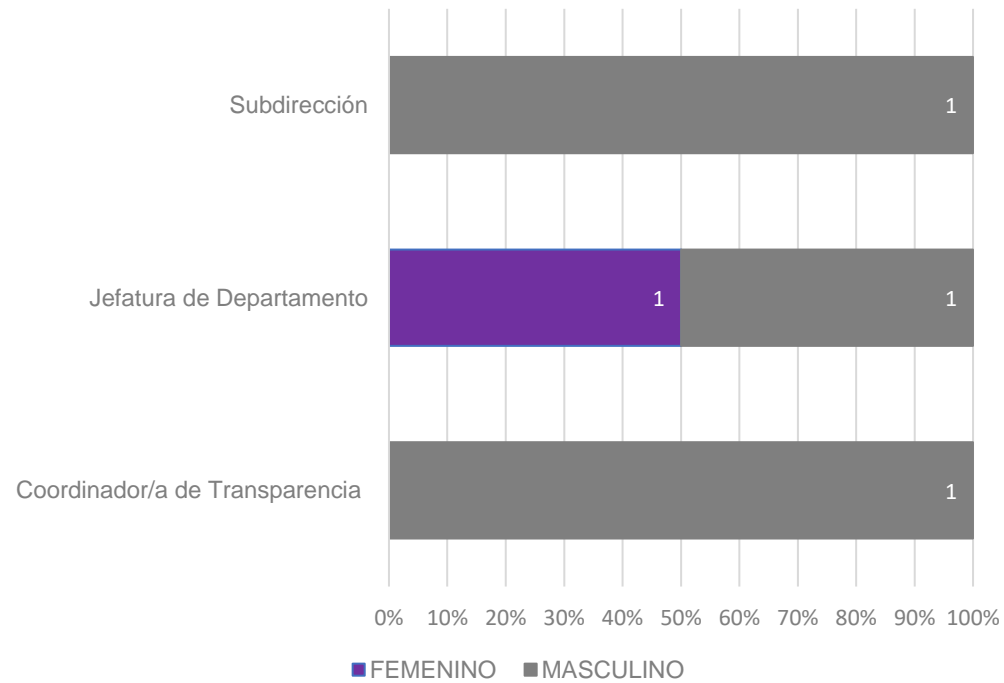

### PROPORCIÓN DE GÉNERO EN EL ÁREA

FEMENINO	MASCULINO	TOTAL
1	3	4

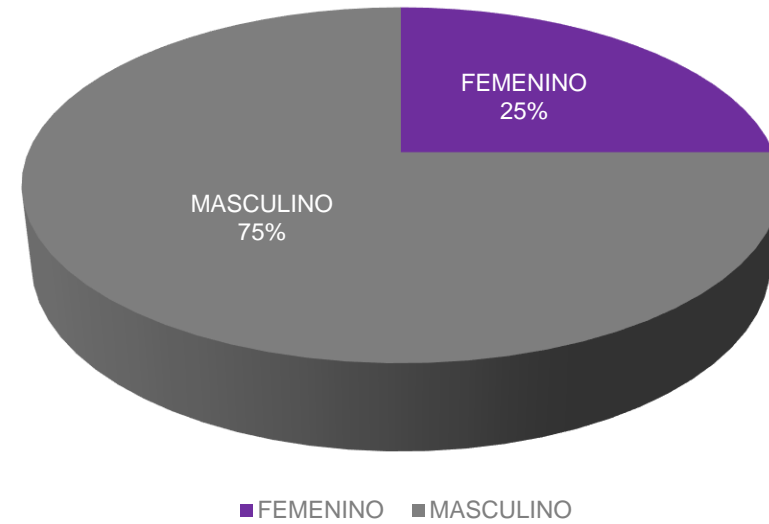



## COORDINACIÓN DE COMUNICACIÓN SOCIAL

NOMBRAMIENTO	FEMENINO	MASCULINO	TOTAL
Coordinador/a de Comunicación Social	0	1	1
Jefatura de Departamento	1	1	2
Secretaria/o Ejecutiva/o	0	1	1
Profesionista Técnica/o	0	1	1
Subdirección	0	1	1
<b>GRAN TOTAL</b>			<b>6</b>

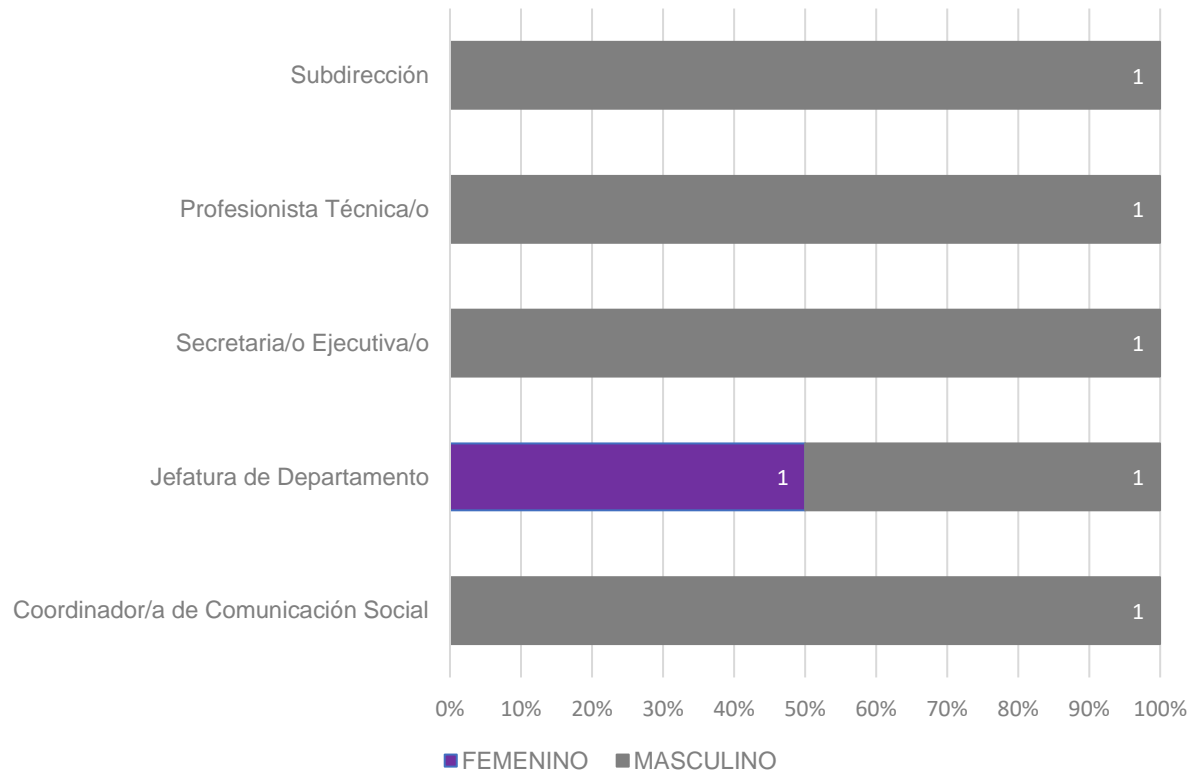

### PROPORCIÓN DE GÉNERO EN EL ÁREA

FEMENINO	MASCULINO	TOTAL
1	5	6

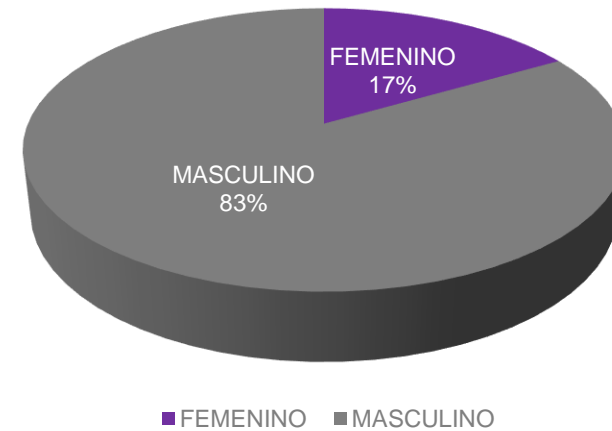



## COORDINACIÓN DE DIFUSIÓN Y PUBLICACIÓN

NOMBRAMIENTO	FEMENINO	MASCULINO	TOTAL
Coordinador/a de Difusión y Publicación	0	1	1
Jefatura de Departamento	0	1	1
Profesionista Técnica/o	1	0	1
Subdirección	1	0	1
<b>GRAN TOTAL</b>			<b>4</b>

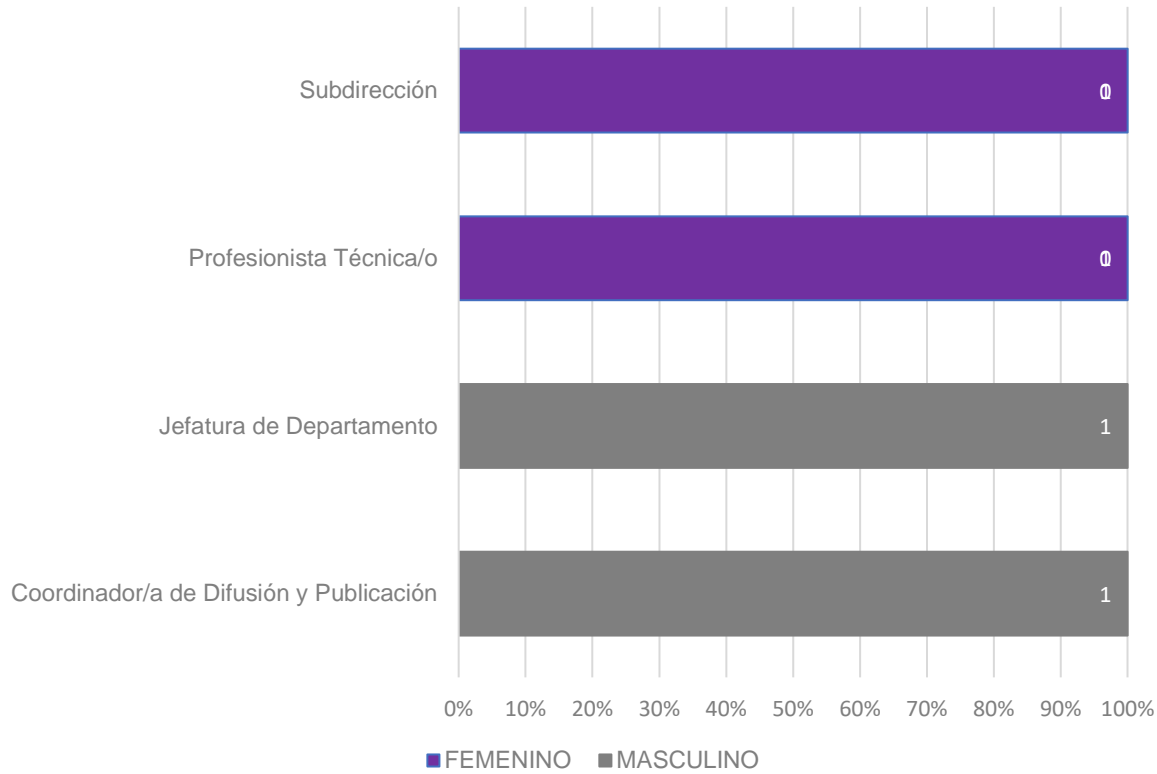

### PROPORCIÓN DE GÉNERO EN EL ÁREA

FEMENINO	MASCULINO	TOTAL
2	2	4

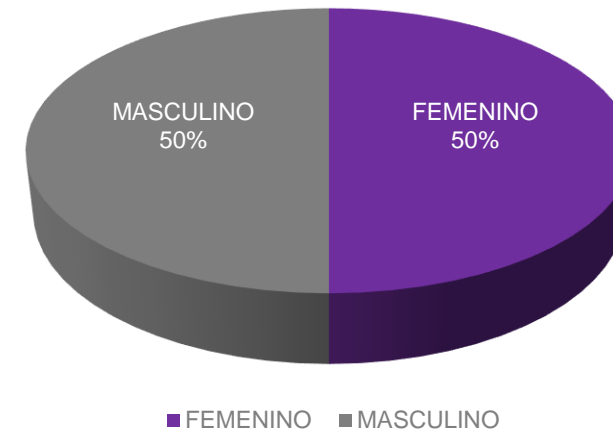



## COORDINACIÓN DE VINCULACIÓN Y RELACIONES INTERNACIONALES

NOMBRAMIENTO	FEMENINO	MASCULINO	TOTAL
Coordinador/a de Vinculación y Relaciones Internacionales	1	0	1
Jefatura de Departamento	1	0	1
Profesionista Técnica/o	0	1	1
Director de Vinculación y Enlace	0	1	1
Secretaria/o Ejecutiva/o	2	1	3
Secretaria/o	1	0	1
Auxiliar de Oficina	0	1	1
<b>GRAN TOTAL</b>			<b>9</b>



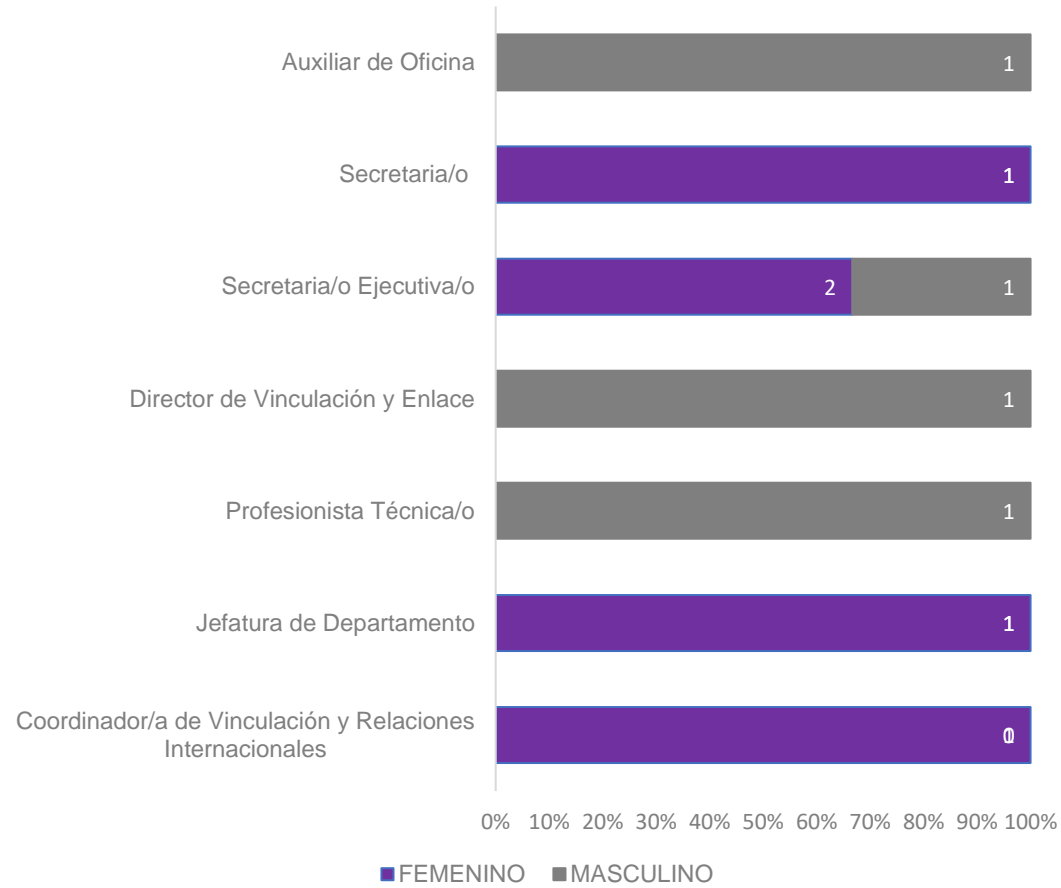

### PROPORCIÓN DE GÉNERO EN EL ÁREA

FEMENINO	MASCULINO	TOTAL
5	4	9

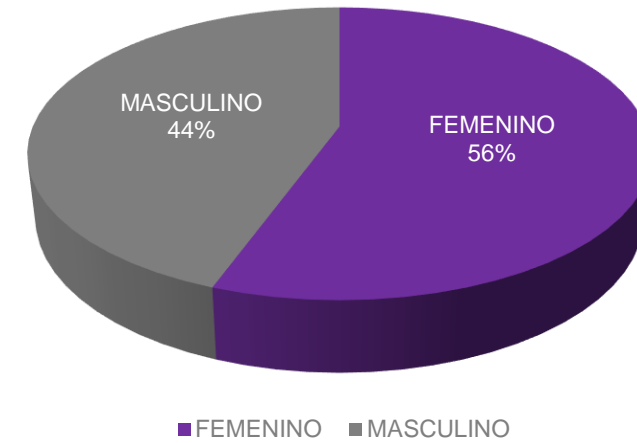



## COORDINACIÓN DE DERECHOS HUMANOS Y GÉNERO

NOMBRAMIENTO	FEMENINO	MASCULINO	TOTAL
Coordinador/a de Derechos Humanos y Género	1	0	1
Jefatura de Departamento	1	0	1
Secretaria/o Ejecutiva/o	0	1	1
Subdirección	0	1	1
<b>GRAN TOTAL</b>			<b>4</b>

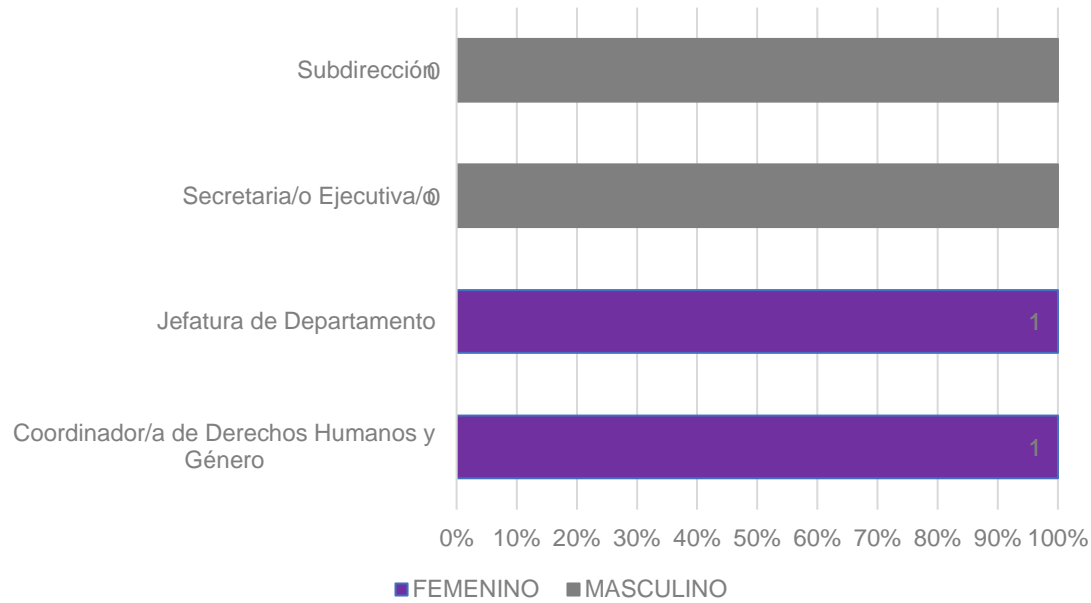

### PROPORCIÓN DE GÉNERO EN EL ÁREA

FEMENINO	MASCULINO	TOTAL
2	2	4

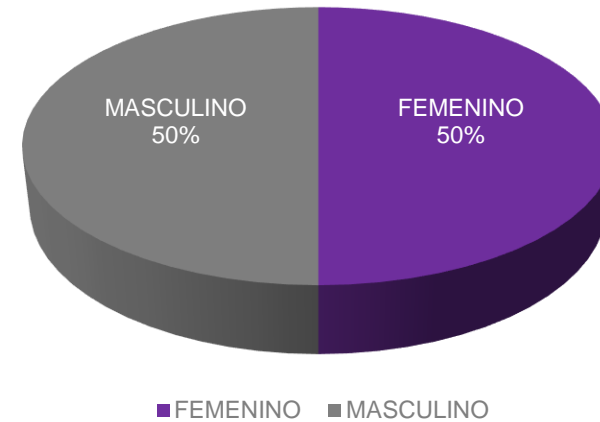



## INSTITUTO DE FORMACIÓN Y CAPACITACIÓN

NOMBRAMIENTO	FEMENINO	MASCULINO	TOTAL
Director/a del Instituto	1	0	1
Jefatura de Departamento	0	1	1
Profesionista Técnica/o	1	0	1
Secretaria/o	1	0	1
Subdirección	1	0	1
<b>GRAN TOTAL</b>			<b>5</b>

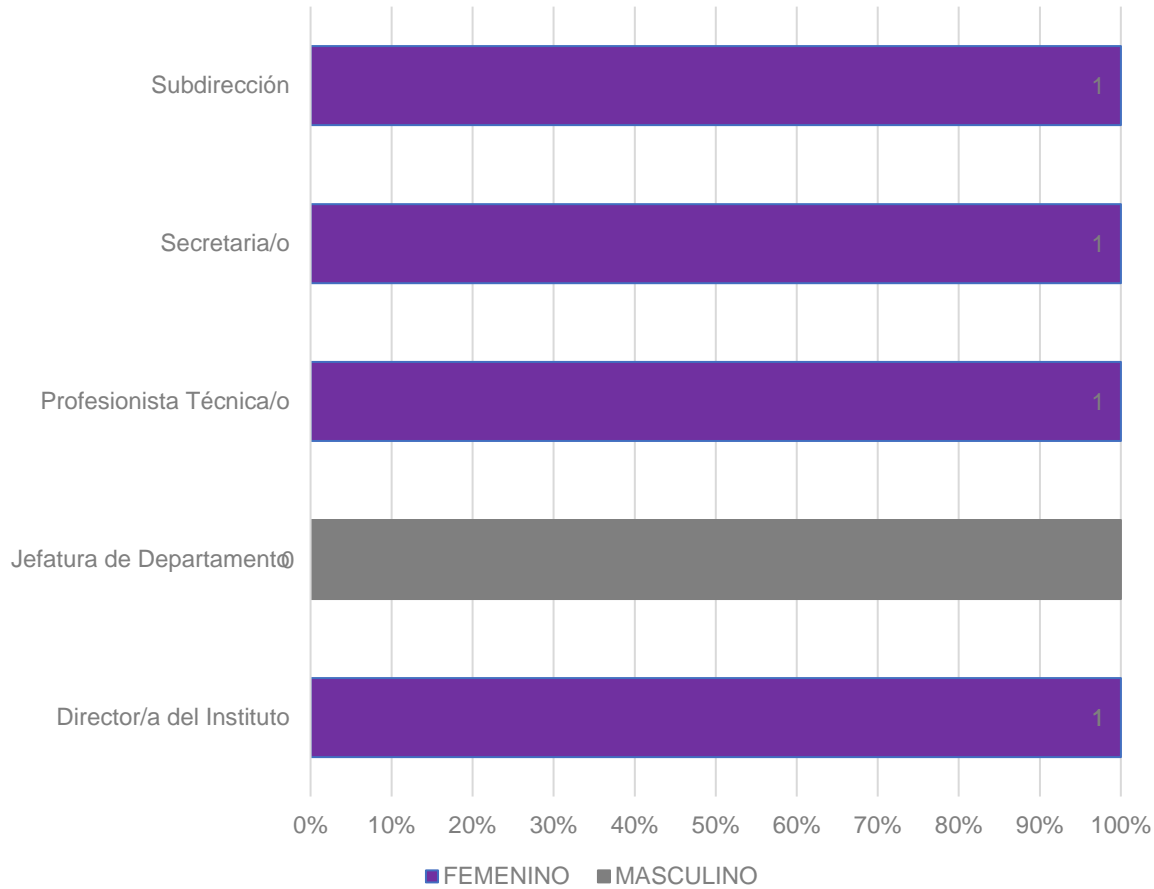

**PROPORCIÓN DE GÉNERO EN EL ÁREA**

FEMENINO	MASCULINO	TOTAL
4	1	5

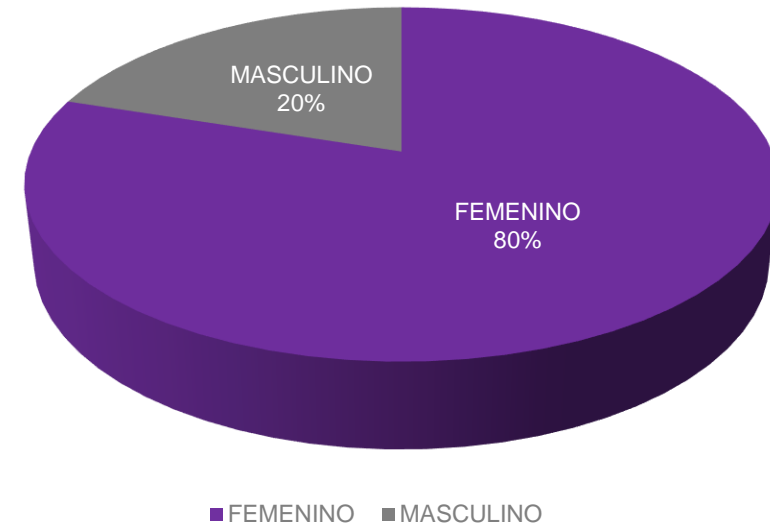



### UNIDAD DE SERVICIOS INFORMÁTICOS

NOMBRAMIENTO	FEMENINO	MASCULINO	TOTAL
Director/a de la Unidad de Servicios Informáticos	0	1	1
Jefatura de Departamento	1	2	3
Profesionista Técnica/o	2	0	2
Secretaria/o	1	0	1
Subdirección	1	0	1
<b>GRAN TOTAL</b>			<b>8</b>

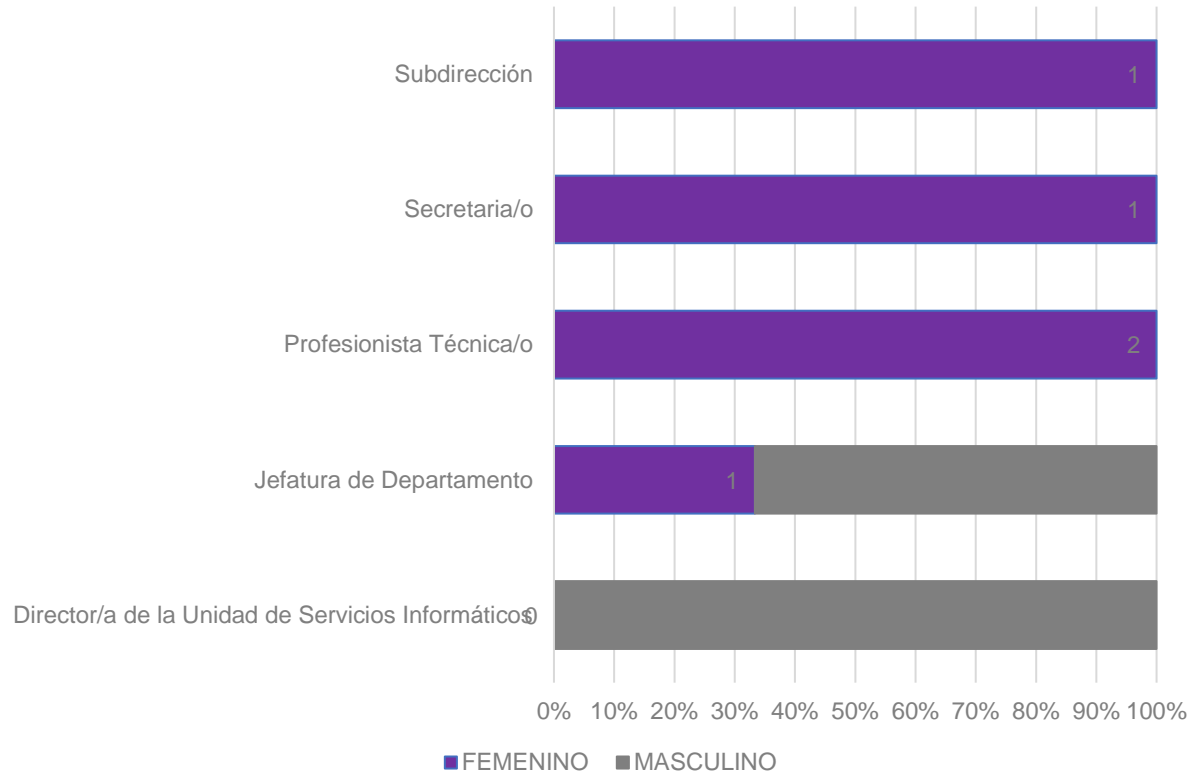

**PROPORCIÓN DE GÉNERO EN EL ÁREA**

FEMENINO	MASCULINO	TOTAL
5	3	8

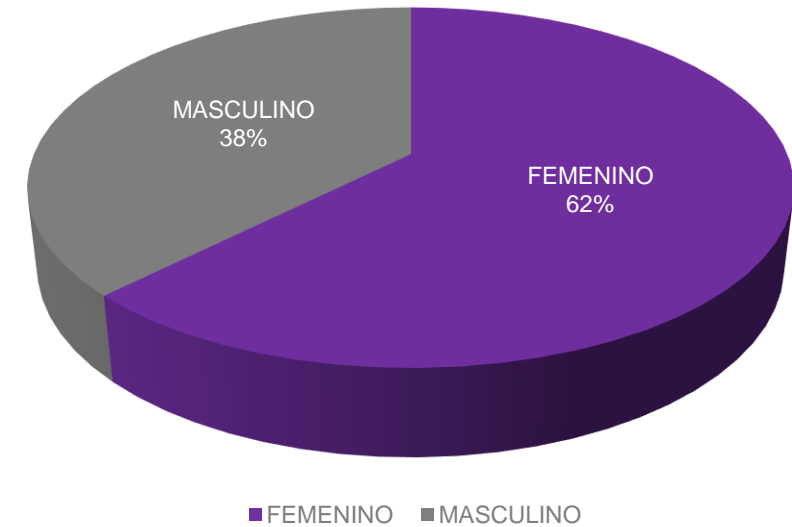



## UNIDAD DE ESTADÍSTICA Y JURISPRUDENCIA

NOMBRAMIENTO	FEMENINO	MASCULINO	TOTAL
Director/a de la Unidad de Estadística y Jurisprudencia	0	1	1
Subdirección	0	1	1
Jefatura de Departamento	1	0	1
Profesionista Técnica/o	2	0	2
Secretaria/o	1	0	1
<b>GRAN TOTAL</b>			<b>6</b>



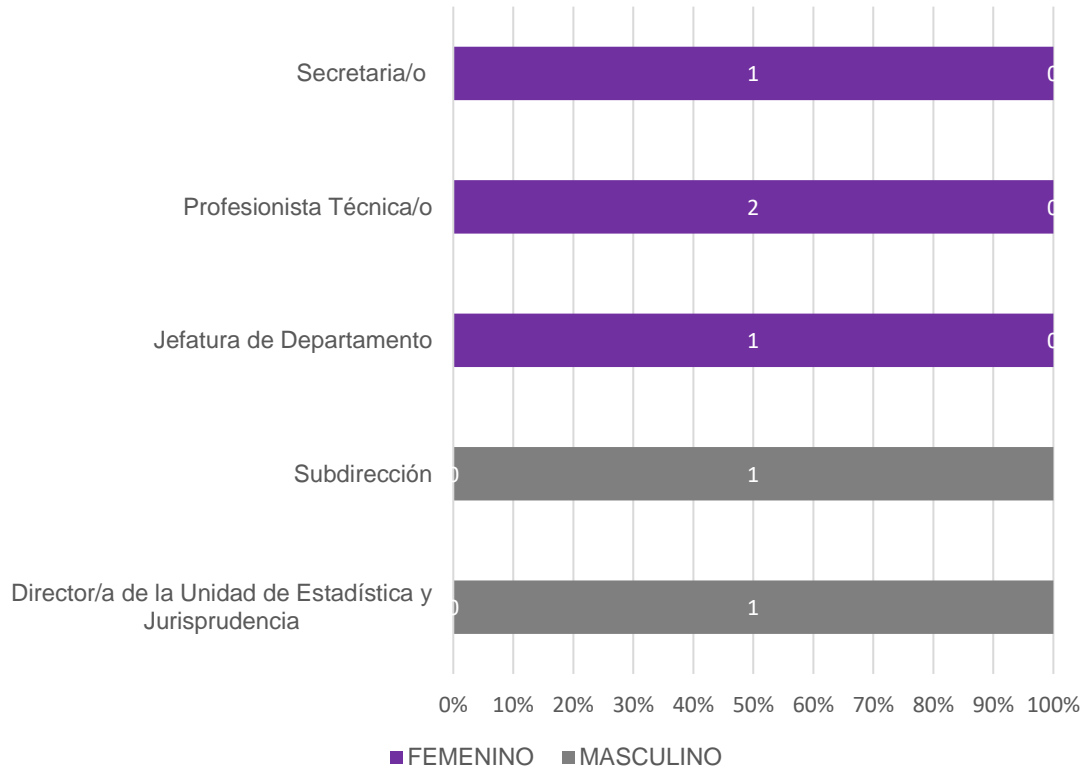

### PROPORCIÓN DE GÉNERO EN EL ÁREA

FEMENINO	MASCULINO	TOTAL
4	2	6

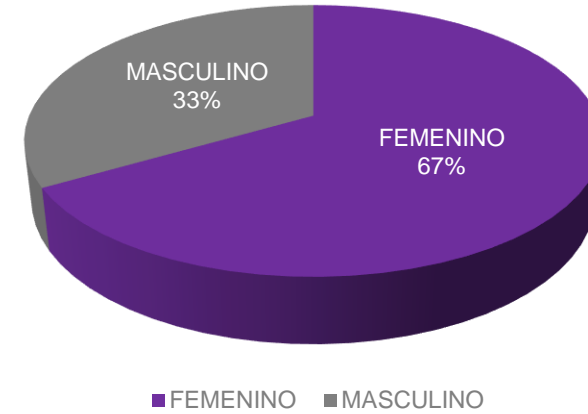



### UNIDAD ESPECIALIZADA DE PROCEDIMIENTOS SANCIONADORES

NOMBRAMIENTO	FEMENINO	MASCULINO	TOTAL
Director/a de la Unidad Especializada de Procedimientos Sancionadores. Encargada/o Despacho	1	0	1
Auxiliar de Oficina	0	1	1
Secretaria/o	5	0	5
Secretaria/o Auxiliar	3	2	5
Secretaria/o de Estudio Cuenta	1	1	2
<b>GRAN TOTAL</b>			<b>14</b>

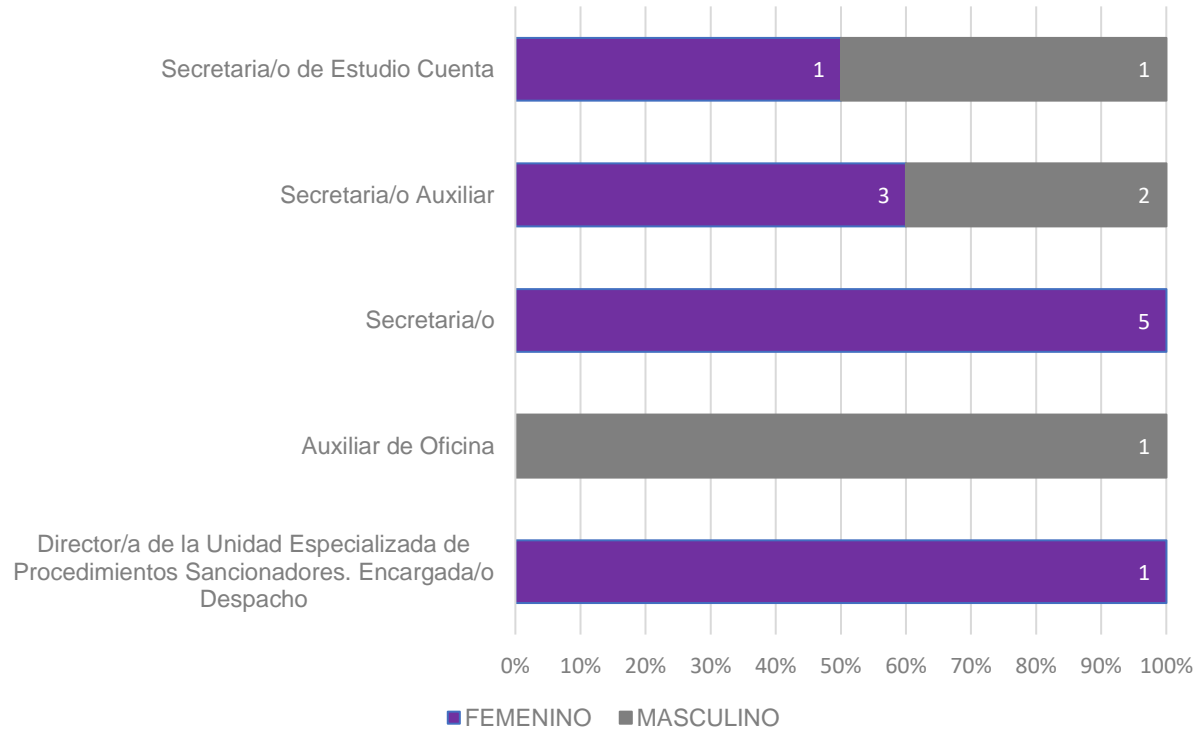

### PROPORCIÓN DE GÉNERO EN EL ÁREA

FEMENINO	MASCULINO	TOTAL
10	4	14

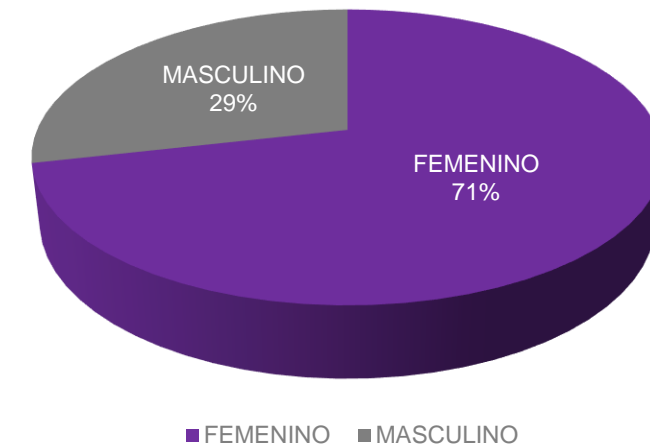



### COMISIÓN DE CONTROVERSIAS LABORALES Y ADMINISTRATIVAS

NOMBRAMIENTO	FEMENINO	MASCULINO	TOTAL
Secretaría/o Técnica	1	0	1
Secretaria/o Auxiliar	1	1	2
Secretaria/o	1	0	1
<b>GRAN TOTAL</b>			<b>4</b>

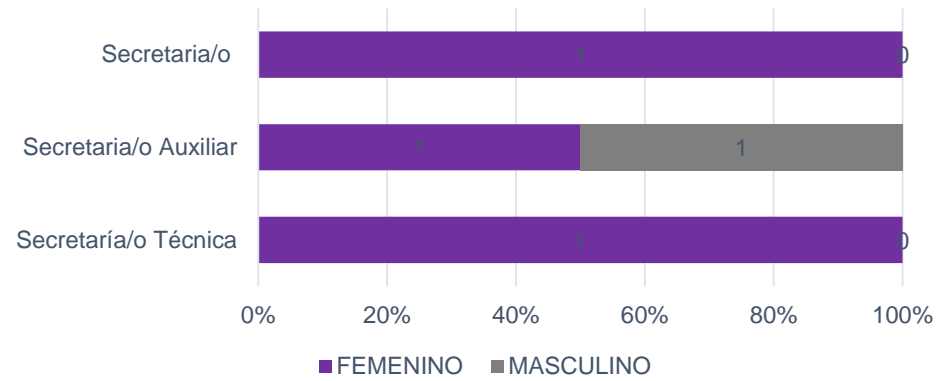

### PROPORCIÓN DE GÉNERO EN EL ÁREA

FEMENINO	MASCULINO	TOTAL
3	1	4

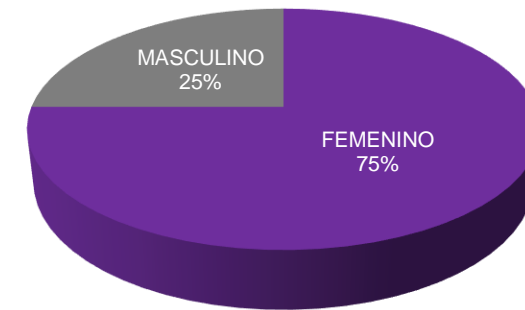

■ FEMENINO ■ MASCULINO



### PERSONAL CONTRATADO BAJO EL RÉGIMEN DE HONORARIOS

NOMBRAMIENTO	FEMENINO	MASCULINO	TOTAL
Asesor/a	0	0	0
Auxiliar de Oficina	0	0	0
Jefatura de Departamento	0	0	0
Profesionista Técnica/o	0	0	0
Secretaria/o Ejecutiva/o	1	0	1
Secretaria/o Auxiliar	2	0	2
Subdirección	0	0	0
<b>GRAN TOTAL</b>			<b>3</b>

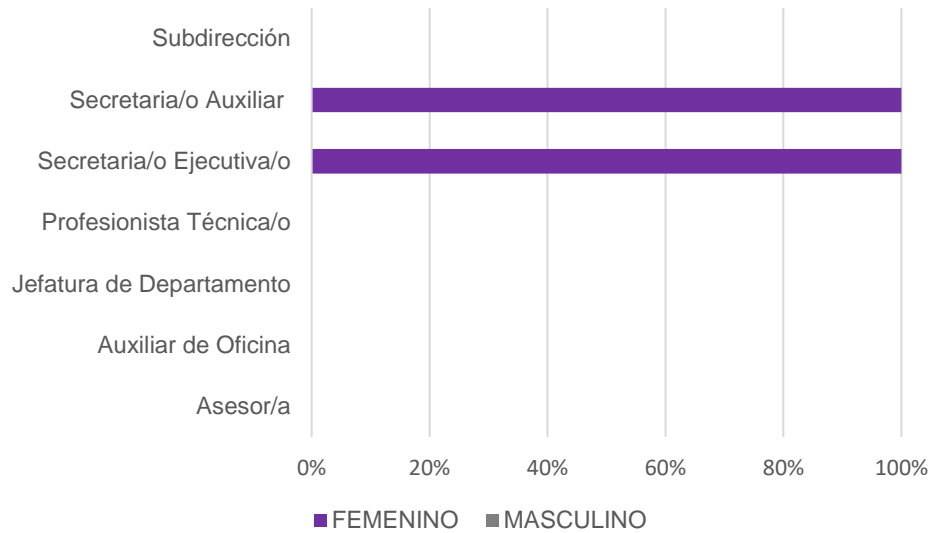

### PROPORCIÓN DE GÉNERO EN EL ÁREA

FEMENINO	MASCULINO	TOTAL
3	0	3

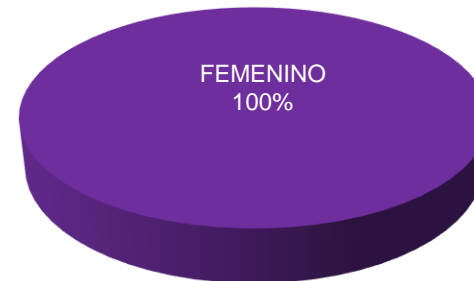

■ FEMENINO ■ MASCULINO