



ESTADÍSTICA DEL PERSONAL QUE LABORA EN EL TRIBUNAL ELECTORAL DE LA CIUDAD DE MÉXICO  
Área que Genera o Posee la Información: **Secretaría Administrativa**. Fecha de Actualización 31/05/2020



# ESTADÍSTICA POR GÉNERO DEL PERSONAL QUE INTEGRA EL TRIBUNAL ELECTORAL DE LA CIUDAD DE MÉXICO



MAYO 2020



## **CONTENIDO**

### **ESTADÍSTICA GENERAL**

#### **ESTADÍSTICA POR TIPO DE PUESTO O NOMBRAMIENTO**

##### **ESTRUCTURA Y HONORARIOS**

##### **ESTADÍSTICA POR MÁXIMO GRADO DE ESTUDIOS (Estructura y Honorarios)**

### **PRESIDENCIA Y PONENCIAS**

#### **PRESIDENCIA**

##### **PONENCIA DEL MGDO. GUSTAVO ANZALDO HERNÁNDEZ**

##### **PONENCIA DE LA MGDA. MARTHA ALEJANDRA CHÁVEZ CAMARENA**

##### **PONENCIA DE LA MGDA. MARTHA LETICIA MERCADO RAMÍREZ**

##### **PONENCIA DEL MGDO. ARMANDO AMBRIZ HERNÁNDEZ**

##### **PONENCIA DEL MGDO. JUAN CARLOS SÁNCHEZ LEÓN**

### **ÓRGANOS EJECUTIVOS**

#### **SECRETARÍA GENERAL**

#### **SECRETARÍA ADMINISTRATIVA**

### **DEFENSORÍA CIUDADANA**

### **DIRECCIÓN GENERAL JURÍDICA**

### **CONTRALORÍA INTERNA**



## **ÓRGANOS AUXILIARES**

**COORDINACIÓN DE ARCHIVO**

**COORDINACIÓN DE TRANSPARENCIA Y DATOS PERSONALES**

**COORDINACIÓN DE COMUNICACIÓN SOCIAL**

**COORDINACIÓN DE DIFUSIÓN Y PUBLICACIÓN**

**COORDINACIÓN DE VINCULACIÓN**

**Y RELACIONES INTERNACIONALES**

**COORDINACIÓN DE DERECHOS HUMANOS Y GÉNERO**

**INSTITUTO DE FORMACIÓN Y CAPACITACIÓN**

**UNIDAD DE SERVICIOS INFORMÁTICOS**

**UNIDAD DE ESTADÍSTICA Y JURISPRUDENCIA**

**UNIDAD ESPECIALIZADA DE PROCEDIMIENTOS SANCIONADORES**

**COMISIÓN DE CONTROVERSIAS LABORALES Y ADMINISTRATIVAS**

**PERSONAL CONTRATADO BAJO EL RÉGIMEN DE HONORARIOS**



## ESTADÍSTICA GENERAL

| ÁREA                          | FEMENINO | MASCULINO | TOTAL      |
|-------------------------------|----------|-----------|------------|
| Presidencia                   | 3        | 1         | 4          |
| Ponencias                     | 54       | 44        | 98         |
| Órganos Ejecutivos            | 23       | 24        | 47         |
| Dirección General Jurídica    | 2        | 7         | 9          |
| Defensoría Ciudadana          | 4        | 3         | 7          |
| Contraloría Interna           | 7        | 6         | 13         |
| Órganos Auxiliares            | 38       | 28        | 66         |
| Comisión de Controversias     | 3        | 1         | 4          |
| <b>TOTAL ESTRUCTURA</b>       |          |           | <b>248</b> |
| <b>Personal de Honorarios</b> | 3        | 0         | 3          |
| <b>TOTAL HONORARIOS</b>       |          |           | <b>3</b>   |
| <b>GRAN TOTAL</b>             |          |           | <b>251</b> |



■ FEMENINO ■ MASCULINO

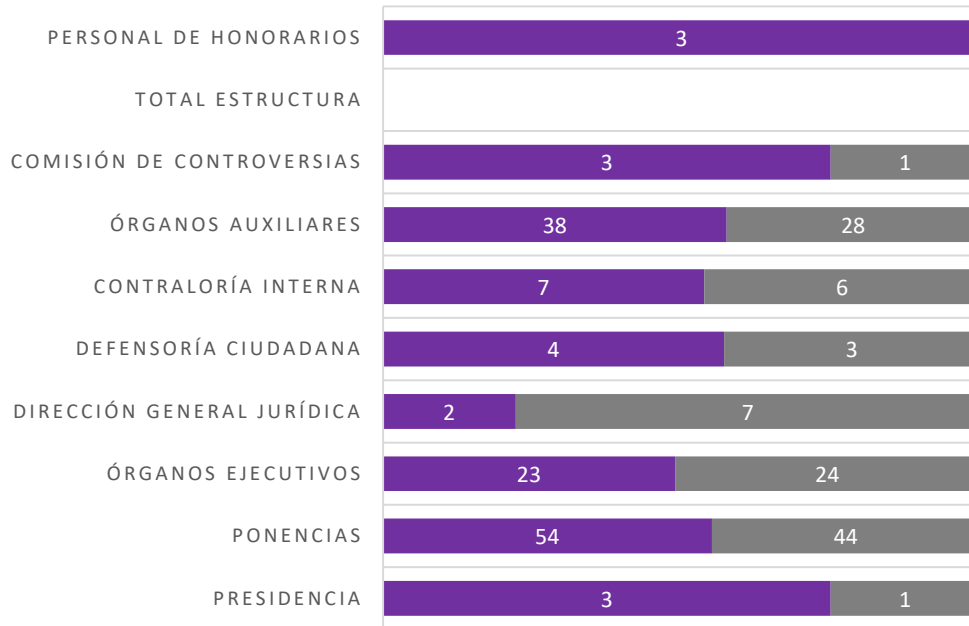

### PROPORCIÓN DE GÉNERO

| FEMENINO | MASCULINO | TOTAL |
|----------|-----------|-------|
| 137      | 114       | 251   |

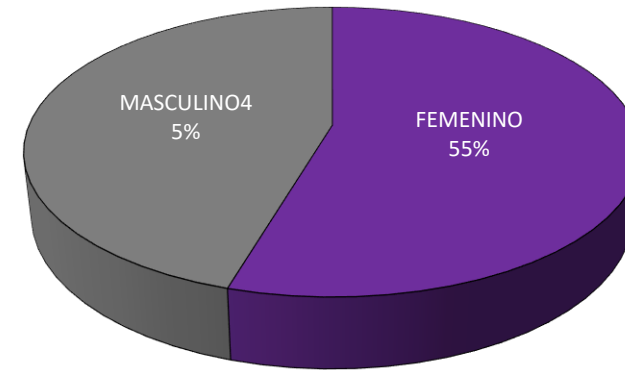

■ FEMENINO ■ MASCULINO



**ESTADÍSTICA POR TIPO DE PUESTO O NOMBRAMIENTO  
 ESTRUCTURA y HONORARIOS**

| PUESTO  | FEMENINO          | MASCULINO | TOTAL      |
|---|-------------------|-----------|------------|
| Pleno del Tribunal Electoral de la Ciudad de México       | 2                 | 3         | 5          |
| Abogada/o   | 3                 | 1         | 4          |
| Actuario/a  | 0                 | 2         | 2          |
| Asesor/a  | 6                 | 8         | 14         |
| Asistente   | 3                 | 4         | 7          |
| Auditor/a   | 1                 | 1         | 2          |
| Auxiliar de Mantenimiento                                 | 0                 | 1         | 1          |
| Auxiliares de Oficina                                     | 1                 | 7         | 8          |
| Chofer  | 0                 | 1         | 1          |
| Coordinador/a de Gestión                                  | 2                 | 2         | 4          |
| Direcciones Adscritas a un Área                           | 2                 | 2         | 4          |
| Ejecutiva/o de Investigación y Análisis                   | 3                 | 0         | 3          |
| Encargada/o de Despacho                                   | 4                 | 1         | 5          |
| Jefatura de Departamento                                  | 17                | 12        | 29         |
| Profesionista Técnica/o                                   | 15                | 12        | 27         |
| Recepcionista   | 1                 | 0         | 1          |
| Secretaria/o  | 21                | 6         | 27         |
| Secretaria/o Ejecutiva/o                                  | 25                | 10        | 35         |
| Secretaria/o Particular                                   | 0                 | 2         | 2          |
| Secretaria/o Auxiliares                                   | 10                | 8         | 18         |
| Secretaria/o de Estudio Cuenta                            | 9                 | 11        | 20         |
| Secretaria/o de Estudio Cuenta y Coordinación de Ponencia | 1                 | 2         | 3          |
| Secretaria/o Técnica/o de la Secretaría General           | 0                 | 1         | 1          |
| Subdirección  | 5                 | 9         | 14         |
| Titulares de Área   | 6                 | 8         | 14         |
|   | <b>GRAN TOTAL</b> |           | <b>251</b> |

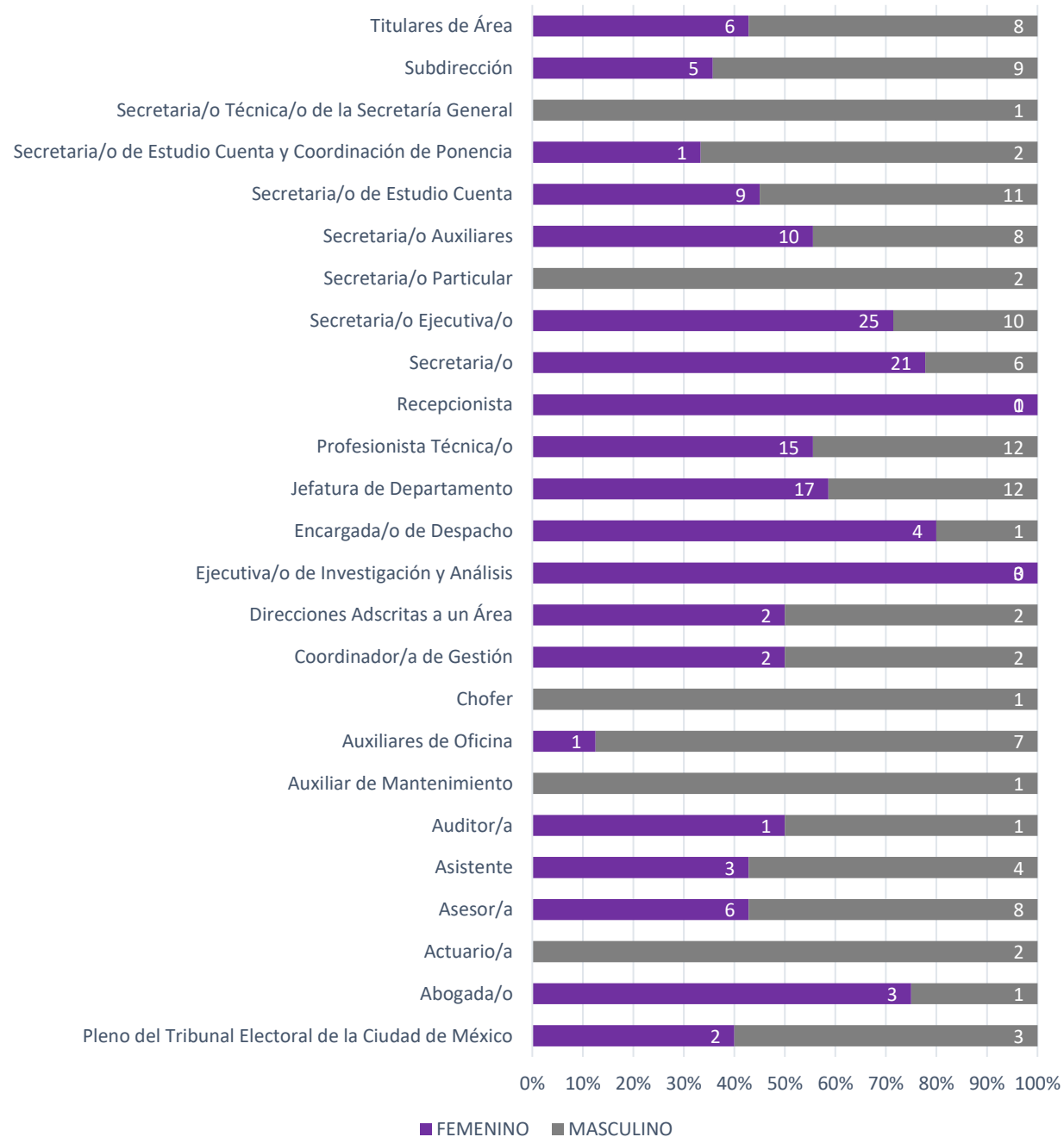



## ESTADÍSTICA POR MÁXIMO GRADO DE ESTUDIOS (Estructura y Honorarios)

| Grado o Escolaridad  | FEMENINO | MASCULINO | TOTAL      |
|----------------------|----------|-----------|------------|
| Doctorado            | 2        | 3         | 5          |
| Maestría             | 14       | 12        | 26         |
| Especialidad         | 3        | 6         | 9          |
| Posgrado             | 0        | 1         | 1          |
| Nivel Superior       | 98       | 78        | 176        |
| Nivel Medio Superior | 18       | 6         | 24         |
| Nivel Básico         | 2        | 8         | 10         |
| <b>GRAN TOTAL</b>    |          |           | <b>251</b> |



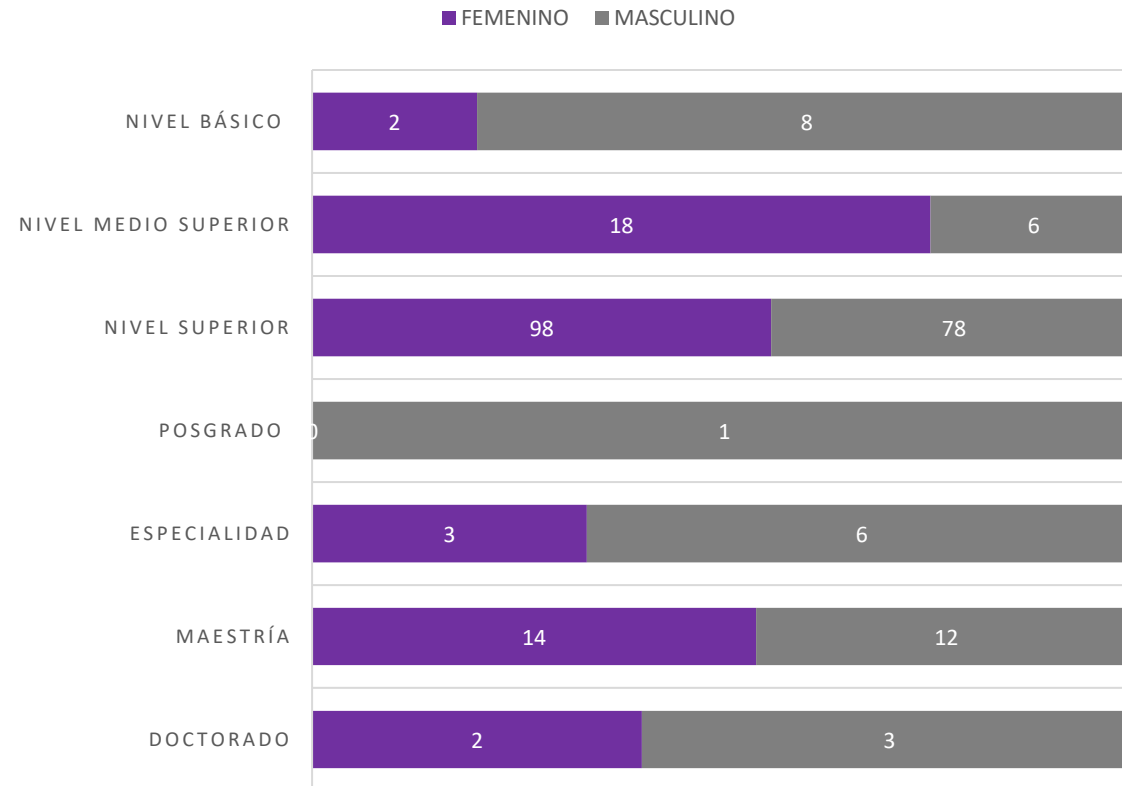



## PRESIDENCIA

| NOMBRAMIENTO              | FEMENINO | MASCULINO | TOTAL    |
|---------------------------|----------|-----------|----------|
| Magistrada/o Presidenta/e | 0        | 1         | 1        |
| Asesor/a                  | 1        | 0         | 1        |
| Profesionista Técnica/o   | 2        | 0         | 2        |
| <b>GRAN TOTAL</b>         |          |           | <b>4</b> |

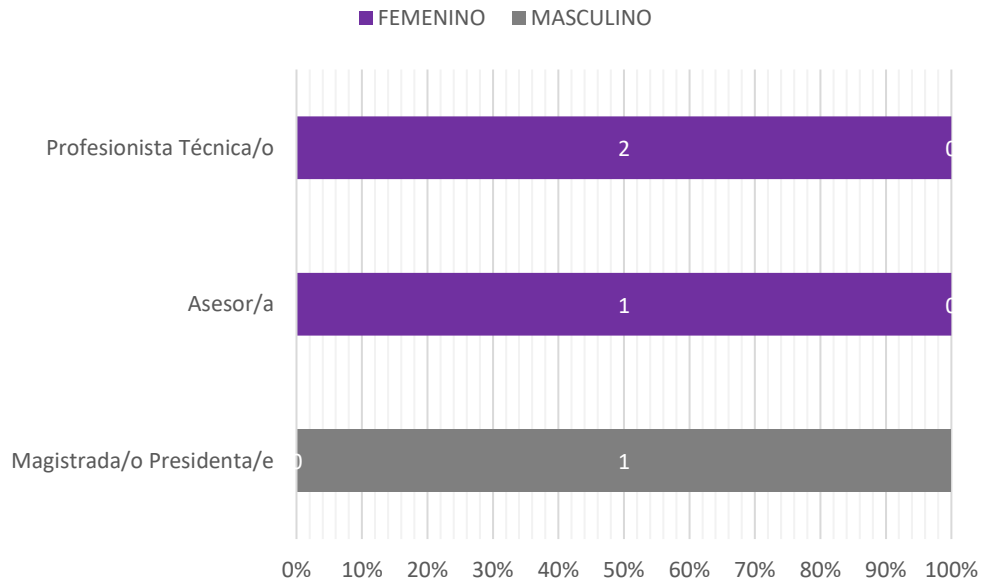

### PROPORCIÓN DE GÉNERO EN EL ÁREA

| FEMENINO | MASCULINO | TOTAL |
|----------|-----------|-------|
| 3        | 1         | 4     |

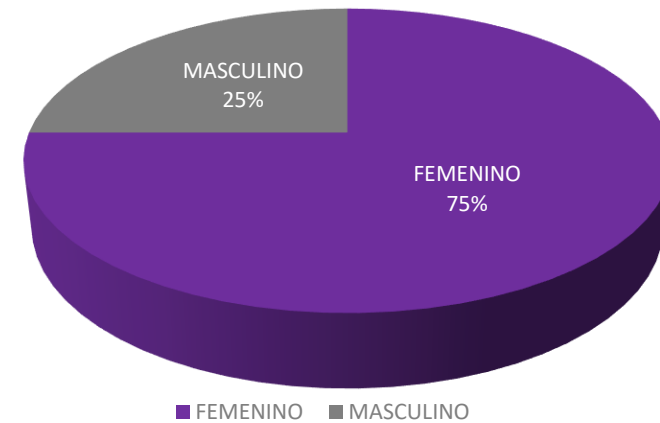



## PONENCIA DEL MGDO.

### GUSTAVO ANZALDO HERNÁNDEZ

| NOMBRAMIENTO                                 | FEMENINO | MASCULINO | TOTAL     |
|--|----------|-----------|-----------|
| Coordinadora/o de Gestión                    | 0        | 0         | 0         |
| Ejecutiva/o de Investigación y Análisis      | 0        | 0         | 0         |
| Profesionista Técnica/o                      | 3        | 2         | 5         |
| Secretaria/o Ejecutiva/o                     | 2        | 0         | 2         |
| Secretaria/o Auxiliar. Encargada de Despacho | 1        | 0         | 1         |
| Asesor/a                                     | 1        | 1         | 2         |
| Secretaria/o                                 | 1        | 0         | 1         |
| Secretaria/o de Estudio Cuenta               | 2        | 2         | 4         |
| <b>GRAN TOTAL</b>                            |          |           | <b>15</b> |

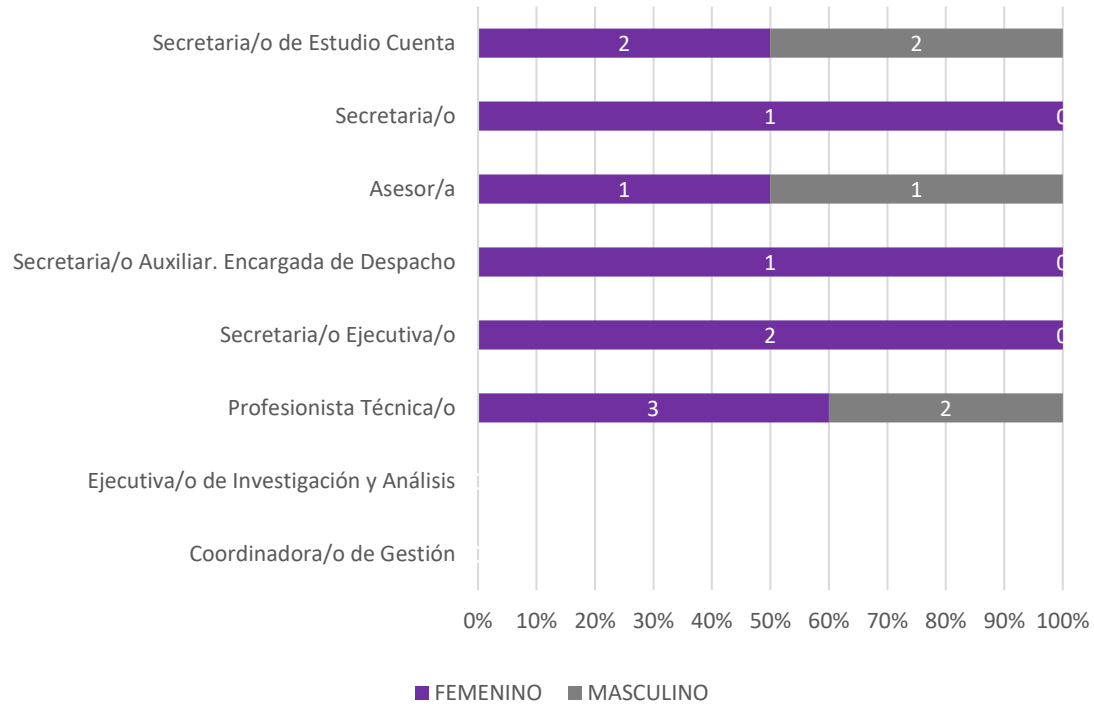

### PROPORCIÓN DE GÉNERO EN EL ÁREA

| FEMENINO | MASCULINO | TOTAL |
|----------|-----------|-------|
| 10       | 5         | 15    |

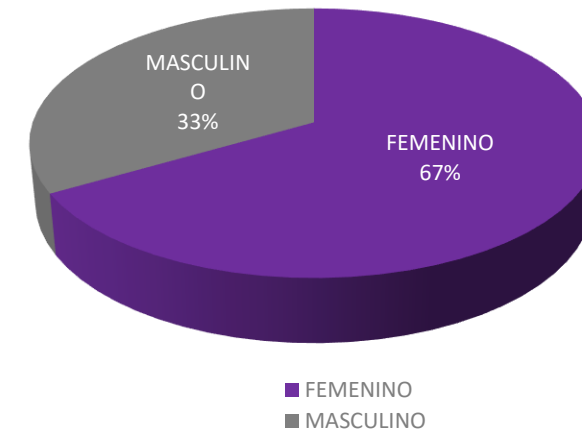



## PONENCIA DE LA MGDA.

### MARTHA LETICIA MERCADO RAMÍREZ

| NOMBRAMIENTO   | FEMENINO | MASCULINO | TOTAL     |
|--|----------|-----------|-----------|
| Magistrada/o Electoral                                     | 1        | 0         | 1         |
| Secretaria/o de Estudio Cuenta y Coordinador/a de Ponencia | 0        | 1         | 1         |
| Secretaria/o de Estudio Cuenta                             | 2        | 1         | 3         |
| Coordinadora/o de Gestión                                  | 0        | 1         | 1         |
| Asesor/a   | 1        | 0         | 1         |
| Asesor/a de Magistrada/o                                   | 0        | 2         | 2         |
| Ejecutiva/o de Investigación y Análisis                    | 1        | 0         | 1         |
| Secretaria/o   | 1        | 3         | 4         |
| Secretaria/o Ejecutiva/o                                   | 4        | 3         | 7         |
| Secretaria/o Auxiliar                                      | 1        | 1         | 2         |
| <b>GRAN TOTAL</b>  |          |           | <b>23</b> |

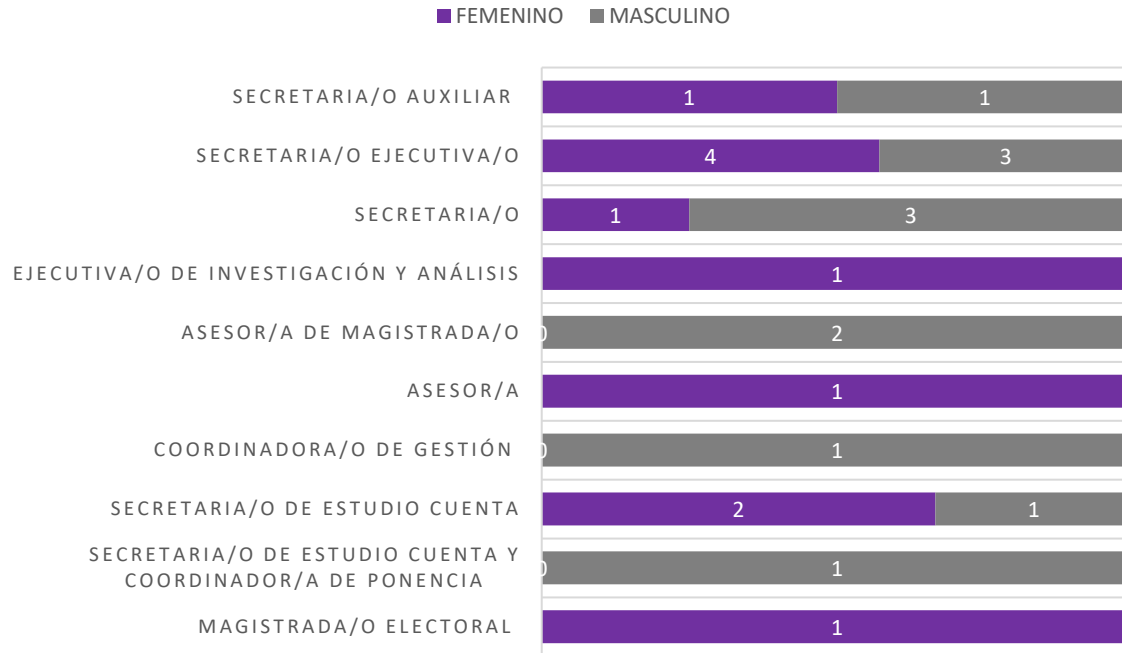

**PROPORCIÓN DE GÉNERO EN EL ÁREA**

| FEMENINO | MASCULINO | TOTAL |
|----------|-----------|-------|
| 11       | 12        | 23    |

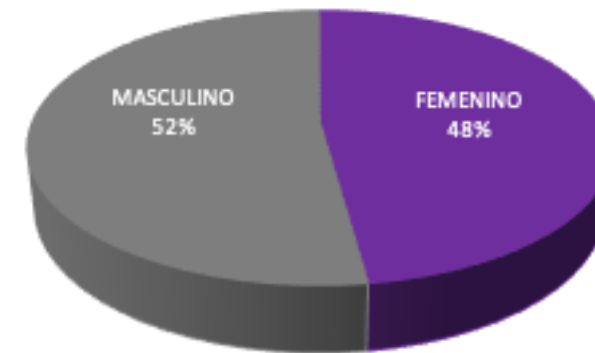

■ FEMENINO ■ MASCULINO



**PONENCIA DE LA MGDA.  
MARTHA ALEJANDRA CHÁVEZ CAMARENA**

| NOMBRAMIENTO                   | FEMENINO | MASCULINO | TOTAL     |
|--------------------------------|----------|-----------|-----------|
| Magistrada/o Electoral         | 1        | 0         | 1         |
| Asesor/a                       | 3        | 2         | 5         |
| Secretaria/o Particular        | 0        | 1         | 1         |
| Coordinador/a de Gestión       | 1        | 0         | 1         |
| Jefatura de Departamento       | 0        | 1         | 1         |
| Profesionista Técnica/o        | 0        | 1         | 1         |
| Secretaria/o Ejecutiva/o       | 2        | 0         | 2         |
| Secretaria/o Auxiliar          | 2        | 1         | 3         |
| Secretaria/o de Estudio Cuenta | 2        | 3         | 5         |
| <b>GRAN TOTAL</b>              |          |           | <b>20</b> |



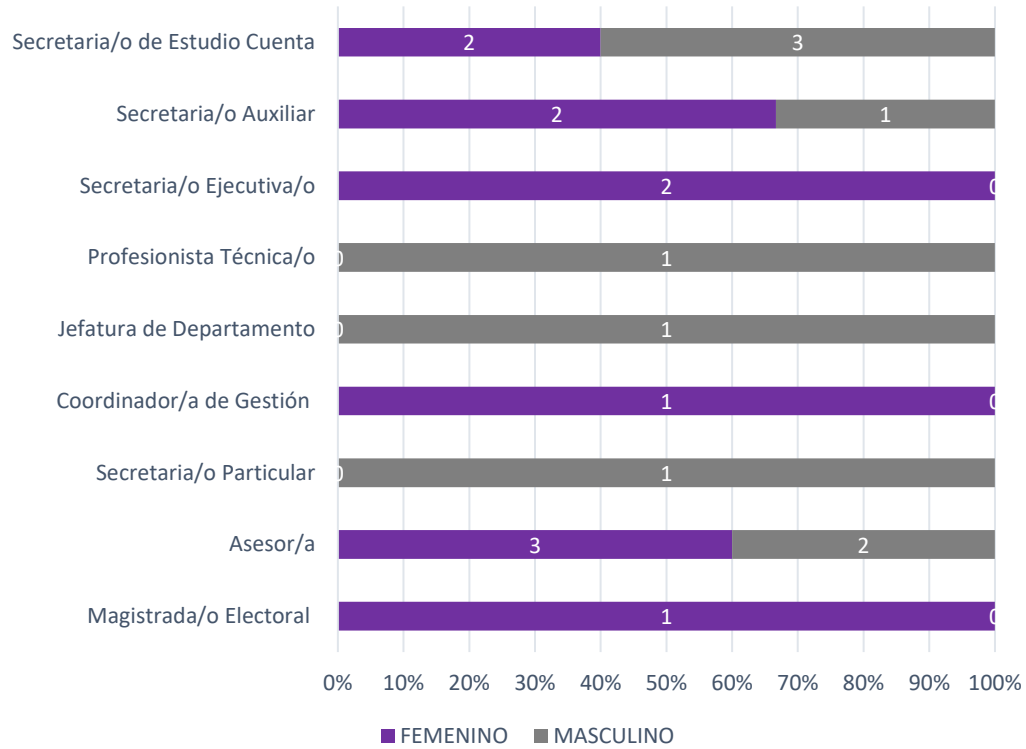

### PROPORCIÓN DE GÉNERO EN EL ÁREA

| FEMENINO | MASCULINO | TOTAL |
|----------|-----------|-------|
| 11       | 9         | 20    |

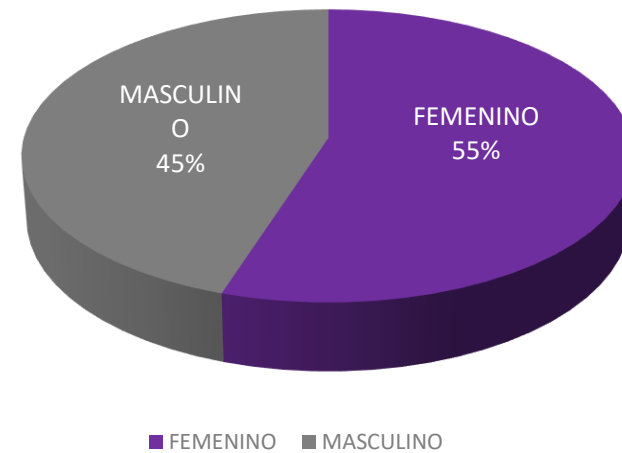



**PONENCIA DEL MGDO.  
ARMANDO AMBRIZ HERNÁNDEZ**

| NOMBRAMIENTO  | FEMENINO | MASCULINO | TOTAL     |
|---|----------|-----------|-----------|
| Magistrada/o Electoral  | 0        | 1         | 1         |
| Coordinador/a de Gestión                                      | 1        | 0         | 1         |
| Profesionista Técnica/o                                       | 1        | 2         | 3         |
| Secretaria/o  | 6        | 0         | 6         |
| Secretaria/o Ejecutiva/o                                      | 1        | 1         | 2         |
| Secretaria/o Auxiliar   | 1        | 2         | 3         |
| Secretaria/o de Estudio Cuenta                                | 2        | 1         | 3         |
| Asesor /a   | 0        | 1         | 1         |
| Ejecutiva/o de Investigación y Análisis                       | 1        | 0         | 1         |
| Secretaria/o de Estudio Cuenta y<br>Coordinador/a de Ponencia | 0        | 1         | 1         |
| <b>GRAN TOTAL</b>   |          |           | <b>22</b> |

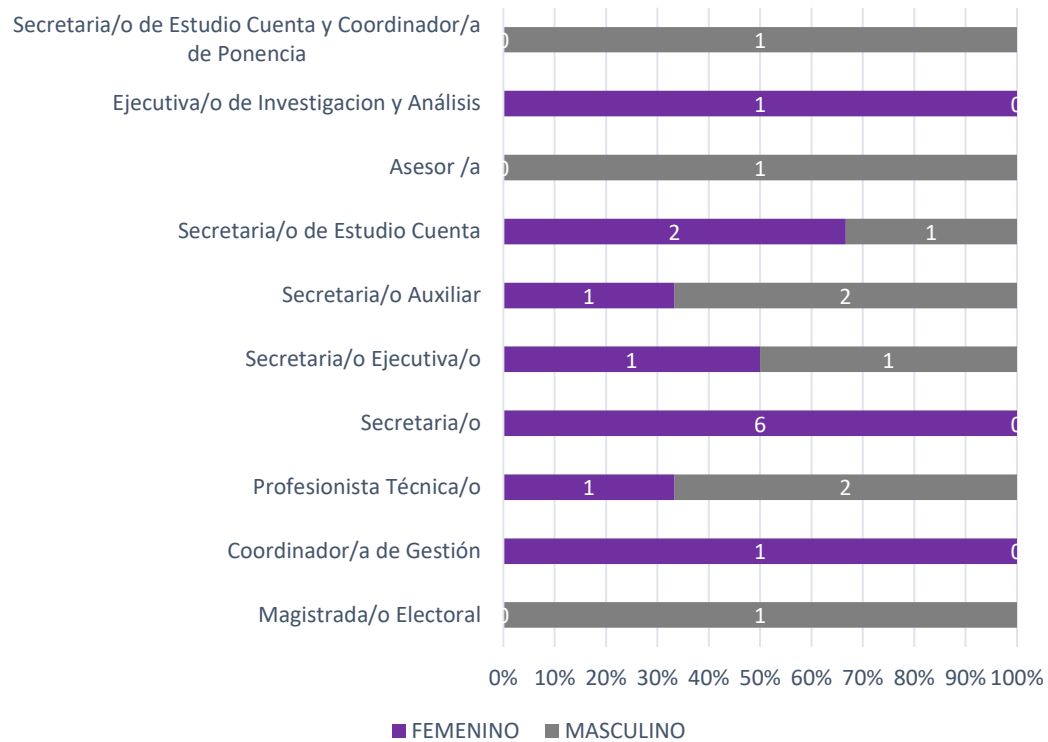

### PROPORCIÓN DE GÉNERO EN EL ÁREA

| FEMENINO | MASCULINO | TOTAL |
|----------|-----------|-------|
| 13       | 9         | 22    |

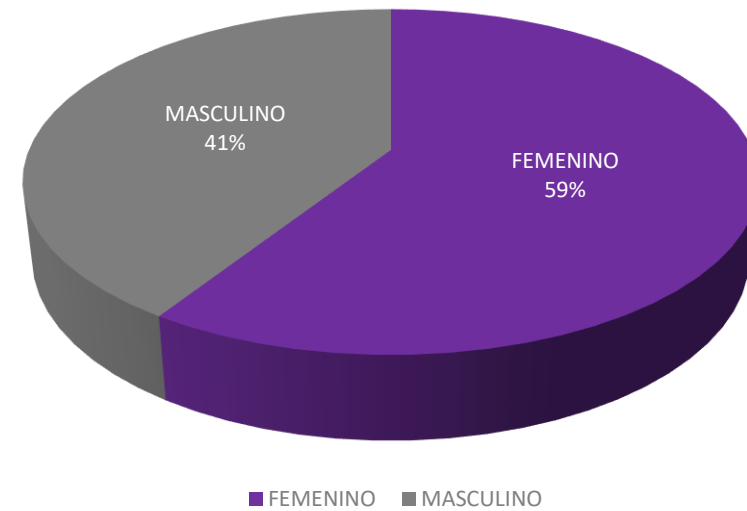



**PONENCIA DEL MAGDO.  
JUAN CARLOS SÁNCHEZ LEÓN**

| NOMBRAMIENTO   | FEMENINO | MASCULINO | TOTAL     |
|--|----------|-----------|-----------|
| Magistrada/o Electoral                                     | 0        | 1         | 1         |
| Asesor/a   | 0        | 1         | 1         |
| Coordinadora/o de gestión                                  | 0        | 1         | 1         |
| Ejecutiva/o de Investigación y Análisis                    | 1        | 0         | 1         |
| Secretaria/o Ejecutiva/o                                   | 7        | 2         | 9         |
| Secretaria/o Auxiliar                                      | 0        | 1         | 1         |
| Secretaria/o de Estudio Cuenta                             | 0        | 3         | 3         |
| Secretaria/o de Estudio Cuenta y Coordinador/a de Ponencia | 1        | 0         | 1         |
| <b>GRAN TOTAL</b>  |          |           | <b>18</b> |

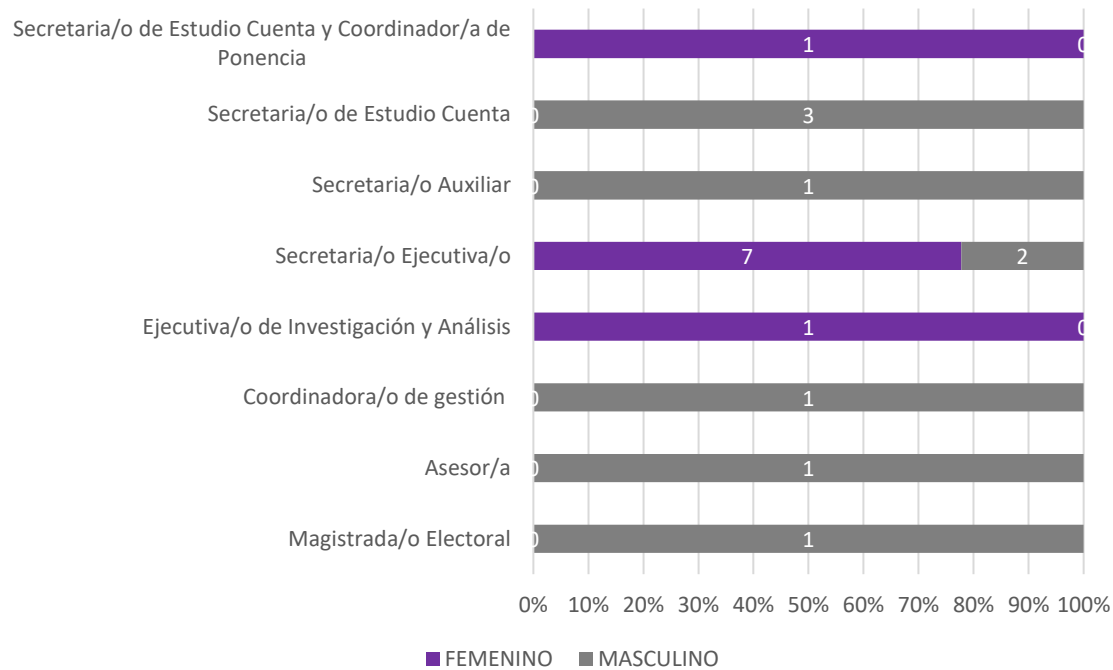

### PROPORCIÓN DE GÉNERO EN EL ÁREA

| FEMENINO | MASCULINO | TOTAL |
|----------|-----------|-------|
| 9        | 9         | 18    |

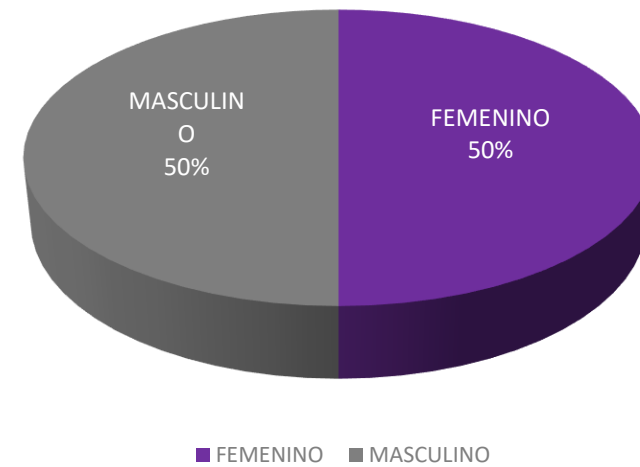



## SECRETARÍA GENERAL

| NOMBRAMIENTO                                    | FEMENINO | MASCULINO | TOTAL     |
|---|----------|-----------|-----------|
| Secretaria/o General                            | 0        | 1         | 1         |
| Actuaria/o                                      | 0        | 2         | 2         |
| Auxiliar de Oficina                             | 0        | 3         | 3         |
| Jefatura de Departamento                        | 1        | 0         | 1         |
| Profesionistas Técnicas/os                      | 2        | 0         | 2         |
| Asistente de Oficina                            | 0        | 1         | 1         |
| Secretaria/o Ejecutiva/o                        | 2        | 0         | 2         |
| Secretaria/o Técnica/o de la Secretaría General | 0        | 1         | 1         |
| Subdirección                                    | 1        | 1         | 2         |
| <b>GRAN TOTAL</b>                               |          |           | <b>15</b> |

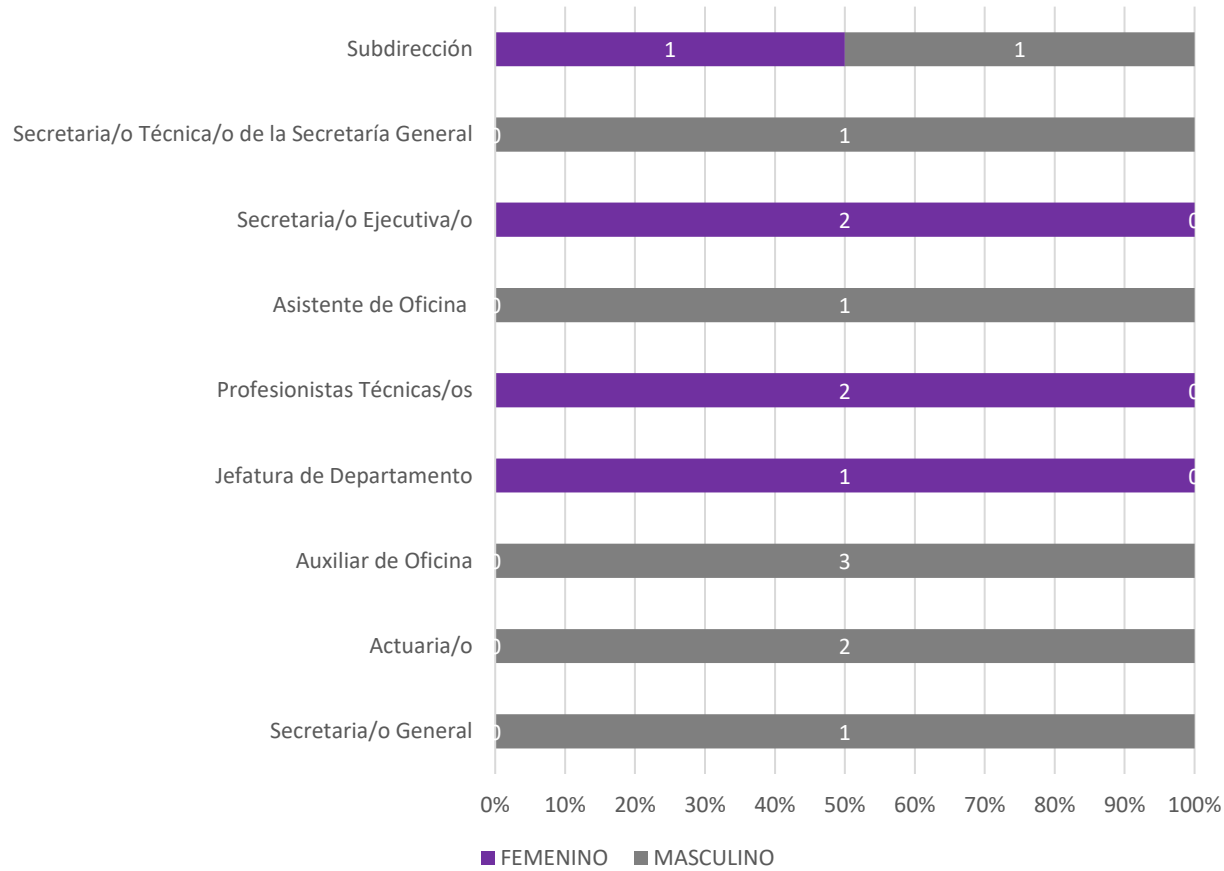

**PROPORCIÓN DE GÉNERO EN EL ÁREA**

| FEMENINO | MASCULINO | TOTAL |
|----------|-----------|-------|
| 6        | 9         | 15    |

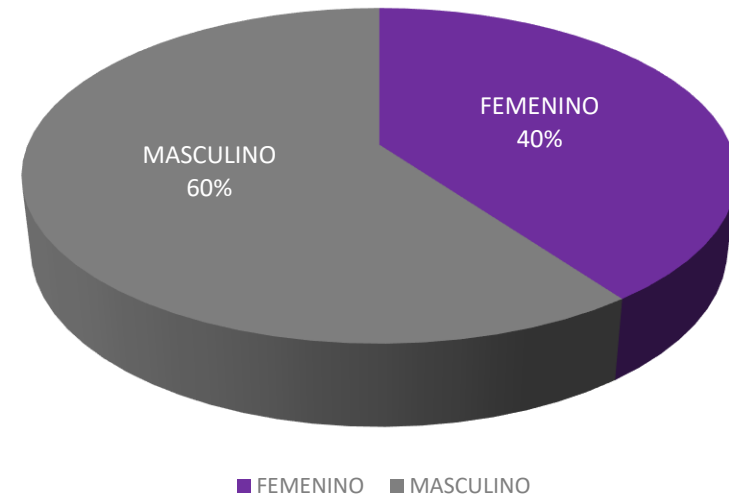



## SECRETARÍA ADMINISTRATIVA

| NOMBRAMIENTO               | FEMENINO | MASCULINO | TOTAL     |
|----------------------------|----------|-----------|-----------|
| Secretaria/o Admisitrativo | 0        | 1         | 1         |
| Asistente                  | 3        | 3         | 6         |
| Auxiliar                   | 1        | 1         | 2         |
| Direcciones                | 1        | 2         | 3         |
| Jefatura de Departamento   | 4        | 3         | 7         |
| Profesionistas Técnicas/os | 3        | 2         | 5         |
| Recepcionista              | 1        | 0         | 1         |
| Secretaria/o               | 1        | 1         | 2         |
| Secretaria/o Ejecutiva/o   | 2        | 1         | 3         |
| Subdirección               | 1        | 1         | 2         |
| <b>GRAN TOTAL</b>          |          |           | <b>32</b> |



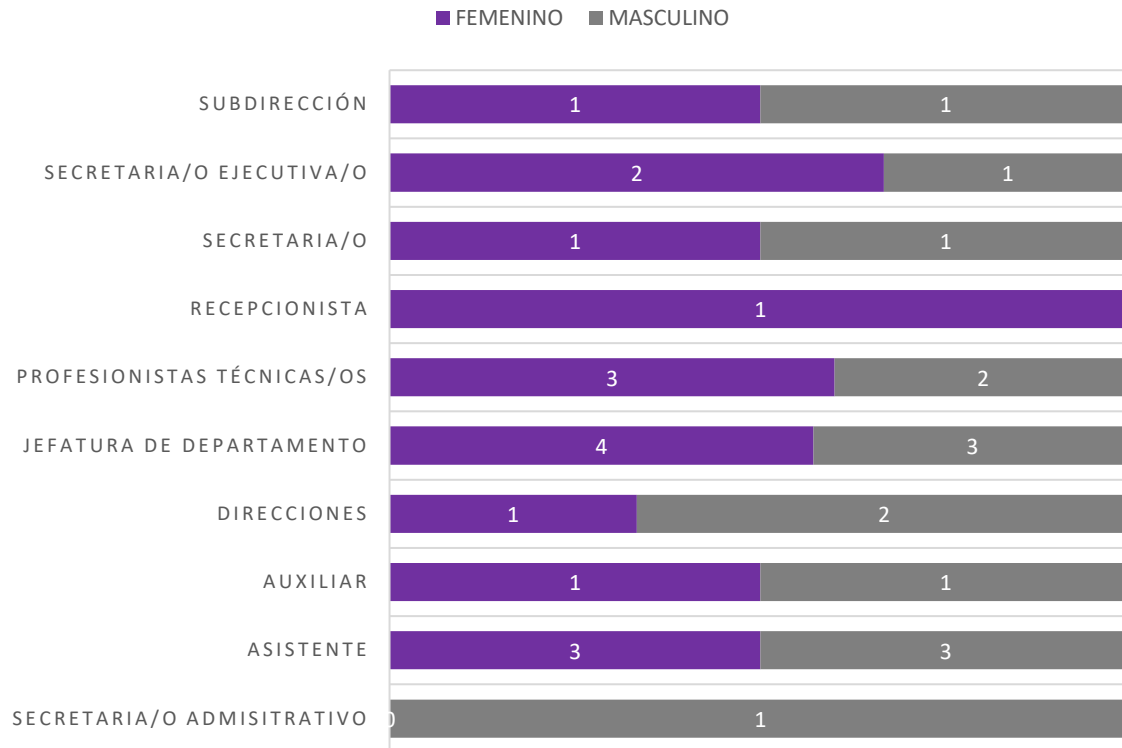

### PROPORCIÓN DE GÉNERO EN EL ÁREA

| FEMENINO | MASCULINO | TOTAL |
|----------|-----------|-------|
| 17       | 15        | 32    |

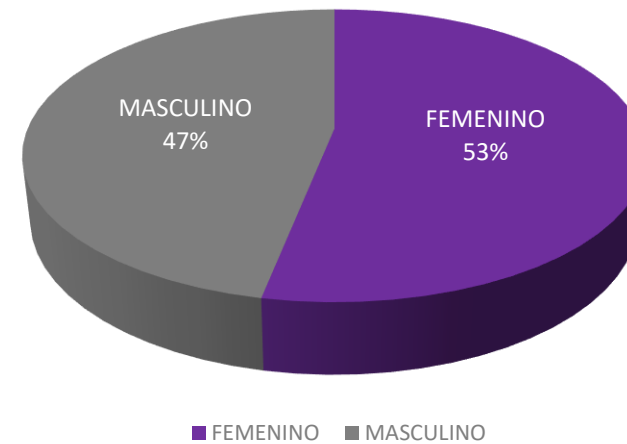



## DEFENSORÍA CIUDADANA

| NOMBRAMIENTO  | FEMENINO | MASCULINO | TOTAL    |
|---|----------|-----------|----------|
| Defensora Ciudadana   | 1        | 0         | 1        |
| Subdirección  | 0        | 0         | 0        |
| Oficina de Defensoría y de Derechos Político<br>Electoral y de Enlace Ciudadano | 0        | 0         | 0        |
| Asesor/a Ciudadana  | 0        | 1         | 1        |
| Abogada/o Dictaminador  | 0        | 1         | 1        |
| Abogada/o Defensor/a  | 2        | 0         | 2        |
| Secretaria/o Ejecutiva/o  |          | 1         | 1        |
| Secretaria/o  | 1        | 0         | 1        |
| <b>GRAN TOTAL</b>   |          |           | <b>7</b> |

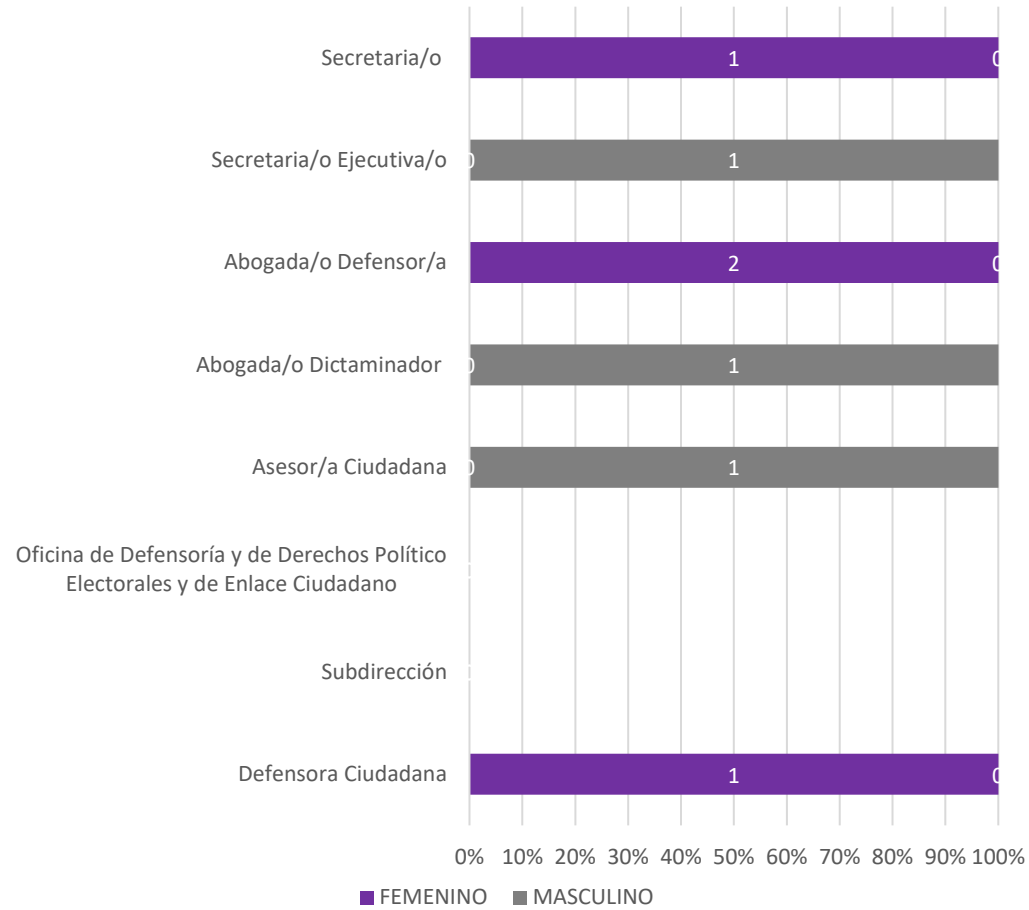

### PROPORCIÓN DE GÉNERO EN EL ÁREA

| FEMENINO | MASCULINO | TOTAL |
|----------|-----------|-------|
| 4        | 3         | 7     |

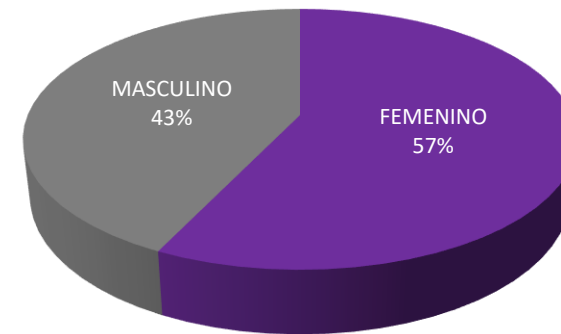

■ FEMENINO ■ MASCULINO



## DIRECCIÓN GENERAL JURÍDICA

| NOMBRAMIENTO               | FEMENINO | MASCULINO | TOTAL |
|----------------------------|----------|-----------|-------|
| Dirección General Jurídica | 0        | 1         | 1     |
| Jefatura de Departamento   | 2        | 1         | 3     |
| Profesionistas Técnicas/os | 0        | 2         | 2     |
| Secretaria/o Ejecutiva/o   | 0        | 1         | 1     |
| Subdirección               | 0        | 2         | 2     |
| GRAN TOTAL                 |          |           | 9     |



### PROPORCIÓN DE GÉNERO EN EL ÁREA

| FEMENINO | MASCULINO | TOTAL |
|----------|-----------|-------|
| 2        | 7         | 9     |

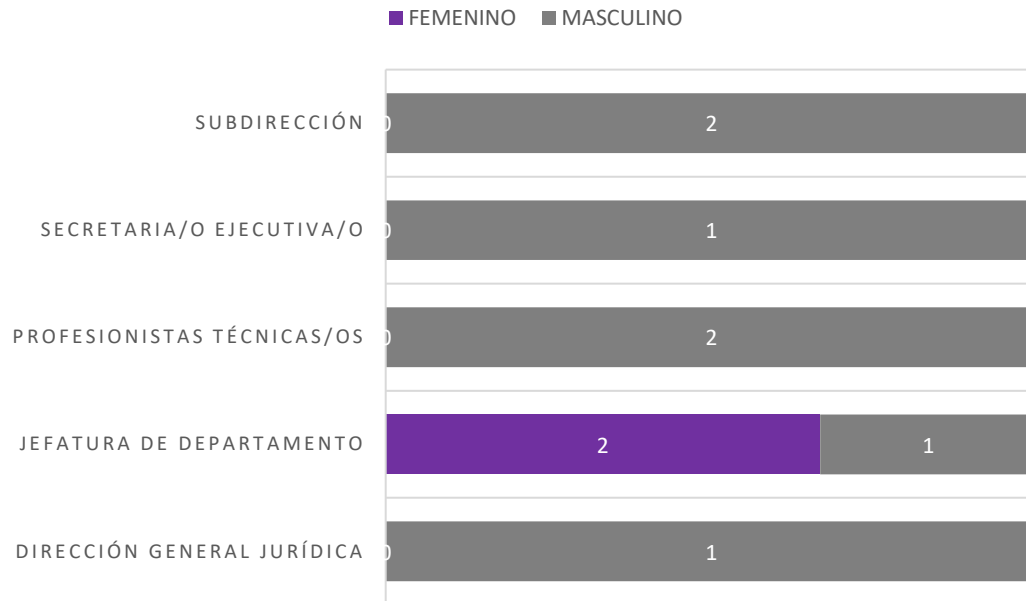
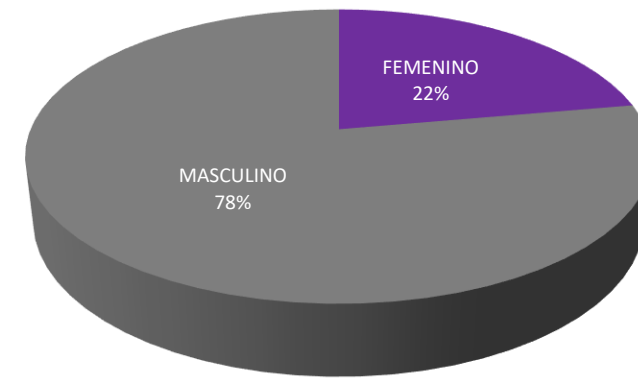

■ FEMENINO ■ MASCULINO



## CONTRALORÍA INTERNA

| NOMBRAMIENTO                                | FEMENINO | MASCULINO | TOTAL     |
|---|----------|-----------|-----------|
| Encargada/o de Despacho Contraloría General | 1        | 0         | 1         |
| Abogada/o                                   | 1        | 0         | 1         |
| Auditor/a                                   | 1        | 1         | 2         |
| Chofer                                      | 0        | 1         | 1         |
| Dirección                                   | 1        | 0         | 1         |
| Jefatura de Departamento                    | 1        | 2         | 3         |
| Secretaria/o                                | 0        | 1         | 1         |
| Secretaria/o Ejecutiva/o                    | 2        | 0         | 2         |
| Secretaria/o Particular                     | 0        | 1         | 1         |
| <b>GRAN TOTAL</b>                           |          |           | <b>13</b> |

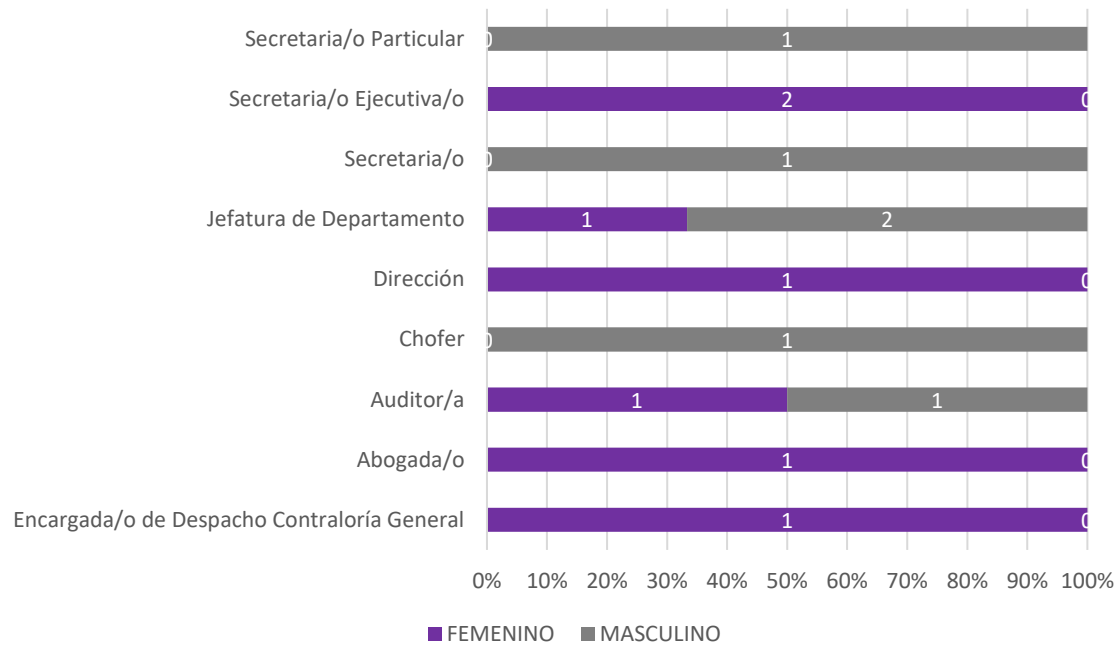

### PROPORCIÓN DE GÉNERO EN EL ÁREA

| FEMENINO | MASCULINO | TOTAL |
|----------|-----------|-------|
| 7        | 6         | 13    |

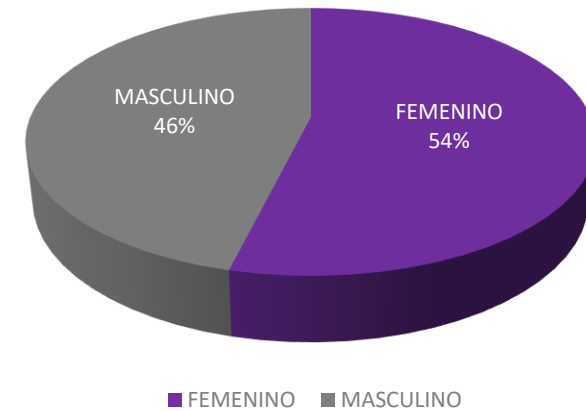



## COORDINACIÓN DE ARCHIVO

| NOMBRAMIENTO             | FEMENINO | MASCULINO | TOTAL    |
|--------------------------|----------|-----------|----------|
| Coordinador/a de Archivo | 1        | 0         | 1        |
| Jefatura de Departamento | 2        | 0         | 2        |
| Secretaria/o             | 0        | 1         | 1        |
| Profesionista Técnica/o  | 0        | 1         | 1        |
| Subdirección             | 0        | 1         | 1        |
| <b>GRAN TOTAL</b>        |          |           | <b>6</b> |



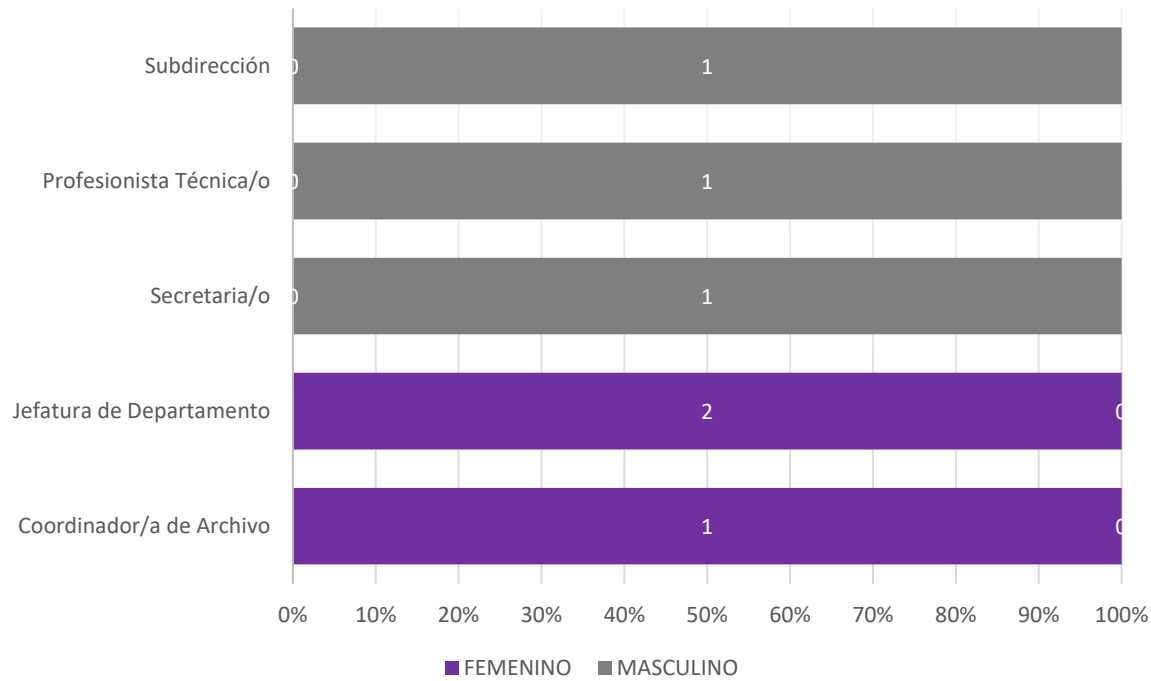

### PROPORCIÓN DE GÉNERO EN EL ÁREA

| FEMENINO | MASCULINO | TOTAL |
|----------|-----------|-------|
| 3        | 3         | 6     |

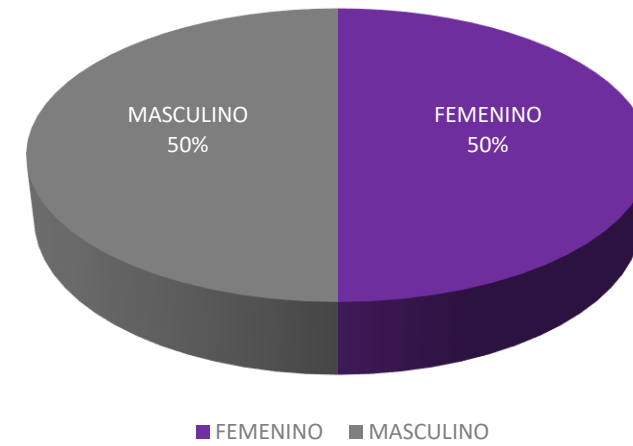



## COORDINACIÓN DE TRANSPARENCIA Y DATOS PERSONALES

| NOMBRAMIENTO                   | FEMENINO | MASCULINO | TOTAL    |
|--------------------------------|----------|-----------|----------|
| Coordinador/a de Transparencia | 0        | 1         | 1        |
| Jefatura de Departamento       | 1        | 1         | 2        |
| Subdirección                   | 0        | 1         | 1        |
| <b>GRAN TOTAL</b>              |          |           | <b>4</b> |

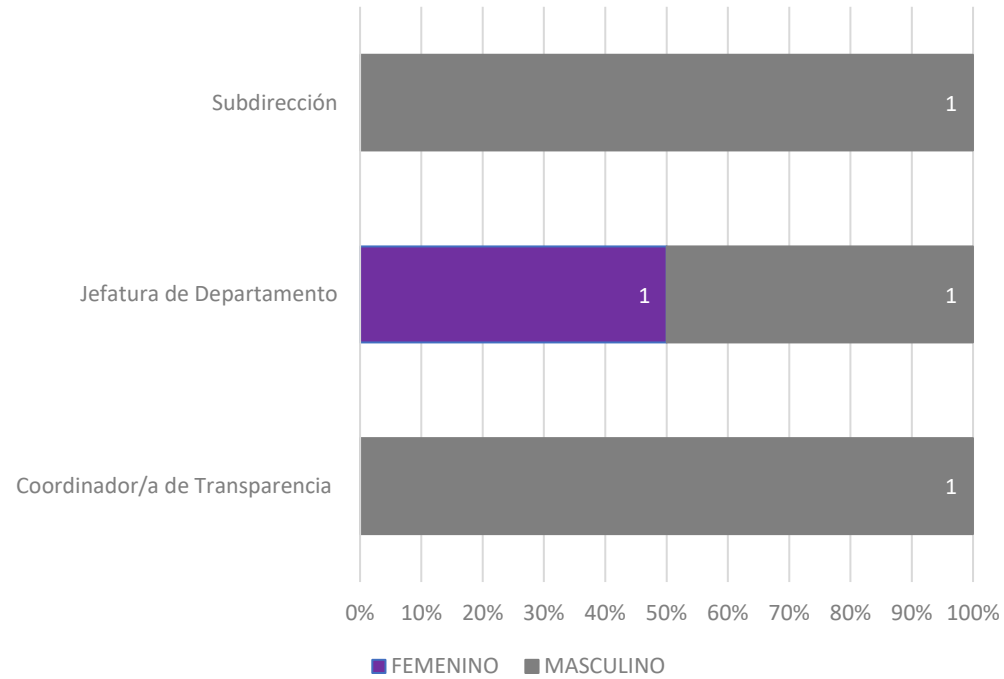

### PROPORCIÓN DE GÉNERO EN EL ÁREA

| FEMENINO | MASCULINO | TOTAL |
|----------|-----------|-------|
| 1        | 3         | 4     |

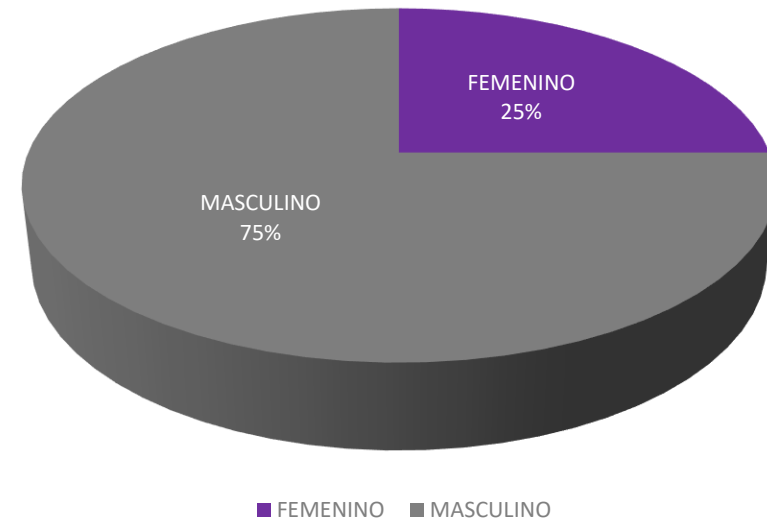



## COORDINACIÓN DE COMUNICACIÓN SOCIAL

| NOMBRAMIENTO                         | FEMENINO | MASCULINO | TOTAL    |
|--------------------------------------|----------|-----------|----------|
| Coordinador/a de Comunicación Social | 0        | 1         | 1        |
| Jefatura de Departamento             | 1        | 1         | 2        |
| Secretaria/o Ejecutiva/o             | 0        | 1         | 1        |
| Profesionista Técnica/o              | 0        | 1         | 1        |
| Subdirección                         | 0        | 1         | 1        |
| <b>GRAN TOTAL</b>                    |          |           | <b>6</b> |

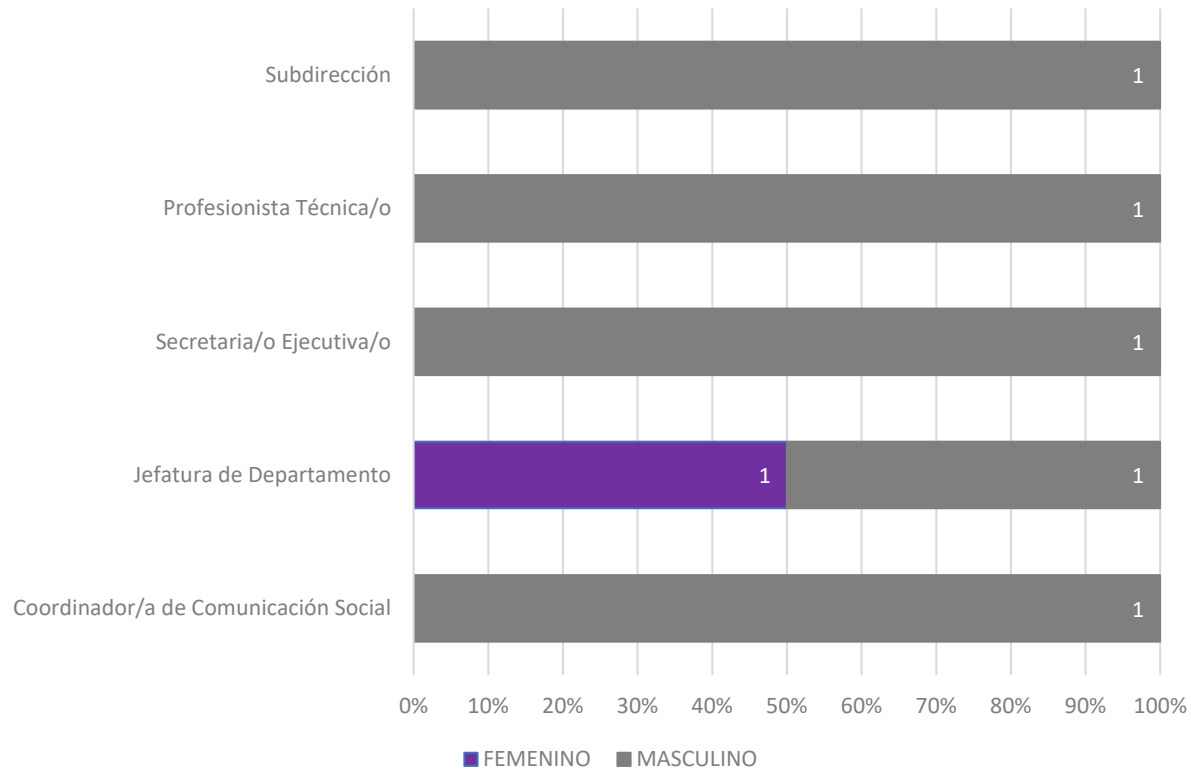

### PROPORCIÓN DE GÉNERO EN EL ÁREA

| FEMENINO | MASCULINO | TOTAL |
|----------|-----------|-------|
| 1        | 5         | 6     |

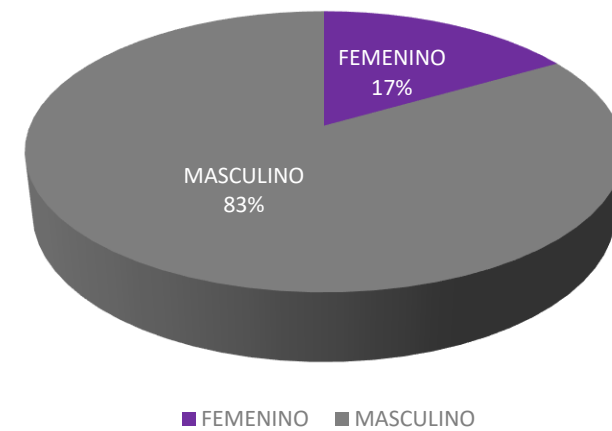



### COORDINACIÓN DE DIFUSIÓN Y PUBLICACIÓN

| NOMBRAMIENTO                            | FEMENINO | MASCULINO | TOTAL    |
|---|----------|-----------|----------|
| Coordinador/a de Difusión y Publicación | 0        | 1         | 1        |
| Jefatura de Departamento                | 0        | 1         | 1        |
| Profesionista Técnica/o                 | 1        | 0         | 1        |
| Subdirección                            | 1        | 0         | 1        |
| <b>GRAN TOTAL</b>                       |          |           | <b>4</b> |

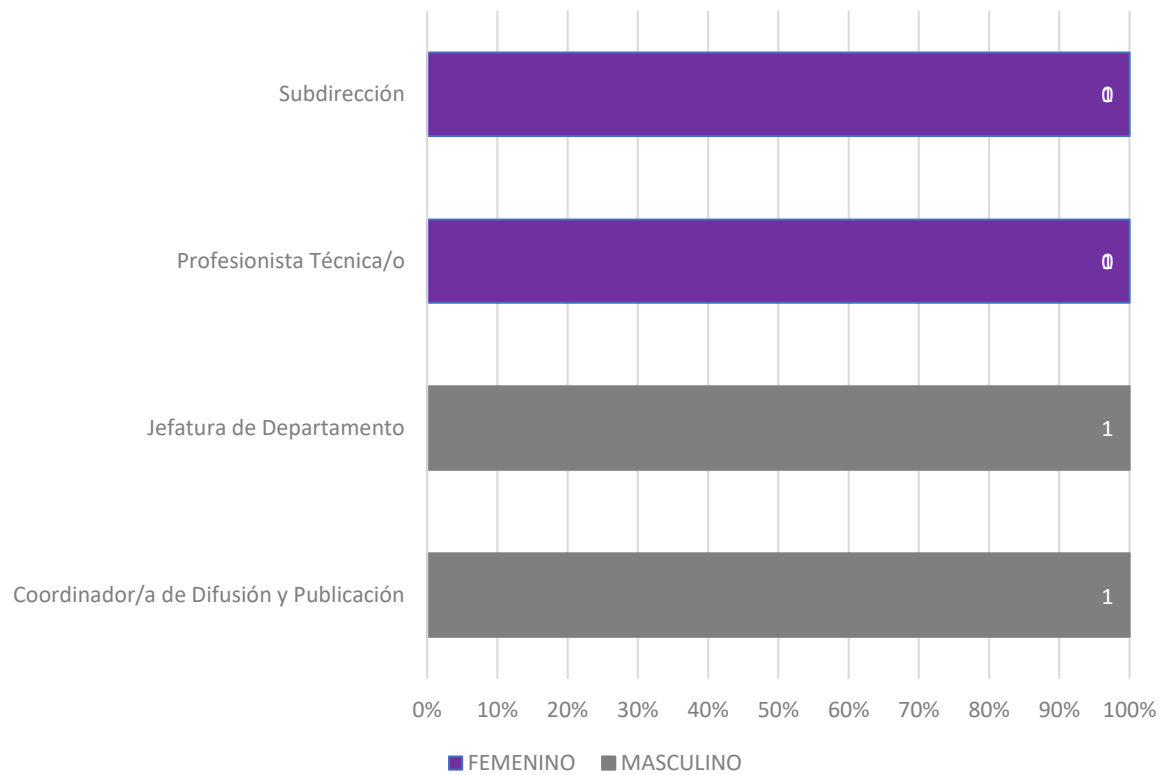

### PROPORCIÓN DE GÉNERO EN EL ÁREA

| FEMENINO | MASCULINO | TOTAL |
|----------|-----------|-------|
| 2        | 2         | 4     |

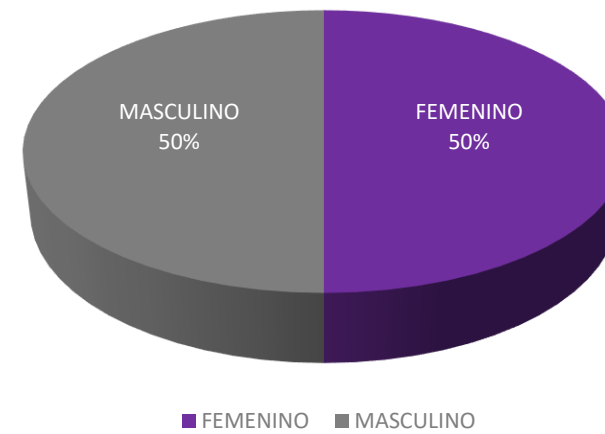



## COORDINACIÓN DE VINCULACIÓN Y RELACIONES INTERNACIONALES

| NOMBRAMIENTO   | FEMENINO | MASCULINO | TOTAL    |
|--|----------|-----------|----------|
| Coordinador/a de Vinculación y Relaciones Internacionales  | 1        | 0         | 1        |
| Jefatura de Departamento                                   | 1        | 0         | 1        |
| Profesionista Técnica/o                                    | 0        | 1         | 1        |
| Director de Vinculación y Enlace.<br>Encargado de Despacho | 0        | 1         | 1        |
| Secretaria/o Ejecutiva/o                                   | 2        | 1         | 3        |
| Secretaria/o   | 1        | 0         | 1        |
| Auxiliar de Oficina  | 0        | 1         | 1        |
| <b>GRAN TOTAL</b>  |          |           | <b>9</b> |



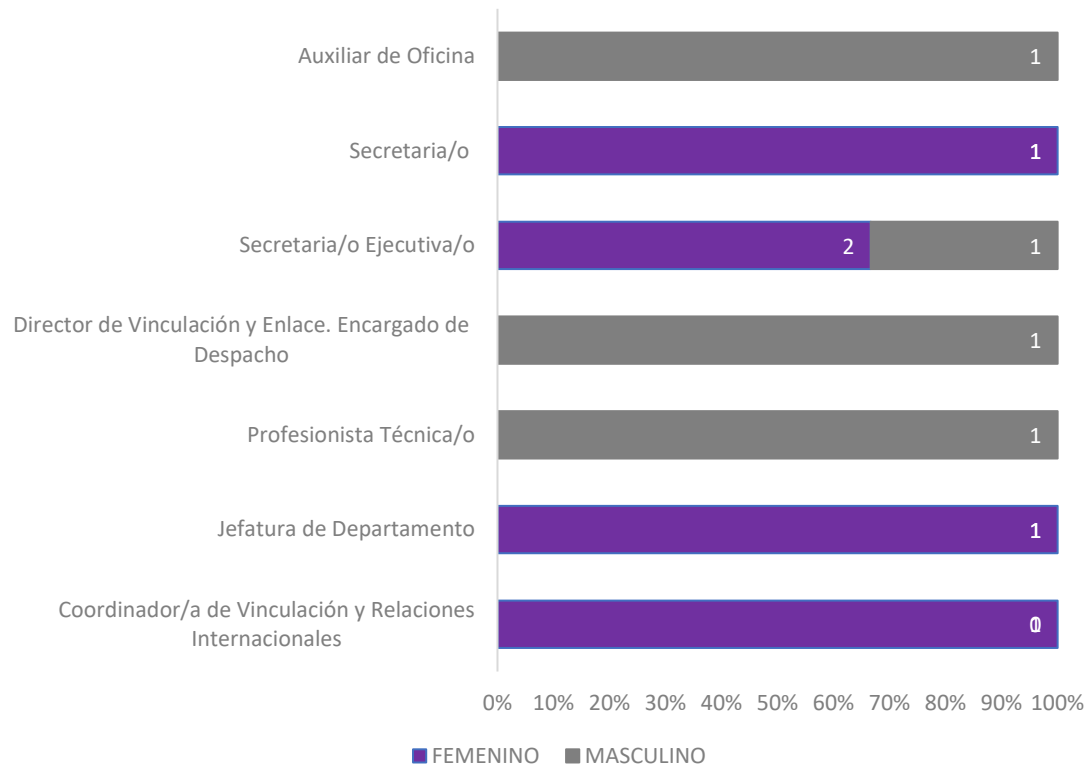

### PROPORCIÓN DE GÉNERO EN EL ÁREA

| FEMENINO | MASCULINO | TOTAL |
|----------|-----------|-------|
| 5        | 4         | 9     |

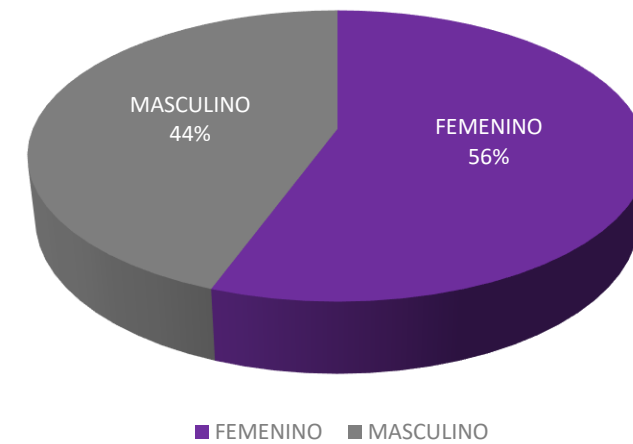



### COORDINACIÓN DE DERECHOS HUMANOS Y GÉNERO

| NOMBRAMIENTO                               | FEMENINO | MASCULINO | TOTAL    |
|--|----------|-----------|----------|
| Coordinador/a de Derechos Humanos y Género | 1        | 0         | 1        |
| Jefatura de Departamento                   | 1        | 0         | 1        |
| Secretaria/o Ejecutiva/o                   | 0        | 1         | 1        |
| Subdirección                               | 0        | 1         | 1        |
| <b>GRAN TOTAL</b>                          |          |           | <b>4</b> |

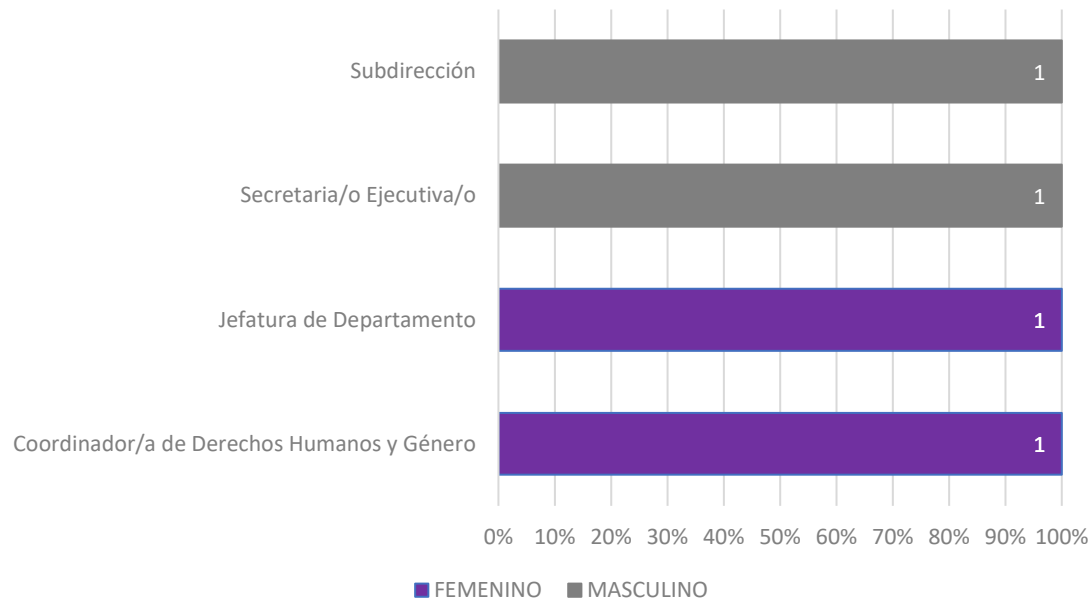

### PROPORCIÓN DE GÉNERO EN EL ÁREA

| FEMENINO | MASCULINO | TOTAL |
|----------|-----------|-------|
| 2        | 2         | 4     |

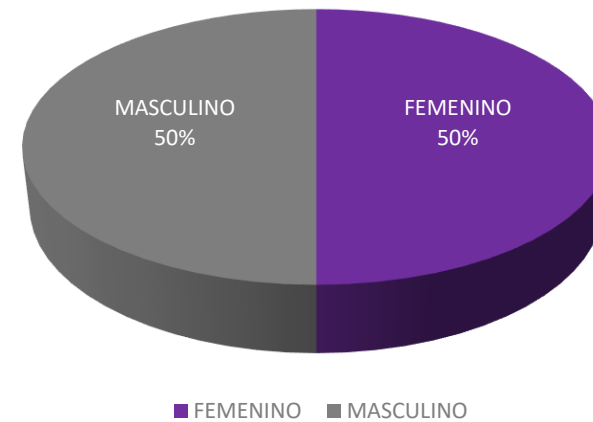



## INSTITUTO DE FORMACIÓN Y CAPACITACIÓN

| NOMBRAMIENTO             | FEMENINO | MASCULINO | TOTAL    |
|--------------------------|----------|-----------|----------|
| Director/a del Instituto | 1        | 0         | 1        |
| Jefatura de Departamento | 0        | 1         | 1        |
| Profesionista Técnica/o  | 1        | 0         | 1        |
| Secretaria/o             | 1        | 0         | 1        |
| Subdirección             | 1        | 0         | 1        |
| <b>GRAN TOTAL</b>        |          |           | <b>5</b> |

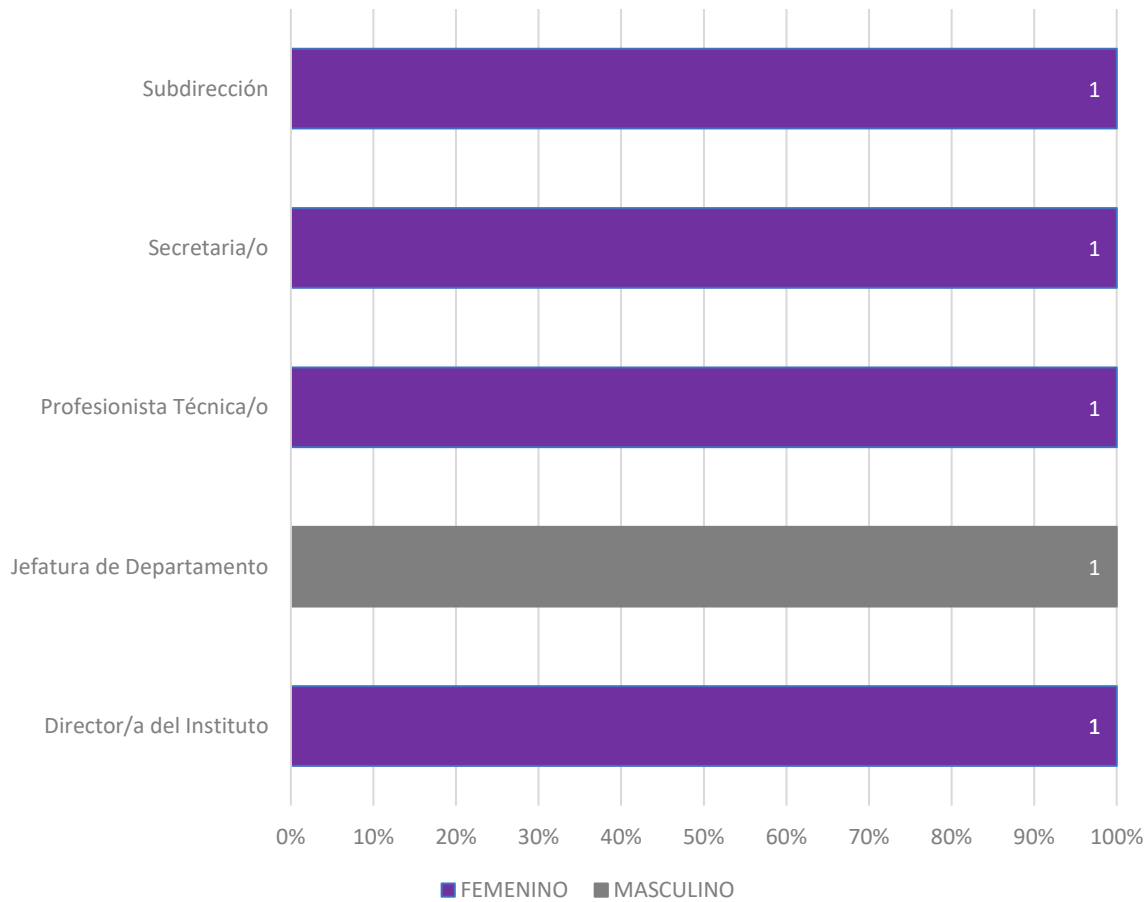

### PROPORCIÓN DE GÉNERO EN EL ÁREA

| FEMENINO | MASCULINO | TOTAL |
|----------|-----------|-------|
| 4        | 1         | 5     |

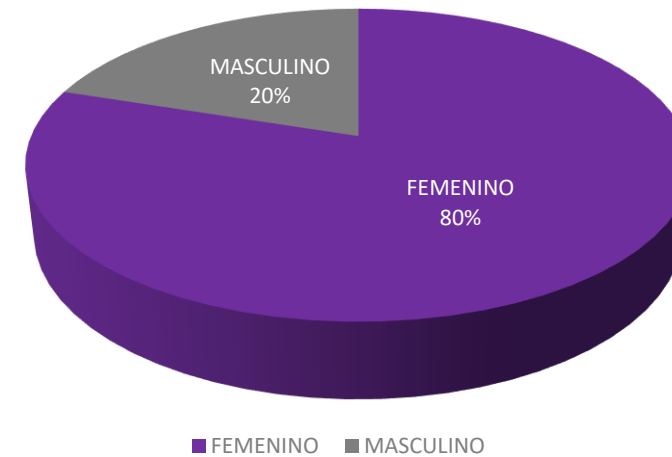



### UNIDAD DE SERVICIOS INFORMÁTICOS

| NOMBRAMIENTO                                      | FEMENINO | MASCULINO | TOTAL    |
|---|----------|-----------|----------|
| Director/a de la Unidad de Servicios Informáticos | 0        | 1         | 1        |
| Jefatura de Departamento                          | 2        | 1         | 3        |
| Profesionista Técnica/o                           | 2        | 0         | 2        |
| Secretaria/o                                      | 1        | 0         | 1        |
| Subdirección                                      | 1        | 0         | 1        |
| <b>GRAN TOTAL</b>                                 |          |           | <b>8</b> |

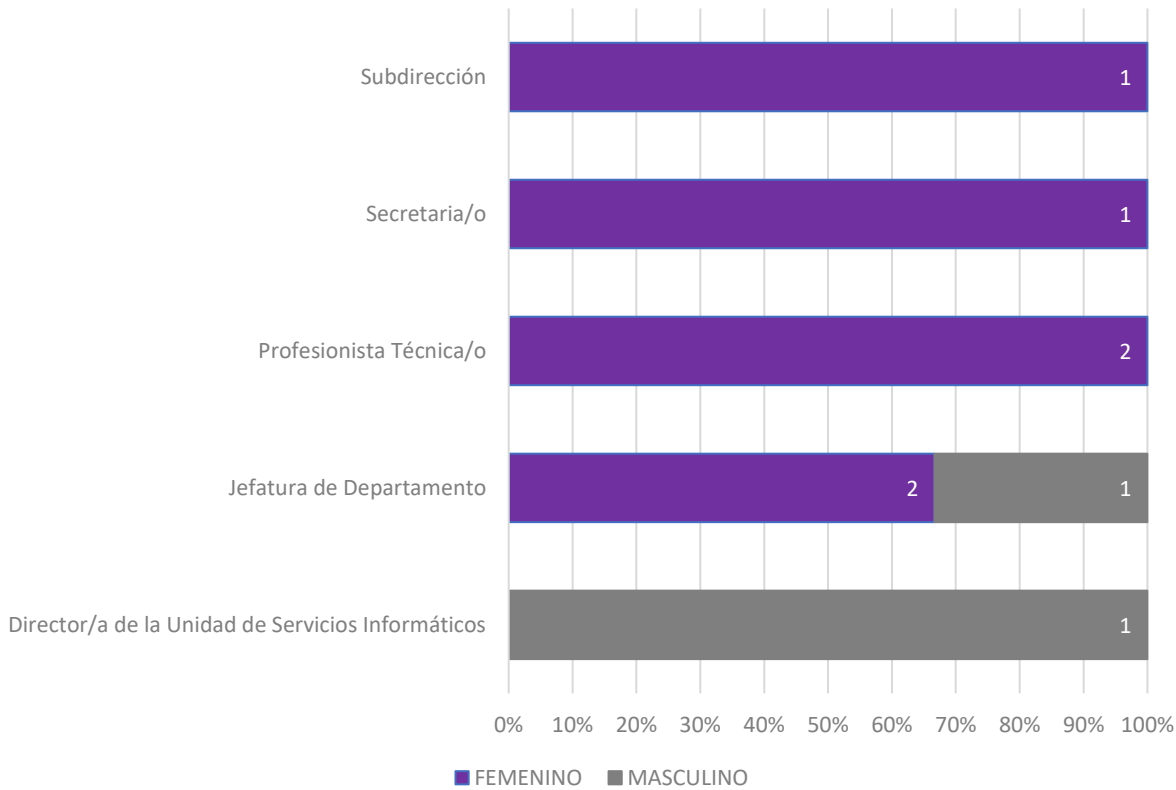

**PROPORCIÓN DE GÉNERO EN EL ÁREA**

| FEMENINO | MASCULINO | TOTAL |
|----------|-----------|-------|
| 6        | 2         | 8     |

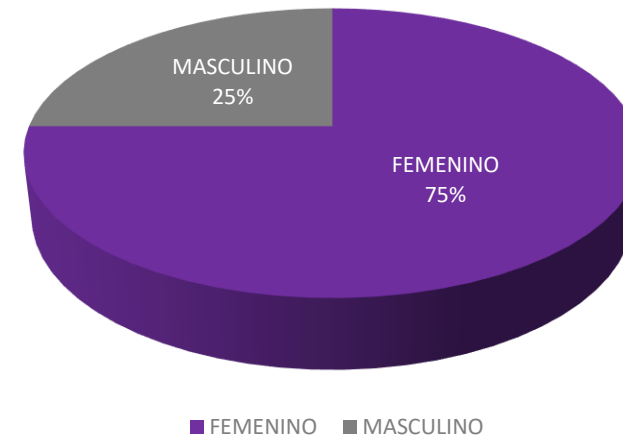



## UNIDAD DE ESTADÍSTICA Y JURISPRUDENCIA

| NOMBRAMIENTO  | FEMENINO | MASCULINO | TOTAL |
|---|----------|-----------|-------|
| Director/a de la Unidad de Estadística y Jurisprudencia | 0        | 1         | 1     |
| Subdirección  | 0        | 1         | 1     |
| Jefatura de Departamento                                | 1        | 0         | 1     |
| Profesionista Técnica/o                                 | 2        | 0         | 2     |
| Secretaria/o  | 1        | 0         | 1     |
| GRAN TOTAL  |          |           | 6     |



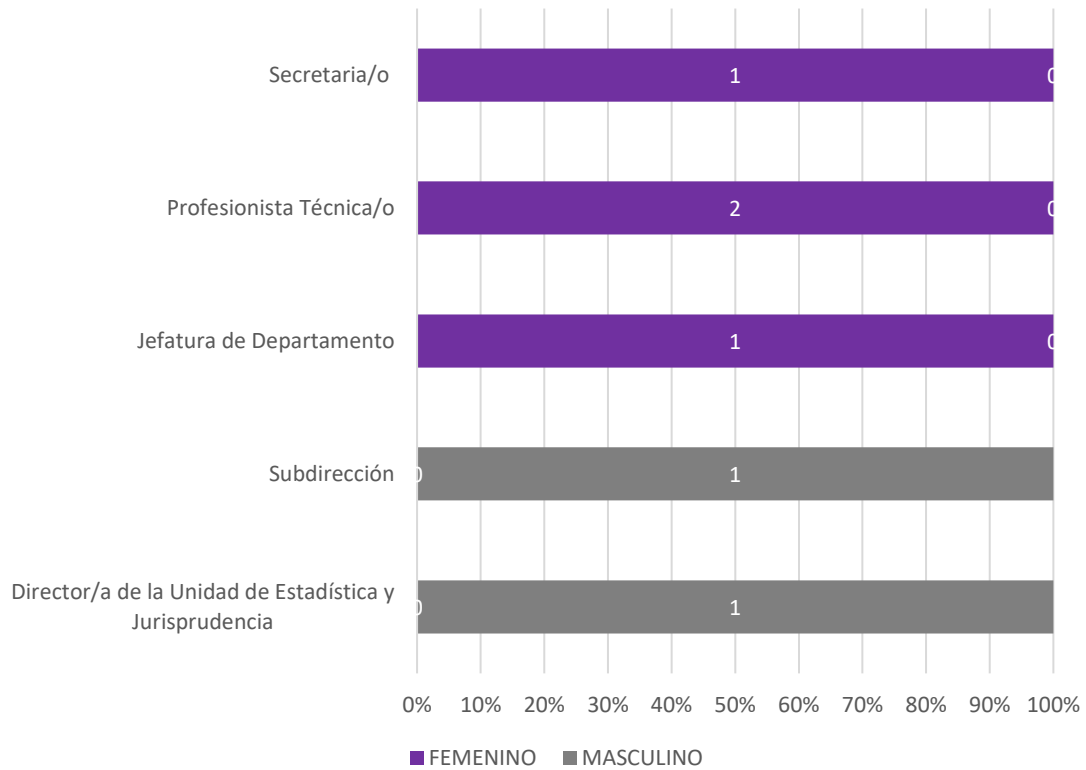

**PROPORCIÓN DE GÉNERO EN EL ÁREA**

| FEMENINO | MASCULINO | TOTAL |
|----------|-----------|-------|
| 4        | 2         | 6     |

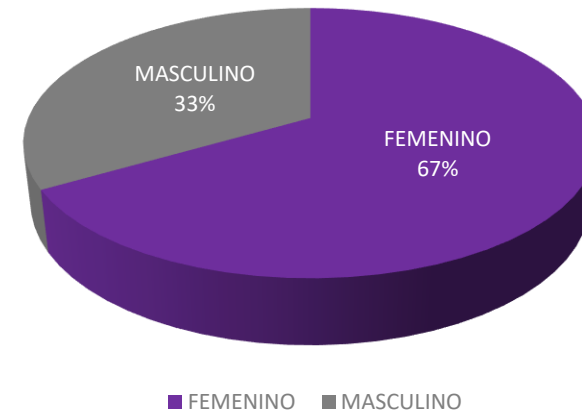



## UNIDAD ESPECIALIZADA DE PROCEDIMIENTOS SANCIONADORES

| NOMBRAMIENTO  | FEMENINO | MASCULINO | TOTAL     |
|---|----------|-----------|-----------|
| Director/a de la Unidad Especializada de Procedimientos Sancionadores. Encargada/o Despacho | 1        | 0         | 1         |
| Auxiliar de Oficina   | 0        | 1         | 1         |
| Secretaria/o  | 5        | 0         | 5         |
| Secretaria/o Auxiliar   | 3        | 2         | 5         |
| Secretaria/o de Estudio Cuenta  | 1        | 1         | 2         |
| <b>GRAN TOTAL</b>   |          |           | <b>14</b> |

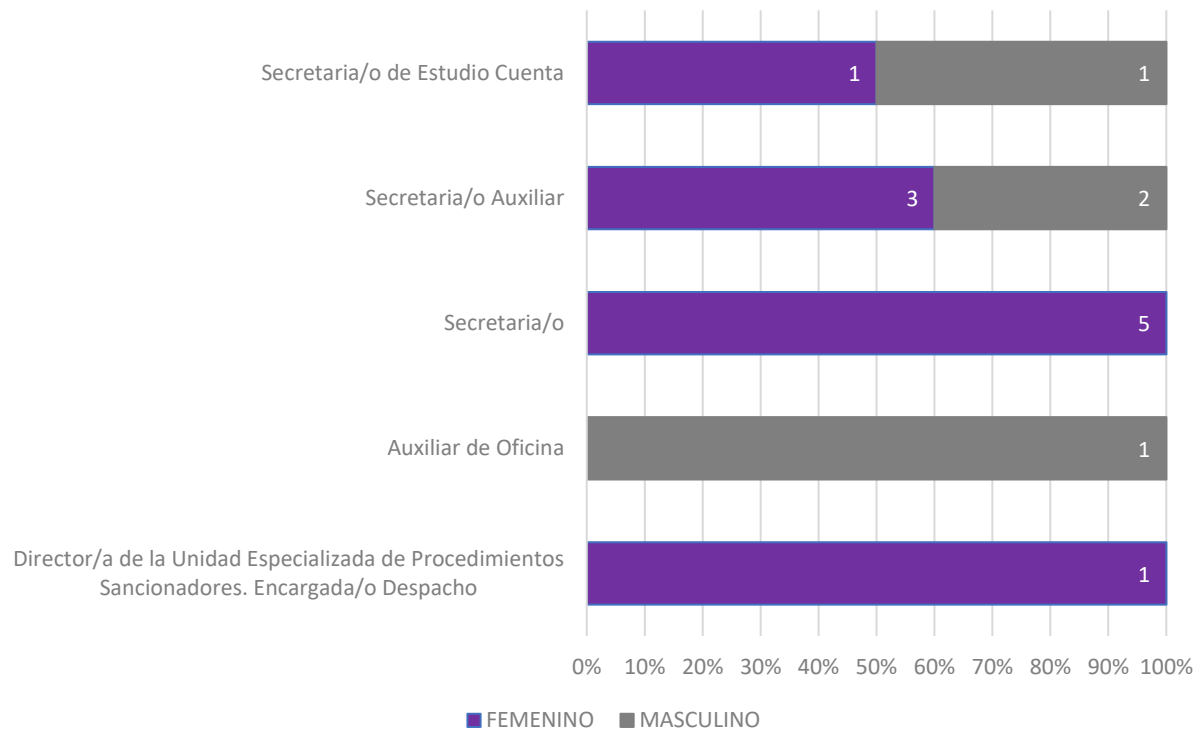

### PROPORCIÓN DE GÉNERO EN EL ÁREA

| FEMENINO | MASCULINO | TOTAL |
|----------|-----------|-------|
| 10       | 4         | 14    |

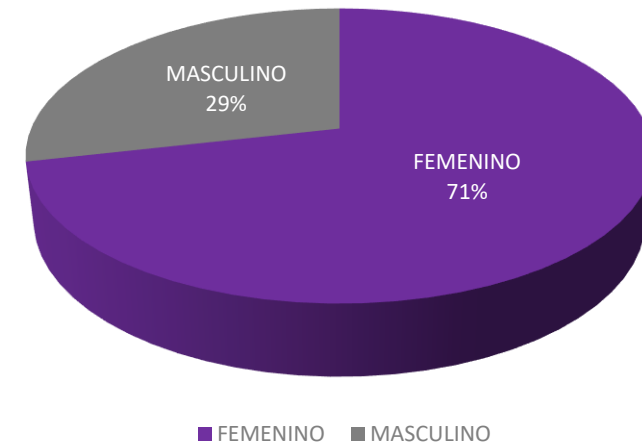



## COMISIÓN DE CONTROVERSIAS LABORALES Y ADMINISTRATIVAS

| NOMBRAMIENTO          | FEMENINO | MASCULINO | TOTAL    |
|-----------------------|----------|-----------|----------|
| Secretaría/o Técnica  | 1        | 0         | 1        |
| Secretaria/o Auxiliar | 1        | 1         | 2        |
| Secretaria/o          | 1        | 0         | 1        |
| <b>GRAN TOTAL</b>     |          |           | <b>4</b> |



### PROPORCIÓN DE GÉNERO EN EL ÁREA

| FEMENINO | MASCULINO | TOTAL |
|----------|-----------|-------|
| 3        | 1         | 4     |

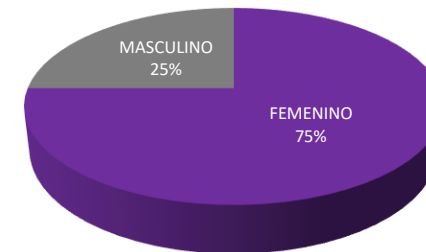
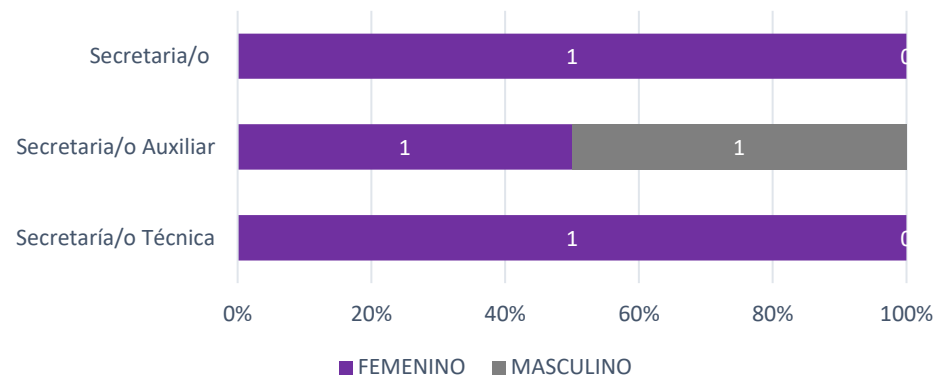

■ FEMENINO ■ MASCULINO



## PERSONAL CONTRATADO BAJO EL RÉGIMEN DE HONORARIOS

| NOMBRAMIENTO             | FEMENINO | MASCULINO | TOTAL    |
|--------------------------|----------|-----------|----------|
| Asesor/a                 | 0        | 0         | 0        |
| Auxiliar de Oficina      | 0        | 0         | 0        |
| Jefatura de Departamento | 0        | 0         | 0        |
| Profesionista Técnica/o  | 0        | 0         | 0        |
| Secretaria/o Ejecutiva/o | 1        | 0         | 1        |
| Secretaria/o Auxiliar    | 2        | 0         | 2        |
| Subdirección             | 0        | 0         | 0        |
| <b>GRAN TOTAL</b>        |          |           | <b>3</b> |



**ESTADÍSTICA DEL PERSONAL QUE LABORA EN EL TRIBUNAL ELECTORAL DE LA CIUDAD DE MÉXICO**  
Área que Genera o Posee la Información: **Secretaría Administrativa**. Fecha de Actualización 31/05/2020

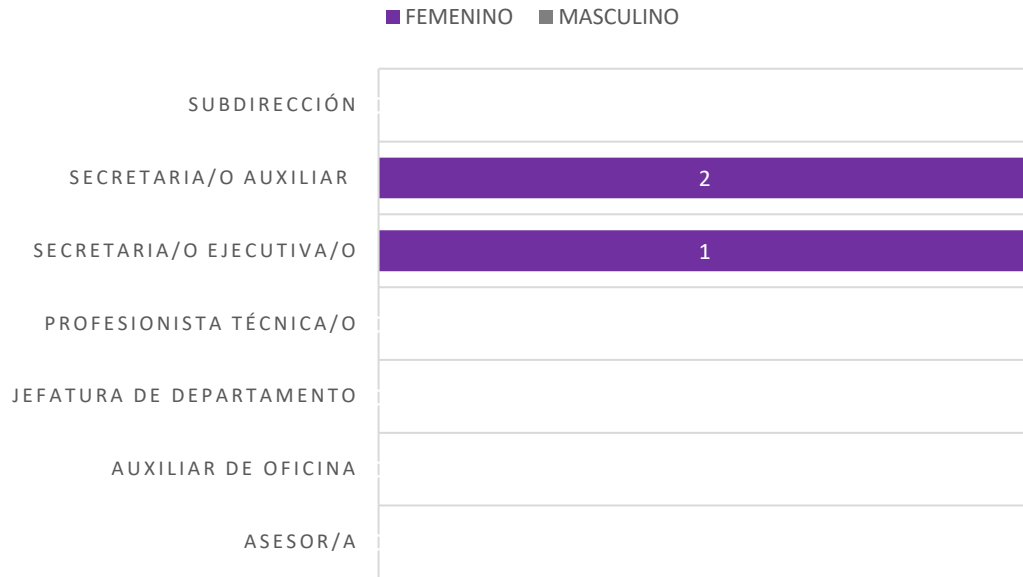

**PROPORCIÓN DE GÉNERO EN EL ÁREA**

| FEMENINO | MASCULINO | TOTAL |
|----------|-----------|-------|
| 3        | 0         | 3     |

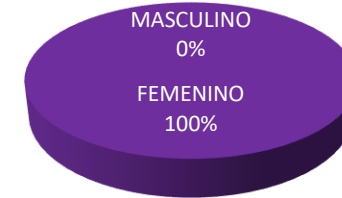

■ FEMENINO ■ MASCULINO