



ESTADÍSTICA DEL PERSONAL QUE LABORA EN EL TRIBUNAL ELECTORAL DE LA CIUDAD DE MÉXICO

Área que genera o posee la información: **Secretaría Administrativa**

Fecha de actualización: 29/02/2020

# ESTADÍSTICA POR GÉNERO DEL PERSONAL QUE INTEGRA EL TRIBUNAL ELECTORAL DE LA CIUDAD DE MÉXICO



FEBRERO 2020



## CONTENIDO

### ESTADÍSTICA GENERAL

#### ESTADÍSTICA POR TIPO DE PUESTO O NOMBRAMIENTO

##### ESTRUCTURA Y HONORARIOS

##### ESTADÍSTICA POR MÁXIMO GRADO DE ESTUDIOS (Estructura y Honorarios)

### PRESIDENCIA Y PONENCIAS

#### PRESIDENCIA

##### PONENCIA DEL MGDO. GUSTAVO ANZALDO HERNÁNDEZ

##### PONENCIA DE LA MGDA. MARTHA ALEJANDRA CHÁVEZ CAMARENA

##### PONENCIA DE LA MGDA. MARTHA LETICIA MERCADO RAMÍREZ

##### PONENCIA DEL MGDO. ARMANDO AMBRÍZ HERNÁNDEZ

##### PONENCIA DEL MGDO. JUAN CARLOS SÁNCHEZ LEÓN

### ÓRGANOS EJECUTIVOS

#### SECRETARÍA GENERAL

#### SECRETARÍA ADMINISTRATIVA

### DEFENSORÍA CIUDADANA

### DIRECCIÓN GENERAL JURÍDICA

### CONTRALORÍA INTERNA



## ESTADÍSTICA DEL PERSONAL QUE LABORA EN EL TRIBUNAL ELECTORAL DE LA CIUDAD DE MÉXICO

Área que genera o posee la información: **Secretaría Administrativa**

Fecha de actualización: 29/02/2020

### ÓRGANOS AUXILIARES

**COORDINACIÓN DE ARCHIVO**

**COORDINACIÓN DE TRANSPARENCIA Y DATOS PERSONALES**

**COORDINACIÓN DE COMUNICACIÓN SOCIAL**

**COORDINACIÓN DE DIFUSIÓN Y PUBLICACIÓN**

**COORDINACIÓN DE VINCULACIÓN**

**Y RELACIONES INTERNACIONALES**

**COORDINACIÓN DE DERECHOS HUMANOS Y GÉNERO**

**INSTITUTO DE FORMACIÓN Y CAPACITACIÓN**

**UNIDAD DE SERVICIOS INFORMÁTICOS**

**UNIDAD DE ESTADÍSTICA Y JURISPRUDENCIA**

**UNIDAD ESPECIALIZADA DE PROCEDIMIENTOS SANCIONADORES**

**COMISIÓN DE CONTROVERSIAS LABORALES Y ADMINISTRATIVAS**

**PERSONAL CONTRATADO BAJO EL RÉGIMEN DE HONORARIOS**

## ESTADÍSTICA GENERAL

ÁREA	FEMENINO	MASCULINO	TOTAL
Presidencia	3	1	4
Ponencias	54	44	98
Órganos Ejecutivos	23	24	47
Dirección General Jurídica	2	7	9
Defensoría Ciudadana	5	3	8
Contraloría Interna	7	6	13
Órganos Auxiliares	39	28	67
Comisión de Controversias	3	1	4
<b>TOTAL ESTRUCTURA</b>			<b>250</b>
<b>Personal de honorarios</b>	1	0	1
<b>TOTAL HONORARIOS</b>			<b>1</b>
<b>GRAN TOTAL</b>			<b>251</b>

## PROPORCIÓN DE GÉNERO

FEMENINO	MASCULINO	TOTAL
137	114	251

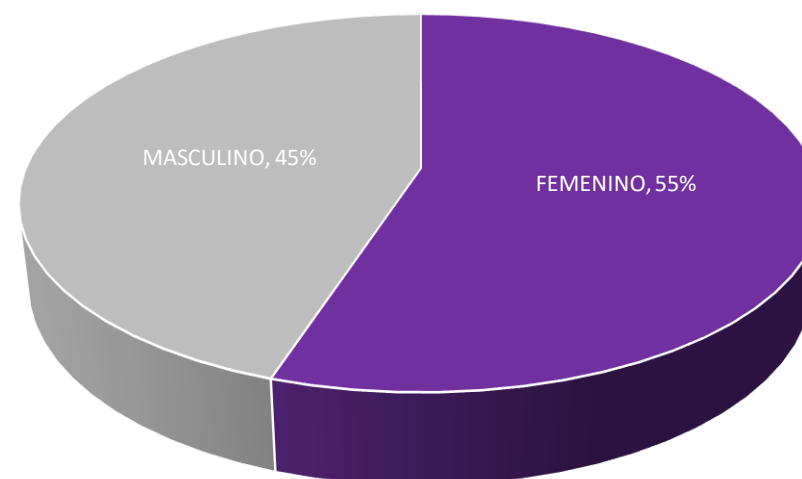

■ FEMENINO ■ MASCULINO

## ESTADÍSTICA POR TIPO DE PUESTO O NOMBRAMIENTO

### ESTRUCTURA y HONORARIOS

PUESTO	FEMENINO	MASCULINO	TOTAL
Pleno del Tribunal Electoral de la Ciudad de México	2	3	5
Abogada/o	3	1	4
Actuarios/as	1	1	2
Asesores/as	7	8	15
Asistentes	3	4	7
Audidores/as	1	1	2
Auxiliar de mantenimiento	0	1	1
Auxiliares de oficina	1	5	6
Chofer	0	1	1
Coordinación de gestión	2	2	4
Direcciones adscritas a un área	2	3	5
Ejecutivos/as de Investigación y Análisis	3	0	3
Encargado de Despacho	3	0	3
Jefaturas de Departamento	16	13	29
Profesionistas técnicos/as	17	11	28
Recepcionista	1	0	1
Secretarias/os	20	5	25
Secretarias/os Ejecutivas/os	25	11	36
Secretario/a Particular	0	2	2
Secretarias/os Auxiliares	8	8	16
Secretarios/as de Estudio Cuenta	10	12	22
Secretarios/as de Estudio Cuenta y Coordinación de Ponencia	1	2	3
Secretario/a Técnico/a de la Secretaría General	0	1	1
Subdirecciones	5	11	16
Titulares de Área	6	8	14



# ESTADISTICA DEL PERSONAL QUE LABORA EN EL TRIBUNAL ELECTORAL DE LA CIUDAD DE MÉXICO

Área que genera o posee la información: **Secretaría Administrativa**

Fecha de actualización: 29/02/2020

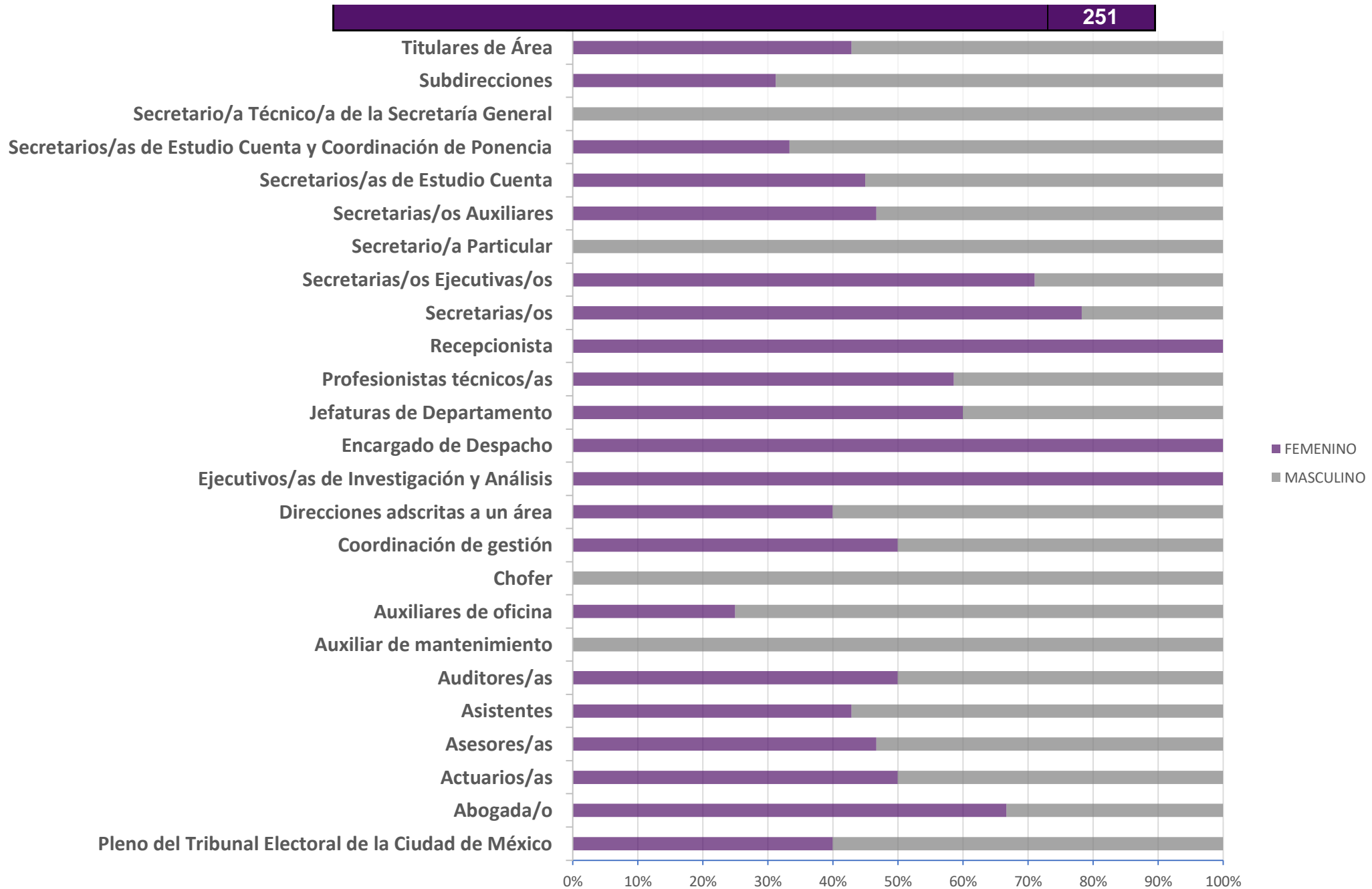

## ESTADÍSTICA POR MÁXIMO GRADO DE ESTUDIOS (Estructura y Honorarios)

Grado o Escolaridad	FEMENINO	MASCULINO	TOTAL
Doctorado	2	3	5
Maestría	14	12	26
Especialidad	3	5	8
Posgrado	0	1	1
Nivel Superior	98	79	177
Nivel Medio Superior	18	6	24
Nivel Básico	2	8	10
<b>GRAN TOTAL</b>			<b>251</b>

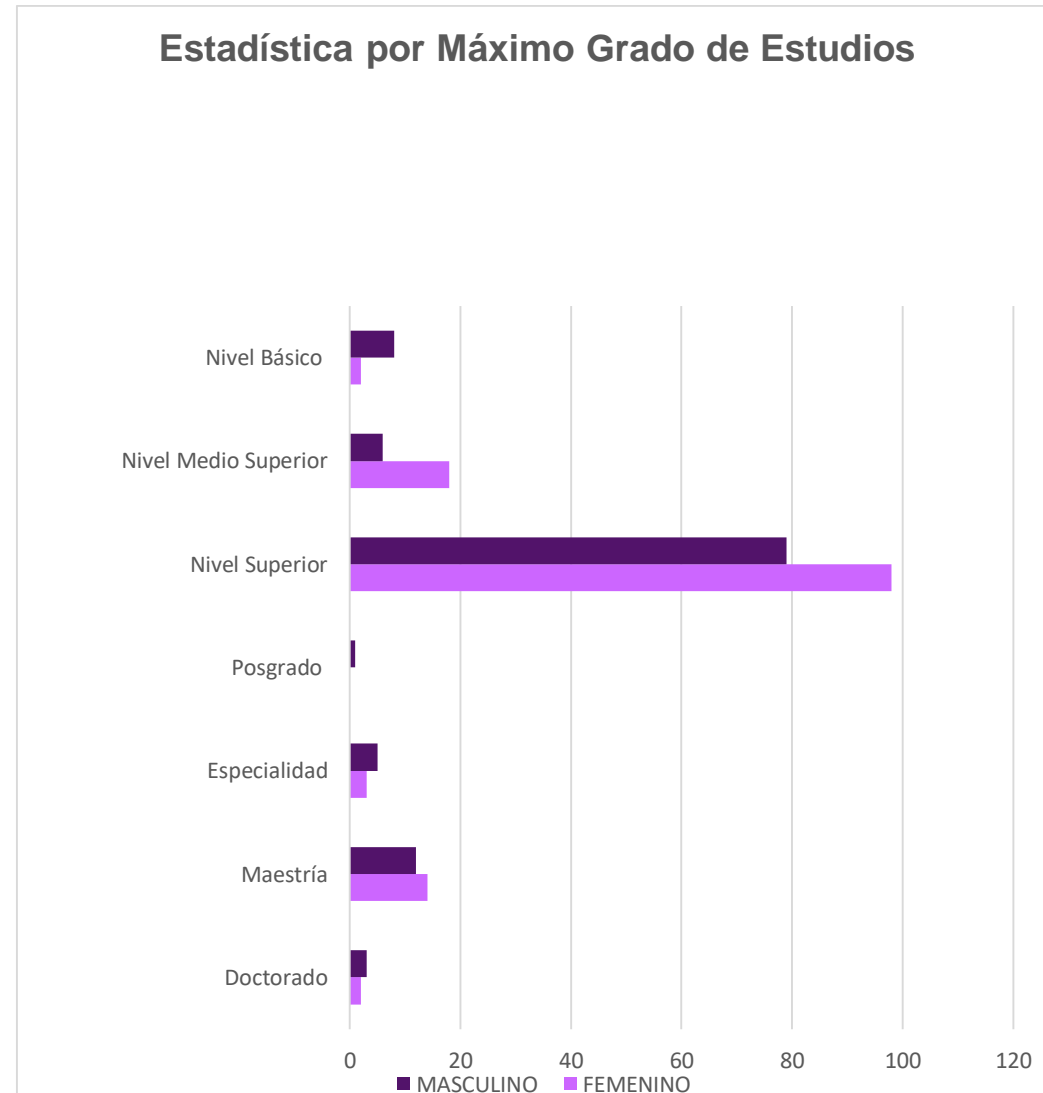

## PRESIDENCIA

NOMBRAMIENTO	FEMENINO	MASCULINO	TOTAL
Magistrado/a Presidente/a	0	1	1
Asesor/a	1	0	1
Secretaria/o Ejecutivo/a	0	0	0
Profesionista Técnico	2	0	2
<b>GRAN TOTAL</b>			<b>4</b>

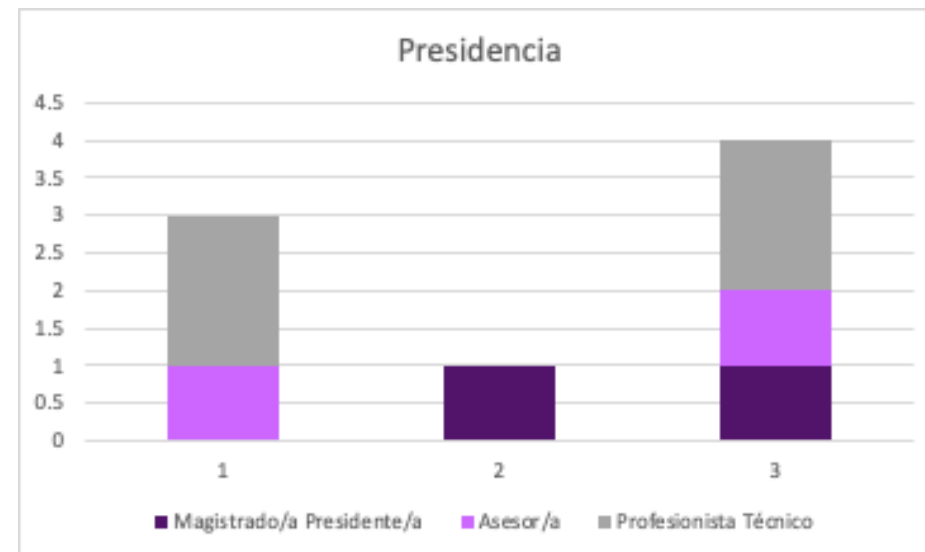

## PROPORCIÓN DE GÉNERO EN EL ÁREA

FEMENINO	MASCULINO	TOTAL
3	1	4

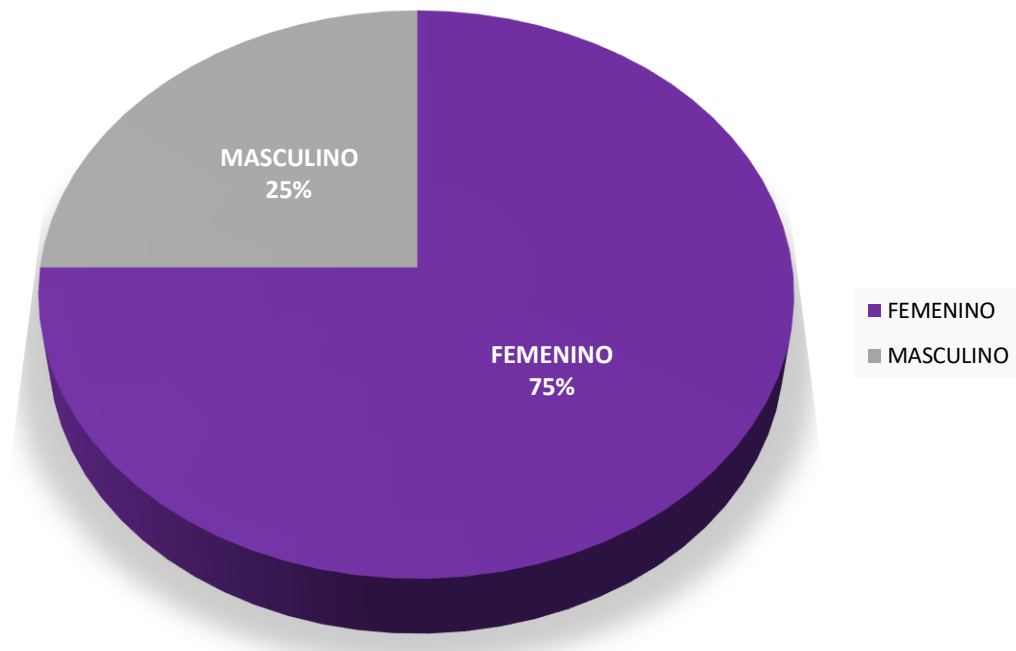

## PONENCIA DEL MGDO.

### GUSTAVO ANZALDO HERNÁNDEZ

NOMBRAMIENTO	FEMENINO	MASCULINO	TOTAL
Coordinación de gestión	0	0	0
Ejecutivo de Investigación y Análisis	0	0	0
Profesionista técnico/a	3	2	5
Secretaria/o Ejecutiva/o	2	0	2
Secretaria/o auxiliar. Encargada de despacho	1	0	1
Asesor/a	1	1	2
Secretaria	1	0	1
Secretario/a de Estudio Cuenta	2	2	4
<b>GRAN TOTAL</b>			<b>15</b>

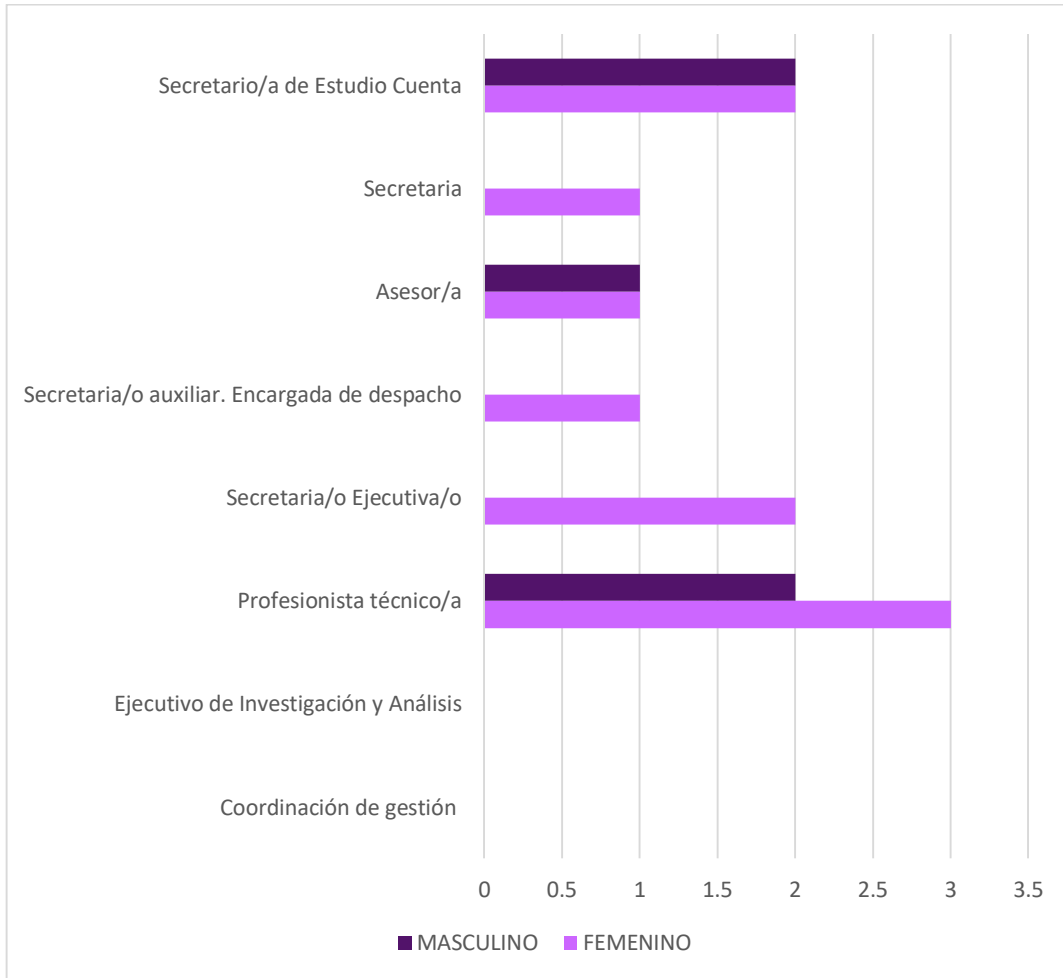

### PROPORCIÓN DE GÉNERO EN EL ÁREA

FEMENINO	MASCULINO	TOTAL
10	5	15

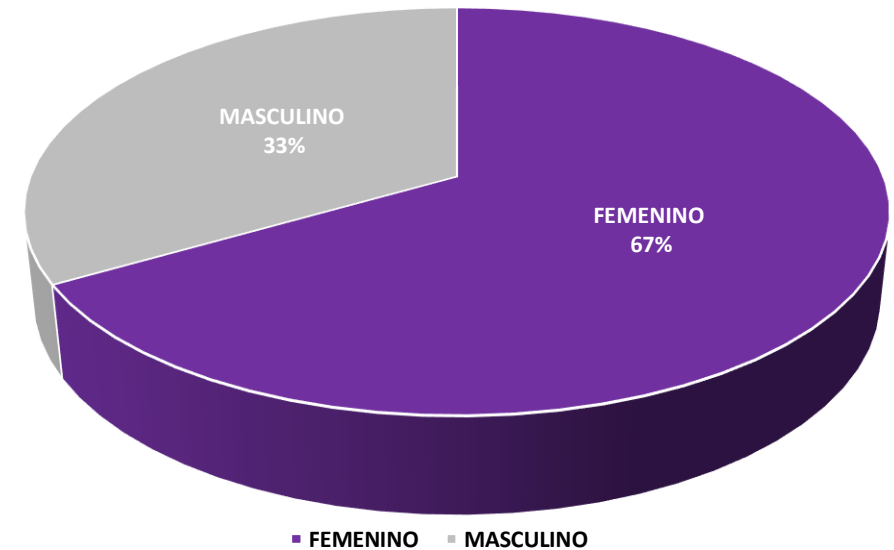

**MARTHA LETICIA MERCADO RAMÍREZ**

<b>NOMBRAMIENTO</b>	<b>FEMENINO</b>	<b>MASCULINO</b>	<b>TOTAL</b>
Magistrado/a electoral	1	0	1
Secretario/a de Estudio Cuenta y Coordinación de Ponencia	0	1	1
Secretario/a de Estudio Cuenta	2	1	3
Coordinación de Gestión	0	1	1
Asesor/a	1	0	1
Asesor de Magistrada/o	0	2	2
Ejecutivo de Investigación y Análisis	1	0	1
Secretaria/o	1	3	4
Secretaria/o Ejecutiva/o	4	3	7
Secretario Auxiliar	1	1	2
<b>GRAN TOTAL</b>			<b>23</b>

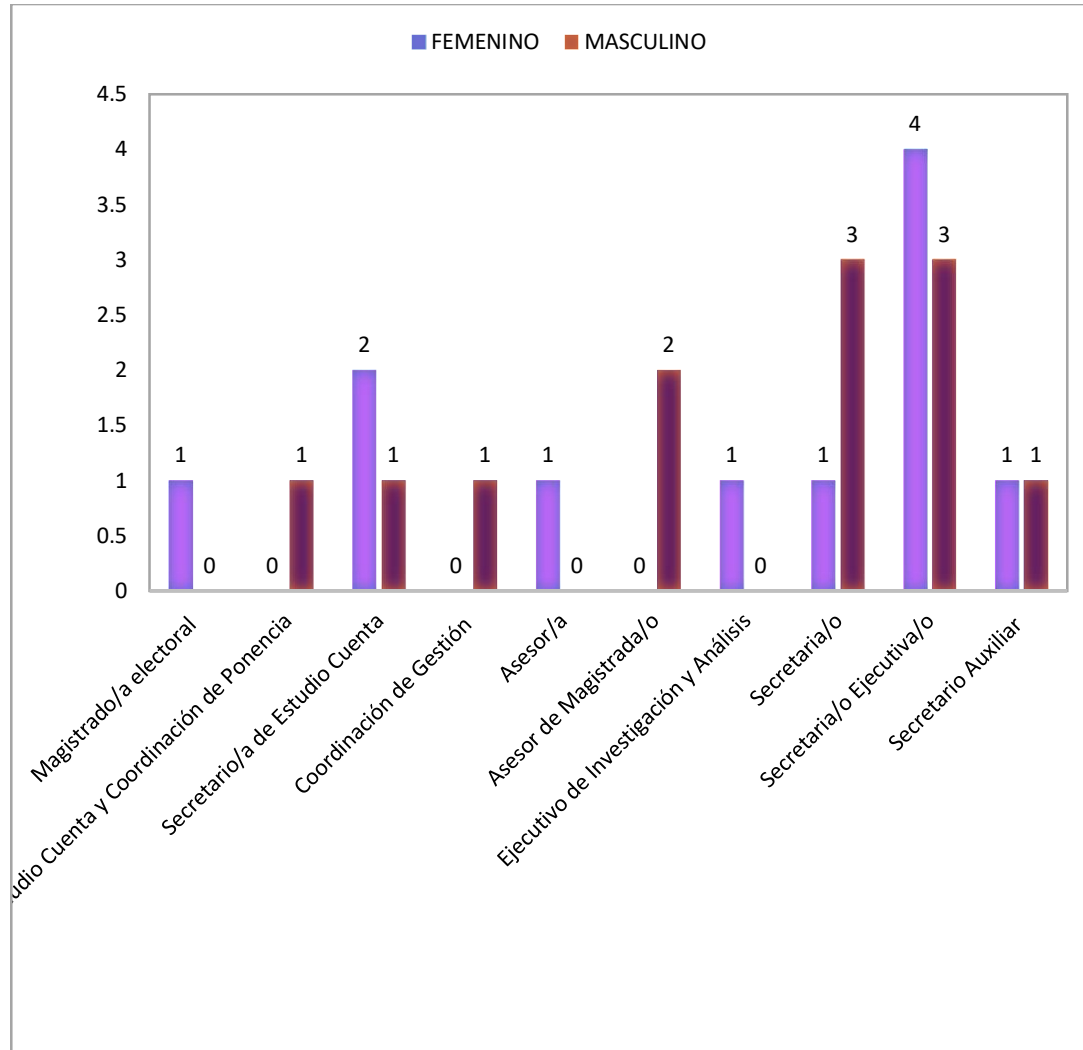

### PROPORCIÓN DE GÉNERO EN EL ÁREA

FEMENINO	MASCULINO	TOTAL
11	12	23

**PONENCIA DE LA MGDA.  
MARTHA ALEJANDRA CHÁVEZ CAMARENA**

<b>NOMBRAMIENTO</b>	<b>FEMENINO</b>	<b>MASCULINO</b>	<b>TOTAL</b>
Magistrado/a electoral	1	0	1
Asesor/a	3	2	5
Secretario/a Particular	0	1	1
Coordinación de gestión	1	0	1
Jefe de Departamento	1	0	1
Profesionista técnico/a	0	1	1
Secretaria/o Ejecutiva/o	2	0	2
Secretaria/o auxiliar	2	1	3
Secretario/a de Estudio Cuenta	2	3	5
Secretario/a de Estudio Cuenta y Coordinación de Ponencia	0	0	0
<b>GRAN TOTAL</b>			<b>20</b>



# ESTADÍSTICA DEL PERSONAL QUE LABORA EN EL TRIBUNAL ELECTORAL DE LA CIUDAD DE MÉXICO

Área que genera o posee la información: **Secretaría Administrativa**

Fecha de actualización: 29/02/2020

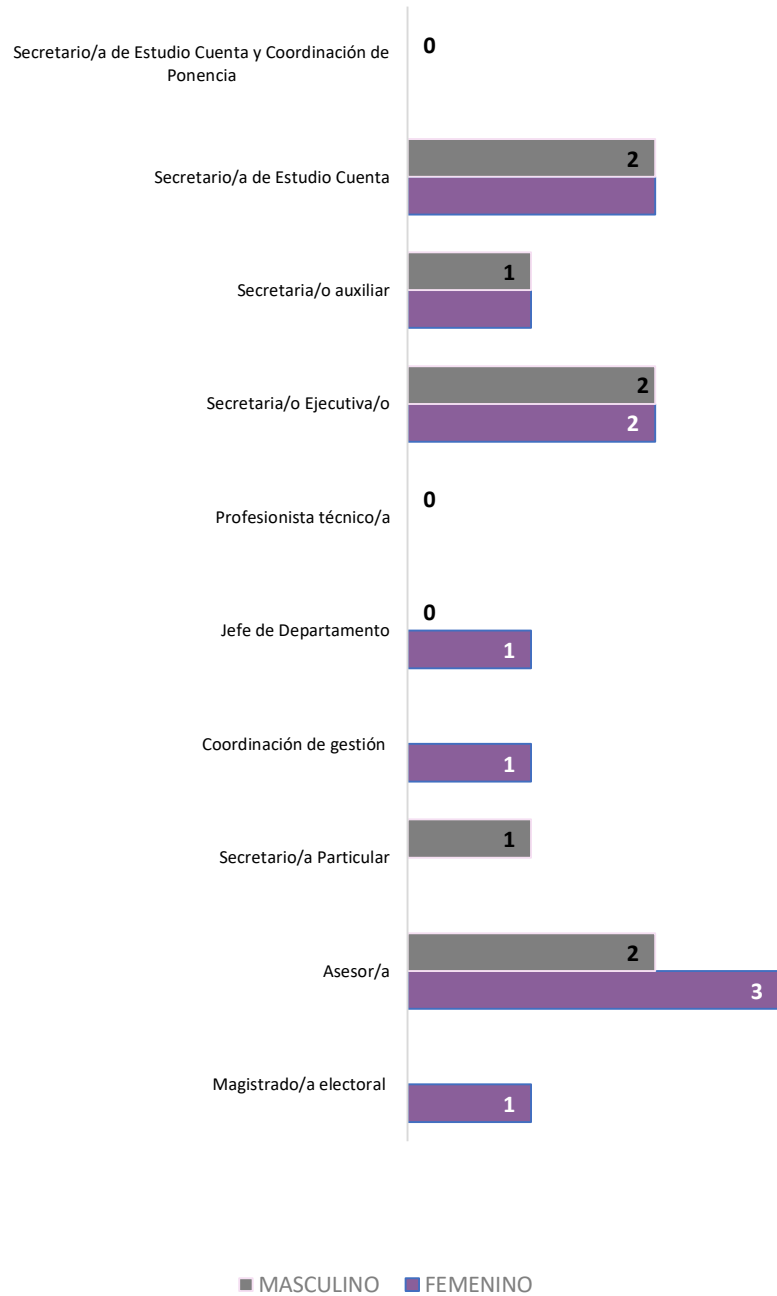

## PROPORCIÓN DE GÉNERO EN EL ÁREA

FEMENINO	MASCULINO	TOTAL
11	9	20

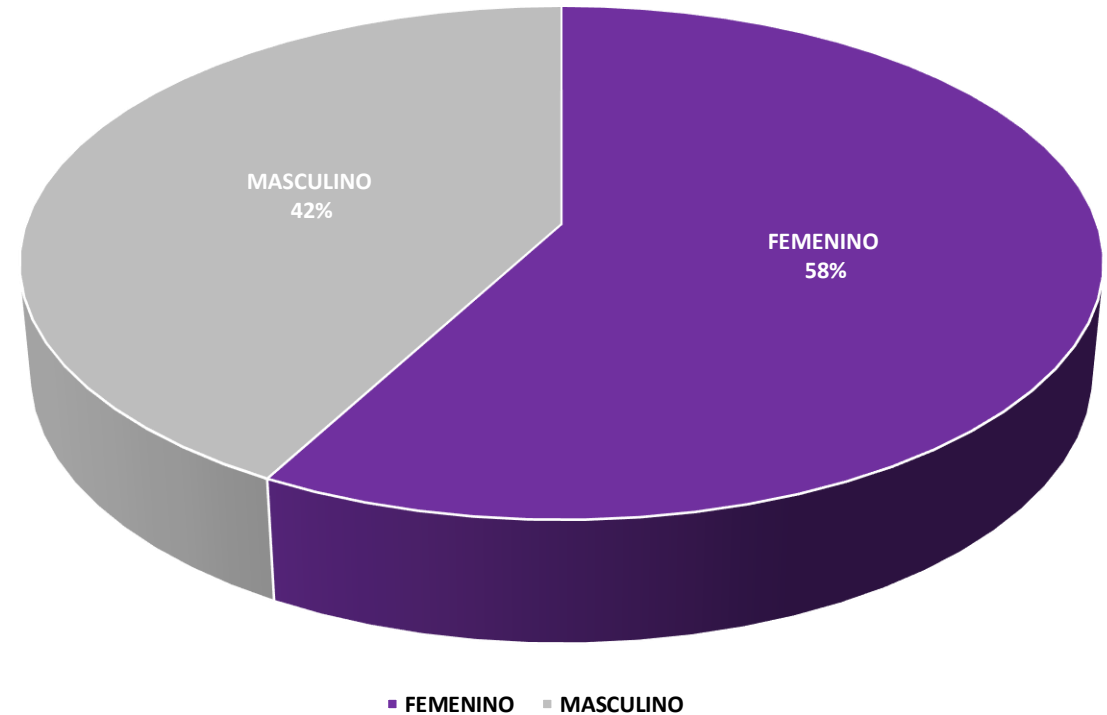

**PONENCIA DEL MGDO.  
ARMANDO AMBRÍZ HERNÁNDEZ**

<b>NOMBRAMIENTO</b>	<b>FEMENINO</b>	<b>MASCULINO</b>	<b>TOTAL</b>
Magistrado/a electoral	0	1	1
Coordinación de gestión	1	0	1
Profesionista técnico	1	2	3
Secretario/a	5	0	5
Secretario/a Ejecutivo/a	1	1	2
Secretario/a Auxiliar	1	2	3
Secretario/a de Estudio Cuenta	1	2	3
Asesor /a	1	1	2
Ejecutivo de Investigación y Análisis	1	0	1
Secretario/a de Estudio Cuenta y Coordinación de Ponencia	0	1	1
<b>GRAN TOTAL</b>			<b>22</b>

## ESTADÍSTICA DEL PERSONAL QUE LABORA EN EL TRIBUNAL ELECTORAL DE LA CIUDAD DE MÉXICO

Área que genera o posee la información: **Secretaría Administrativa**

Fecha de actualización: 29/02/2020

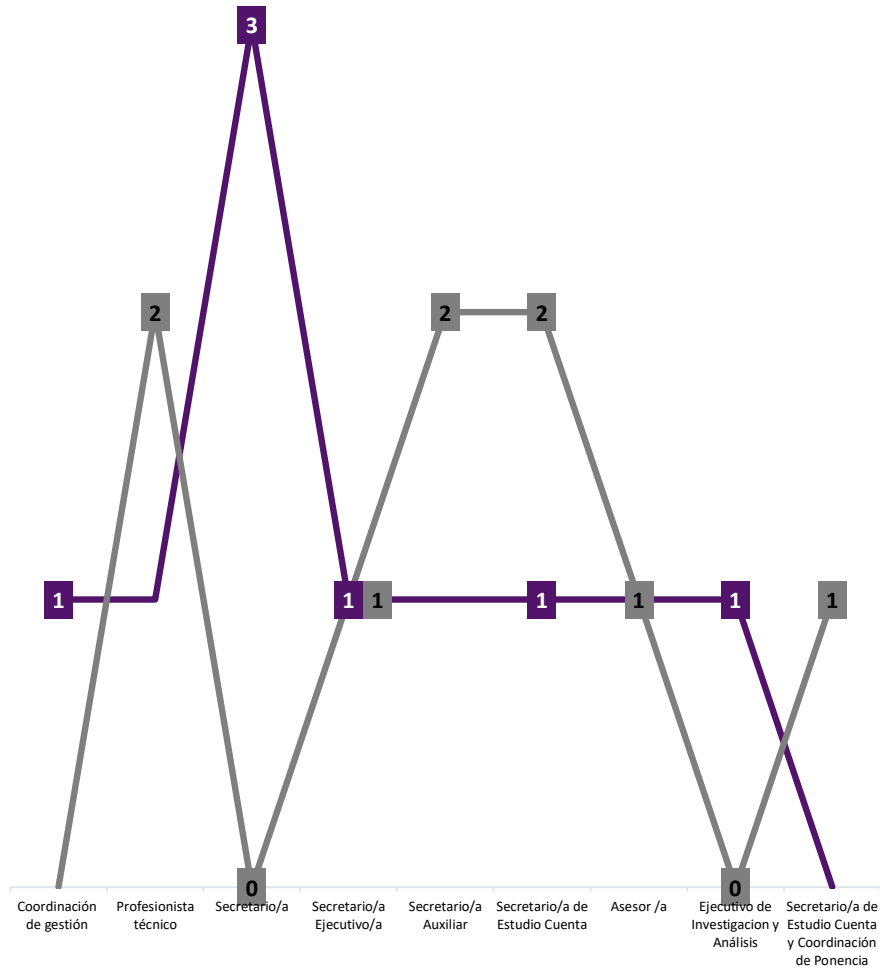

FEMENINO	MASCULINO	TOTAL
13	9	22

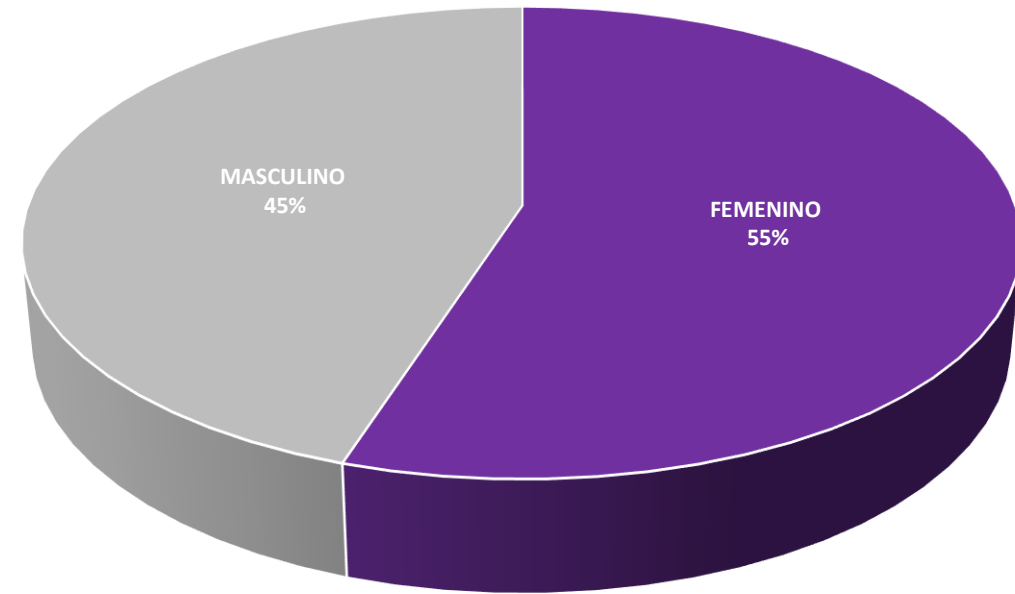

■ FEMENINO ■ MASCULINO

— FEMENINO — MASCULINO

**PONENCIA DEL MAGDO.  
JUAN CARLOS SÁNCHEZ LEÓN**

NOMBRAMIENTO	FEMENINO	MASCULINO	TOTAL
Magistrado/a Electoral	0	1	1
Asesor/a	0	1	1
Coordinación de gestión	0	1	1
Ejecutivo de Investigación y Análisis	1	0	1
Secretaria/o Ejecutiva/o	7	2	9
Secretaria/o auxiliar	0	1	1
Secretario/a de Estudio Cuenta	0	3	3
Secretario/a de Estudio Cuenta y Coordinación de Ponencia	1	0	1
<b>GRAN TOTAL</b>			<b>18</b>

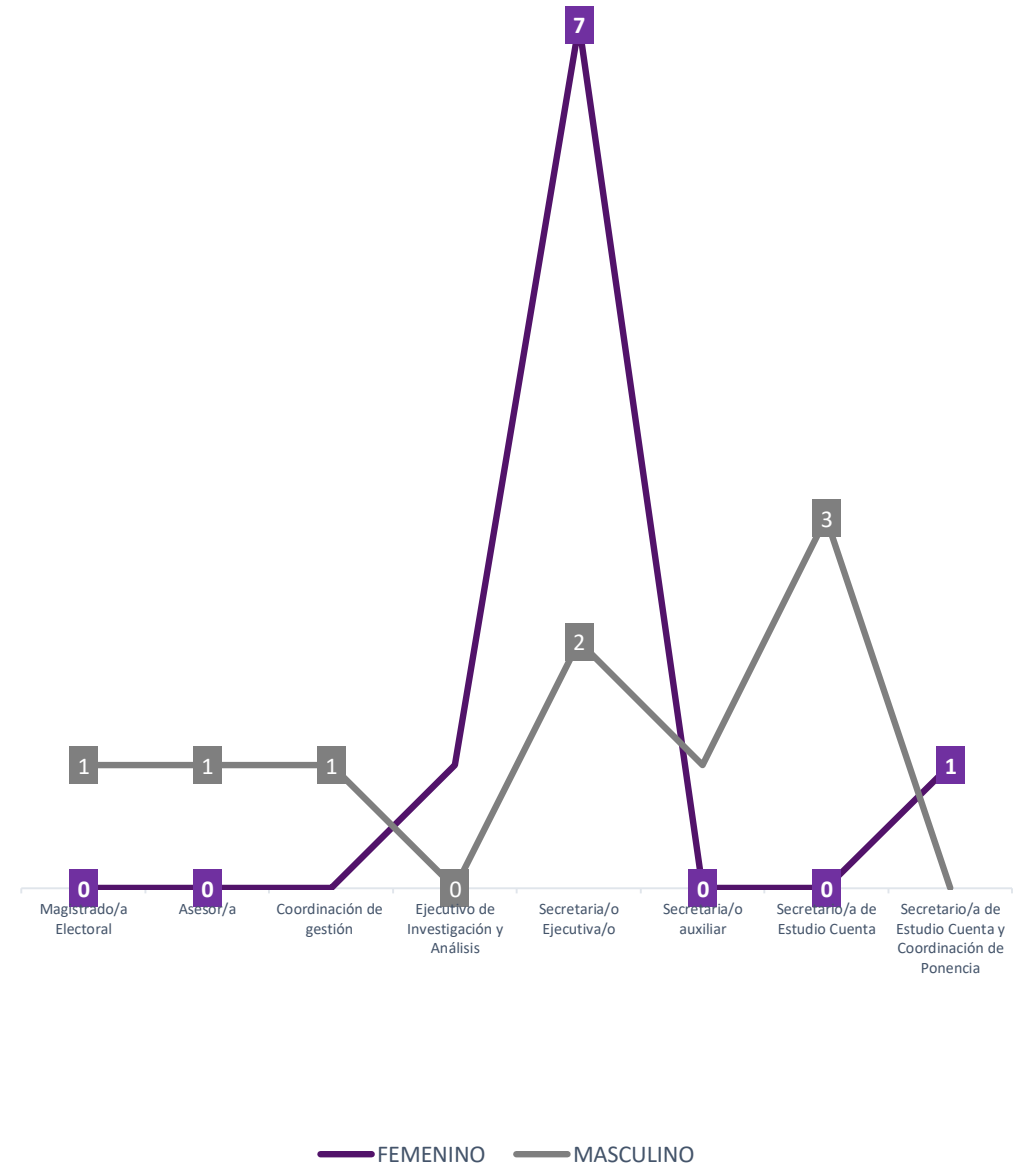

### PROPORCIÓN DE GÉNERO EN EL ÁREA

FEMENINO	MASCULINO	TOTAL
9	9	18

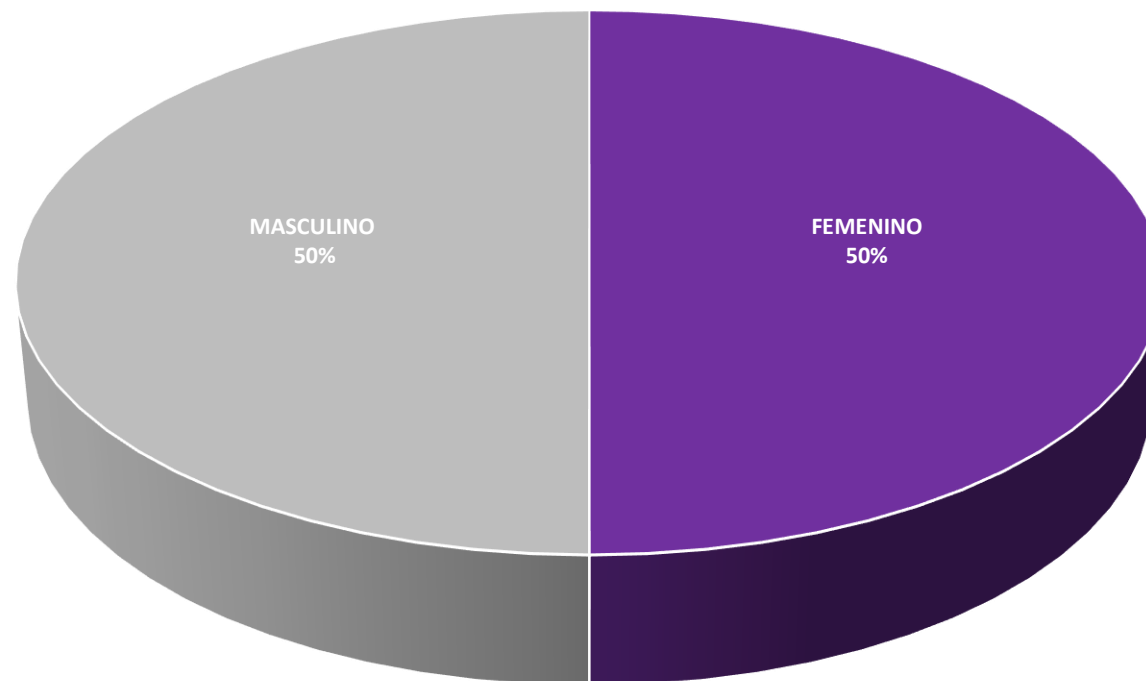

■ FEMENINO ■ MASCULINO

## SECRETARÍA GENERAL

NOMBRAMIENTO	FEMENINO	MASCULINO	TOTAL
Secretario/a General	0		1
Actuario/a	1	1	2
Auxiliar de oficina	0	3	3
Jefaturas de Departamento	1	0	1
Profesionistas Técnicos/as	2	0	2
Asistente de oficina	0	1	1
Secretaria/o Ejecutiva/o	2	0	2
Secretario/a Técnico/a de la Secretaría General	0	1	1
Subdirecciones	0	2	2
<b>GRAN TOTAL</b>			<b>15</b>

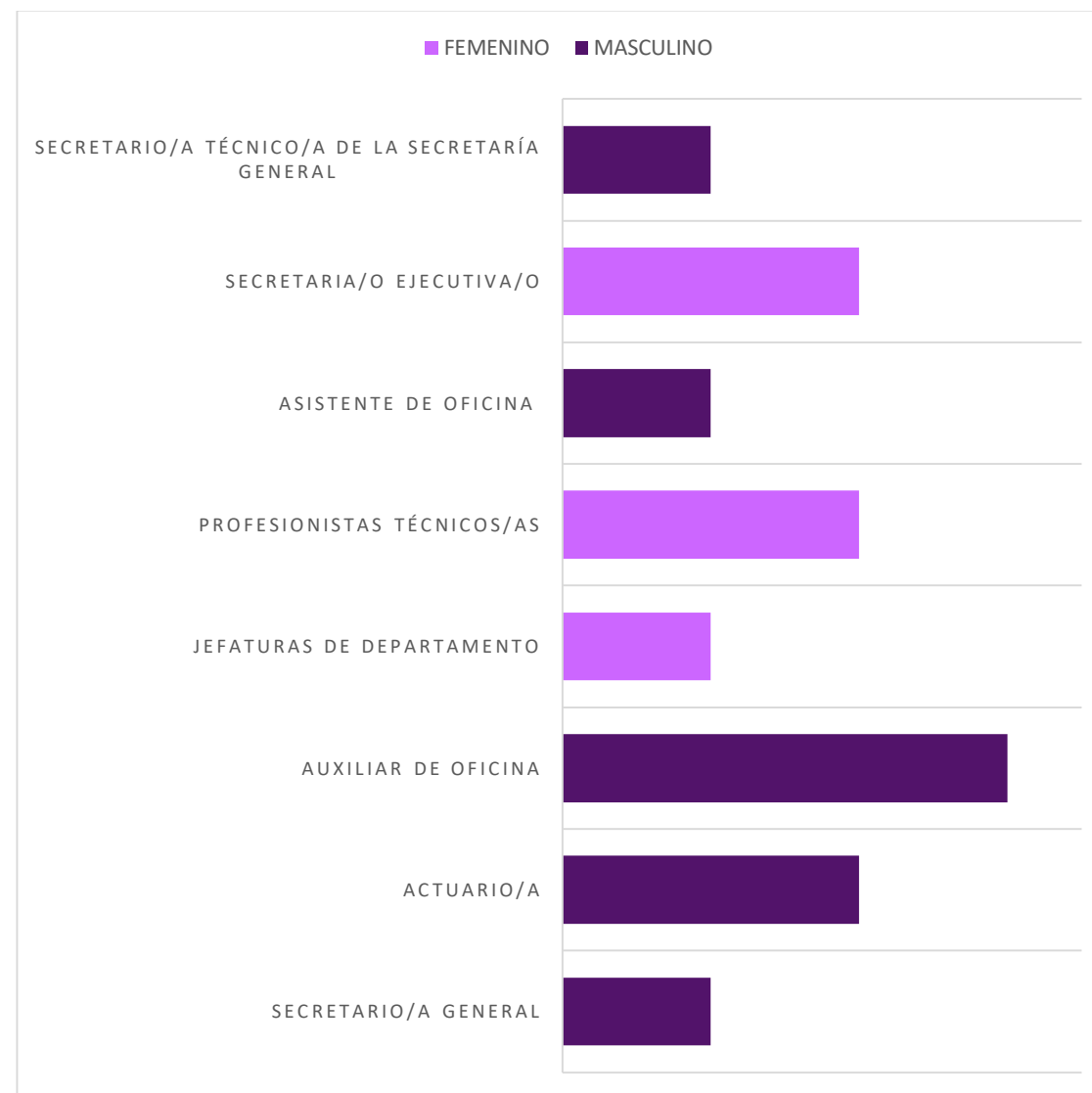

### PROPORCIÓN DE GÉNERO EN EL ÁREA

FEMENINO	MASCULINO	TOTAL
6	9	15

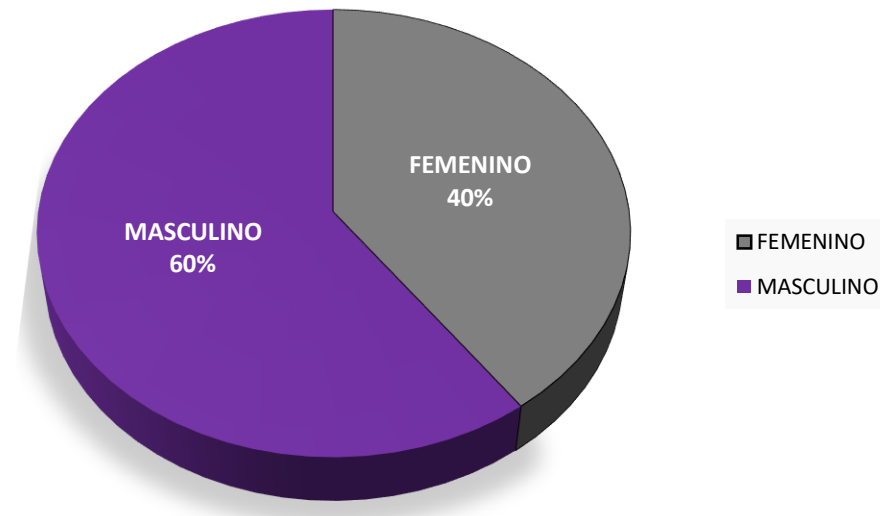

## SECRETARÍA ADMINISTRATIVA

NOMBRAMIENTO	FEMENINO	MASCULINO	TOTAL
Secretario/a Admisitrativo	0	1	1
Asistente	3	3	6
Auxiliar	1	1	2
Direcciones	1	2	3
Jefaturas de departamento	4	3	7
Profesionistas Técnicos/as	3	2	5
Recepcionista	1	0	1
Secretaria/o	1	1	2
Secretario/a Ejecutivo/a	2	1	3
Subdirecciones	1	1	2
<b>GRAN TOTAL</b>			<b>32</b>

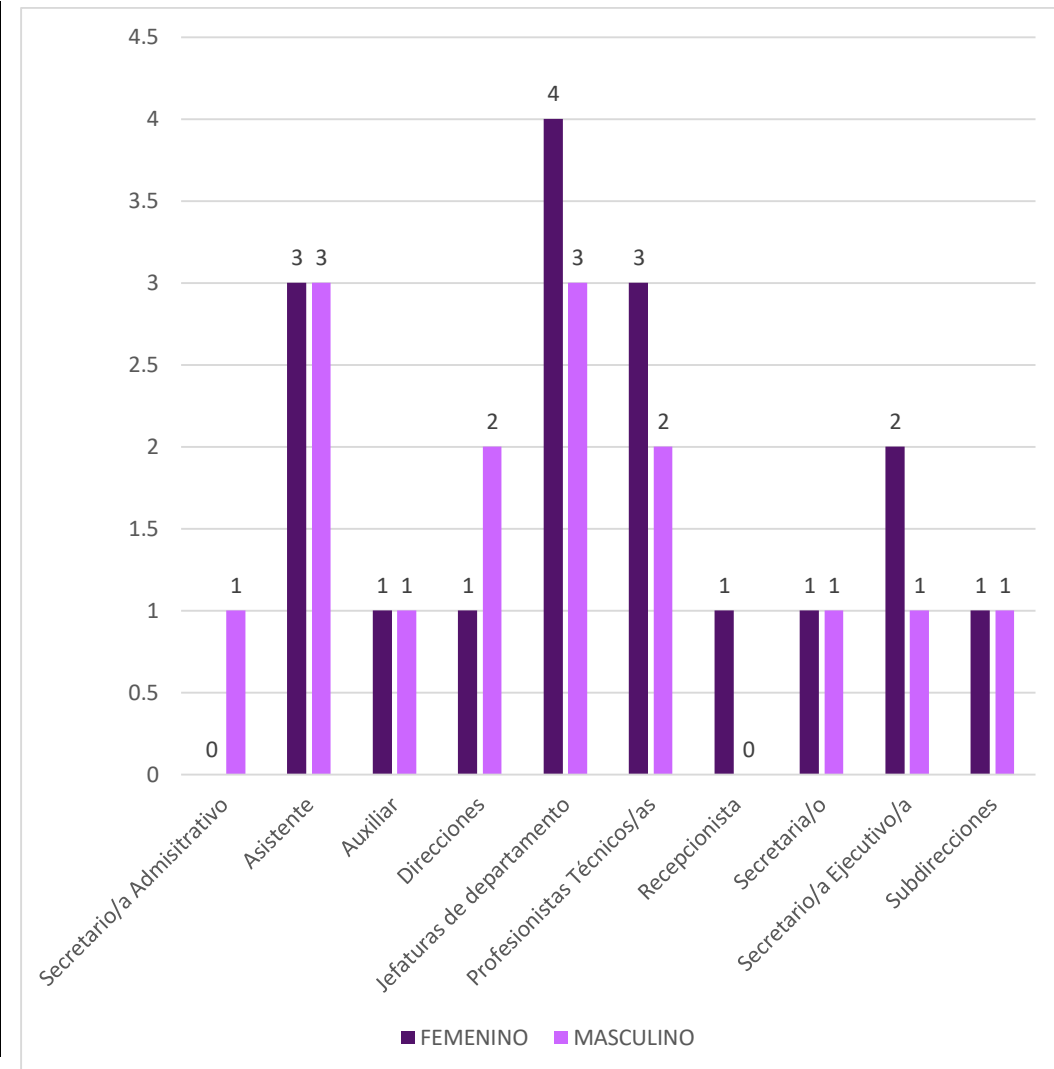

### PROPORCIÓN DE GÉNERO EN EL ÁREA

FEMENINO	MASCULINO	TOTAL
17	15	32

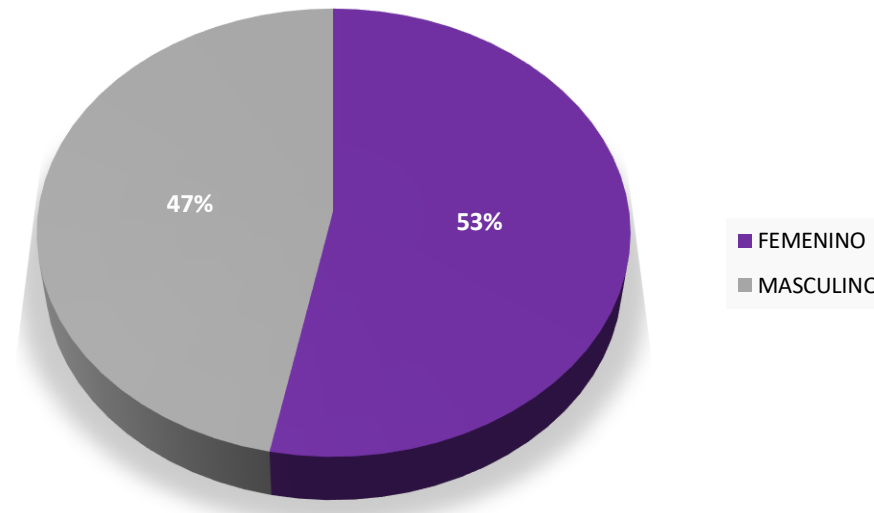

## DEFENSORIA CIUDADANA

NOMBRAMIENTO	FEMENINO	MASCULINO	TOTAL
Defensora Ciudadana	1	0	1
Subdirector/a	1	0	1
Oficina de Defensoría y de Derechos Político-Electorales y de Enlace Ciudadano	0	0	0
Asesor/a Ciudadana	0	1	1
Abogado / Dictaminador	0	1	1
Abogado / Defensor a	2	0	2
Secretario Ejecutivo		1	1
Secretario/a	1	0	1
<b>GRAN TOTAL</b>			<b>8</b>

**PROPORCIÓN DE GÉNERO EN EL ÁREA DE DEFENSORIA CIUDADANA**

FEMENINO	MASCULINO	TOTAL
5	3	8

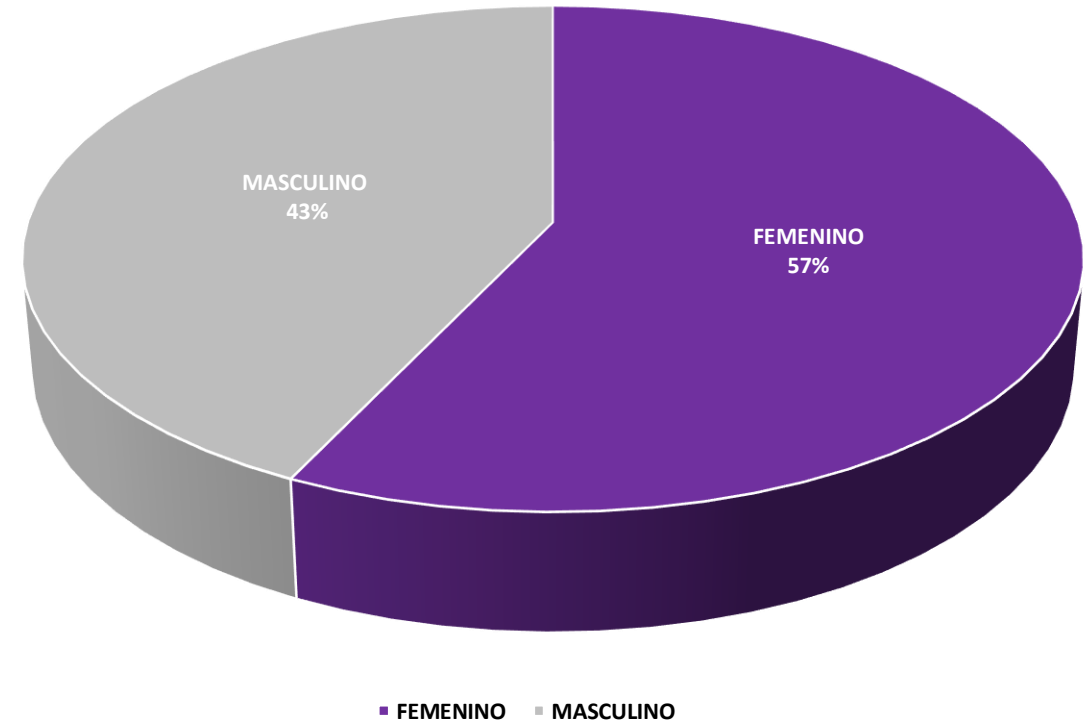
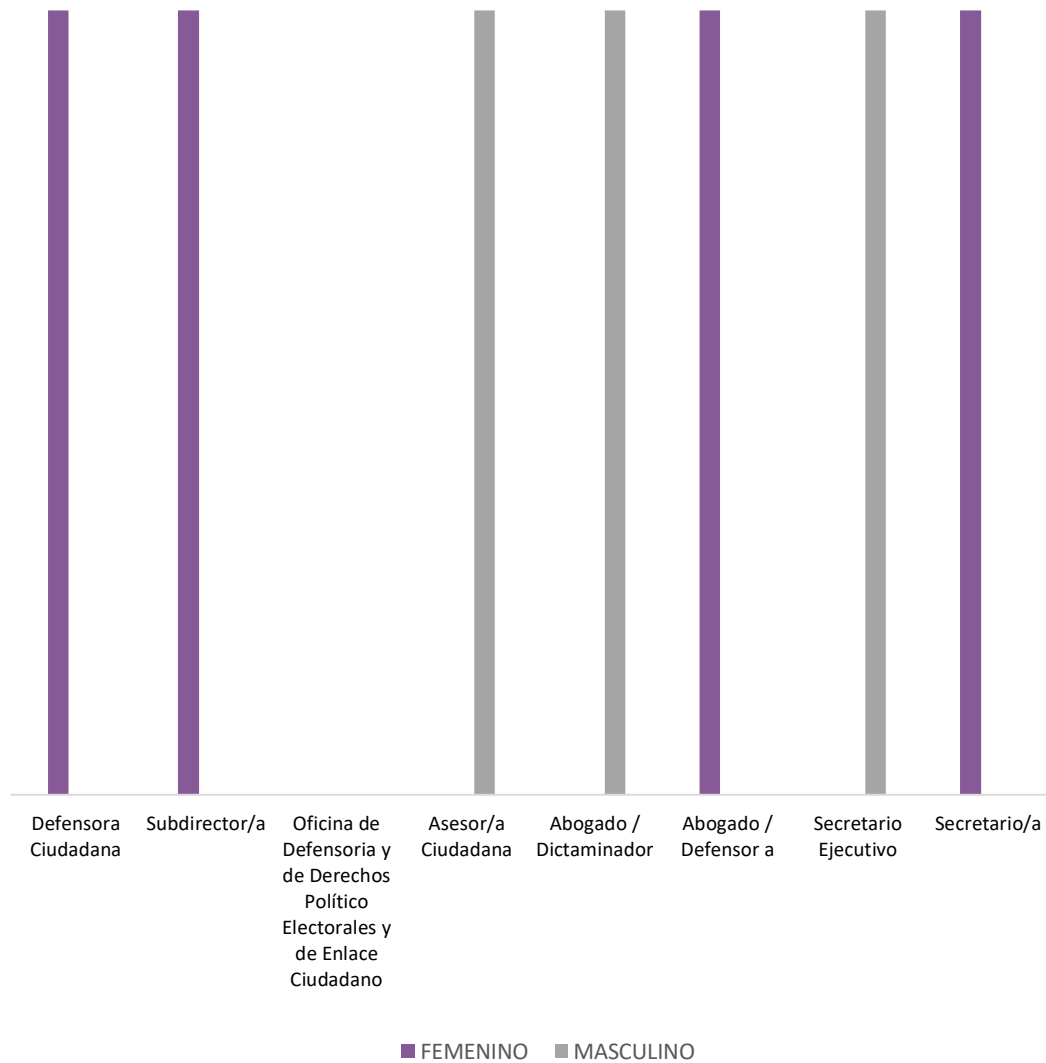

## DIRECCIÓN GENERAL JURÍDICA

NOMBRAMIENTO	FEMENINO	MASCULINO	TOTAL
Dirección General Jurídica	0	1	1
Jefaturas de departamento	2	1	3
Profesionistas Técnicos/as	0	2	2
Secretaria/o Ejecutiva/o	0	1	1
Subdirecciones	0	2	2
<b>GRAN TOTAL</b>			<b>9</b>

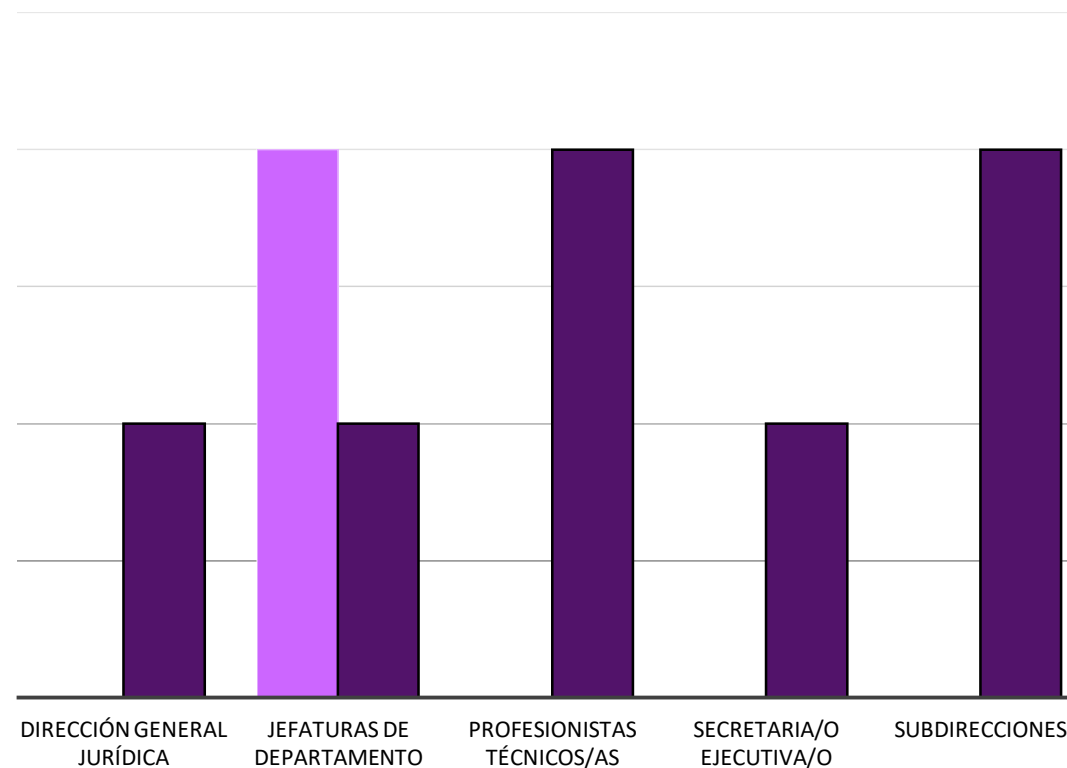

■ FEMENINO ■ MASCULINO

**PROPORCIÓN DE GÉNERO EN EL ÁREA DE DIRECCIÓN JURÍDICA**

FEMENINO	MASCULINO	TOTAL
2	7	9

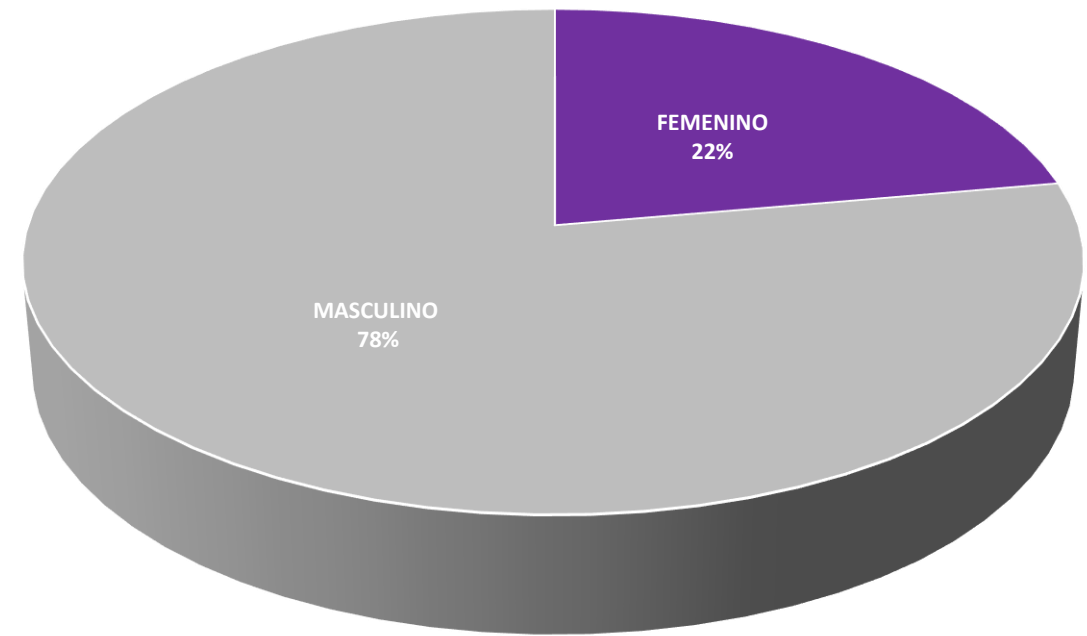

■ FEMENINO ■ MASCULINO

### CONTRALORÍA INTERNA

NOMBRAMIENTO	FEMENINO	MASCULINO	TOTAL
Encargado/a de Despacho Contralora/or General	1	0	1
Abogada/o	1	0	1
Auditor/a	1	1	2
Chofer	0	1	1
Direcciones	1	0	1
Jefaturas de departamento	1	2	3
Secretaria/o	0	1	1
Secretaria/o Ejecutiva/o	2	0	2
Secretario/a Particular	0	1	1
<b>GRAN TOTAL</b>			<b>13</b>

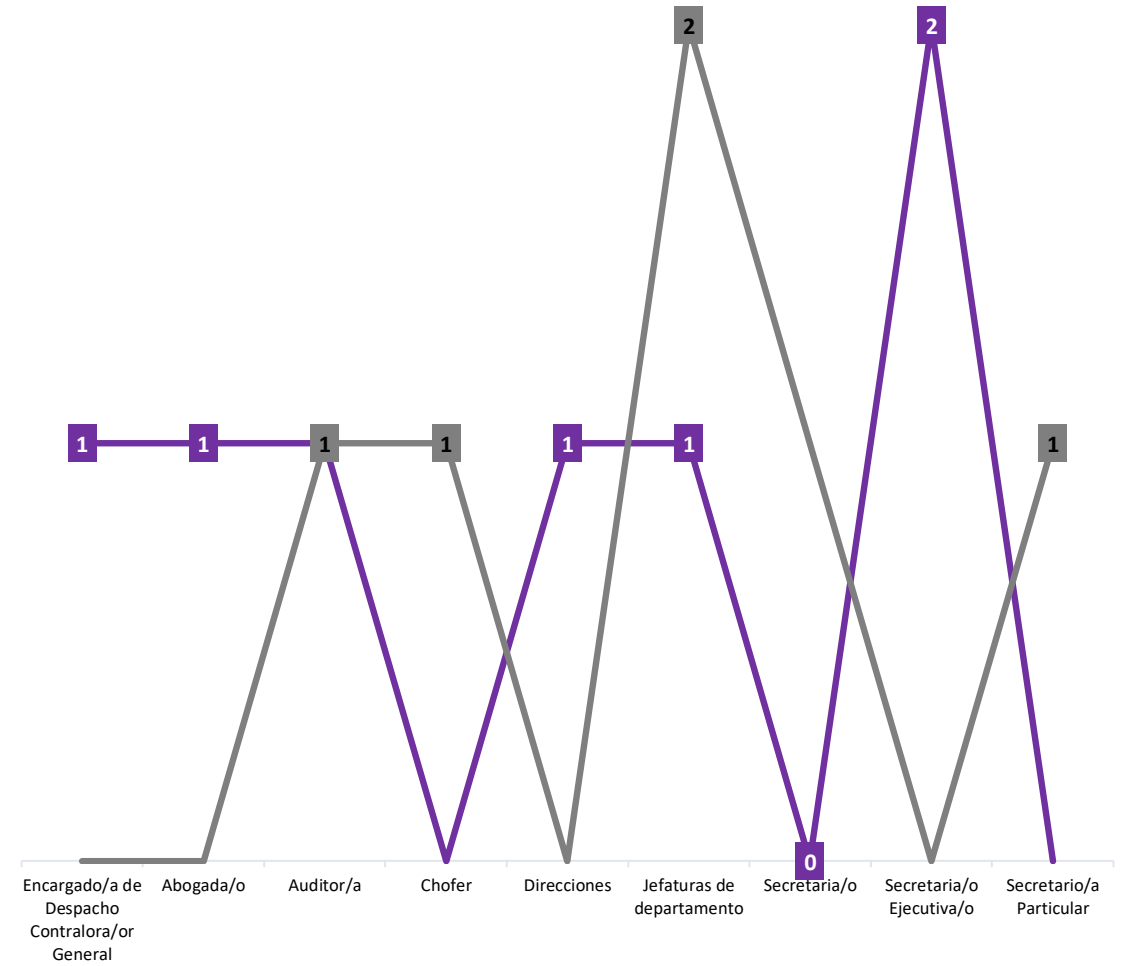

**PROPORCIÓN DE GÉNERO EN EL ÁREA DE  
CONTRALORIA INTERNA**

FEMENINO	MASCULINO	TOTAL
7	6	13

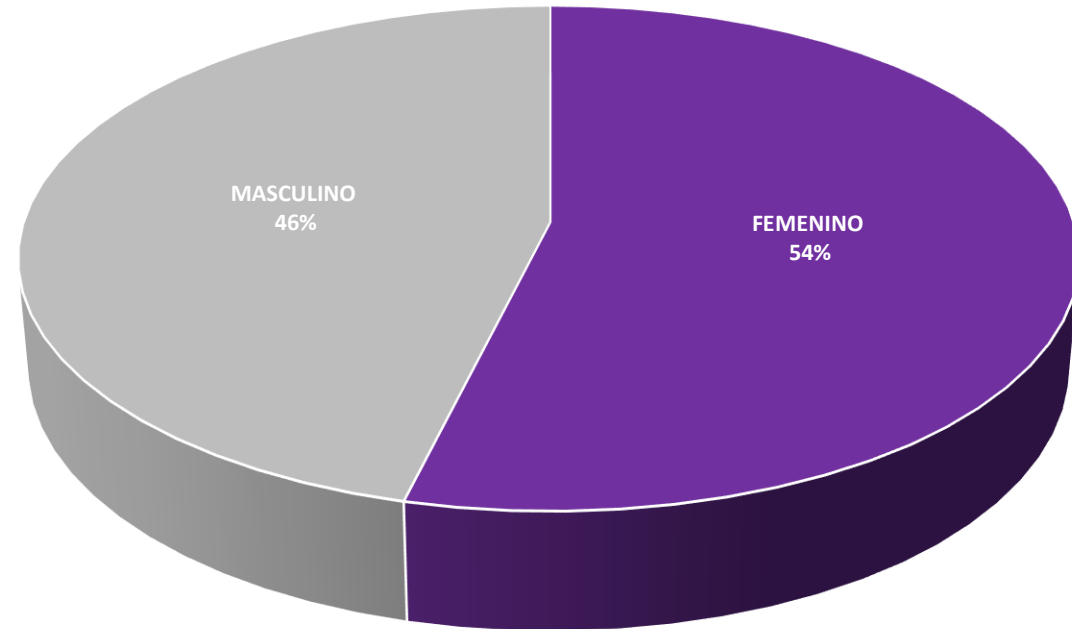

■ FEMENINO ■ MASCULINO

## COORDINACIÓN DE ARCHIVO

NOMBRAMIENTO	FEMENINO	MASCULINO	TOTAL
Coordinadora/or de Archivo	1	0	1
Jefaturas de departamento	2	0	2
Secretaria/o	0	1	1
Profesionista Técnico	0	1	1
Subdirecciones	0	1	1
<b>GRAN TOTAL</b>			<b>6</b>



### PROPORCIÓN DE GÉNERO EN EL ÁREA

FEMENINO	MASCULINO	TOTAL
3	3	6

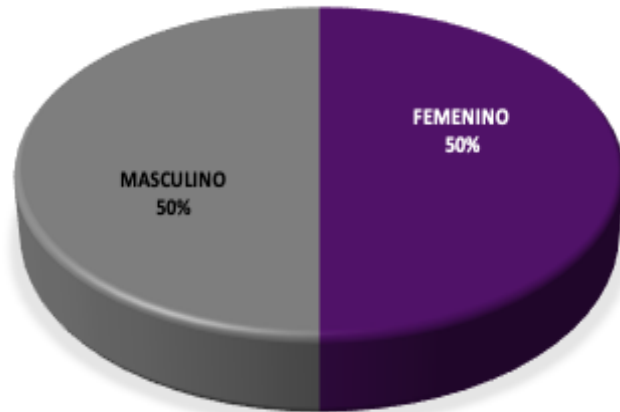

■ FEMENINO ■ MASCULINO

## COORDINACIÓN DE TRANSPARENCIA Y DATOS PERSONALES

NOMBRAMIENTO	FEMENINO	MASCULINO	TOTAL
Coordinadora/or de Transparencia	0	1	1
Jefaturas de departamento	1	1	2
Subdirecciones	0	1	1
<b>GRAN TOTAL</b>			<b>4</b>

### PROPORCIÓN DE GÉNERO EN EL ÁREA

FEMENINO	MASCULINO	TOTAL
1	3	4

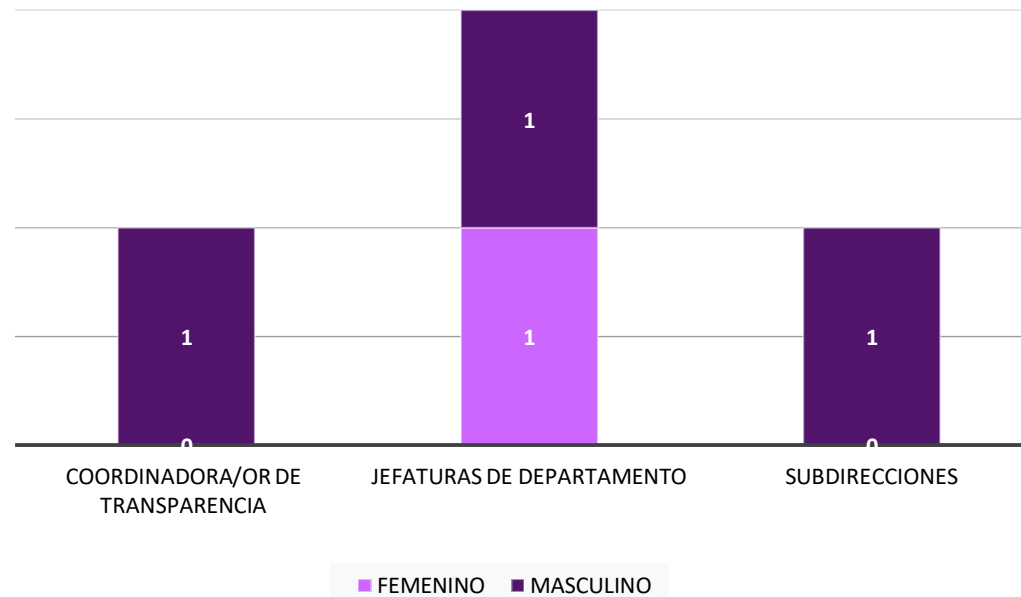
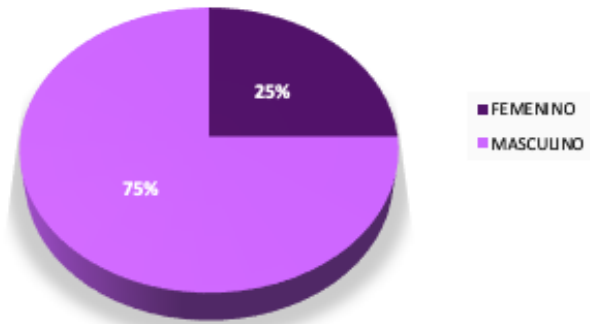



**ESTADISTICA DEL PERSONAL QUE LABORA EN EL TRIBUNAL ELECTORAL DE LA CIUDAD DE MÉXICO**

Área que genera o posee la información: **Secretaría Administrativa**

Fecha de actualización: 29/02/2020

**COORDINACIÓN DE COMUNICACIÓN SOCIAL**

<b>NOMBRAMIENTO</b>	<b>FEMENINO</b>	<b>MASCULINO</b>	<b>TOTAL</b>
Coordinadora/or de Comunicación Social	0	1	1
Jefaturas de departamento	1	1	2
Secretaria/o Ejecutiva/o	0	1	1
Profesionistas técnicos	0	1	1
Subdirecciones	0	1	1
<b>GRAN TOTAL</b>			<b>6</b>

## ESTADÍSTICA DEL PERSONAL QUE LABORA EN EL TRIBUNAL ELECTORAL DE LA CIUDAD DE MÉXICO

Área que genera o posee la información: **Secretaría Administrativa**

Fecha de actualización: 29/02/2020

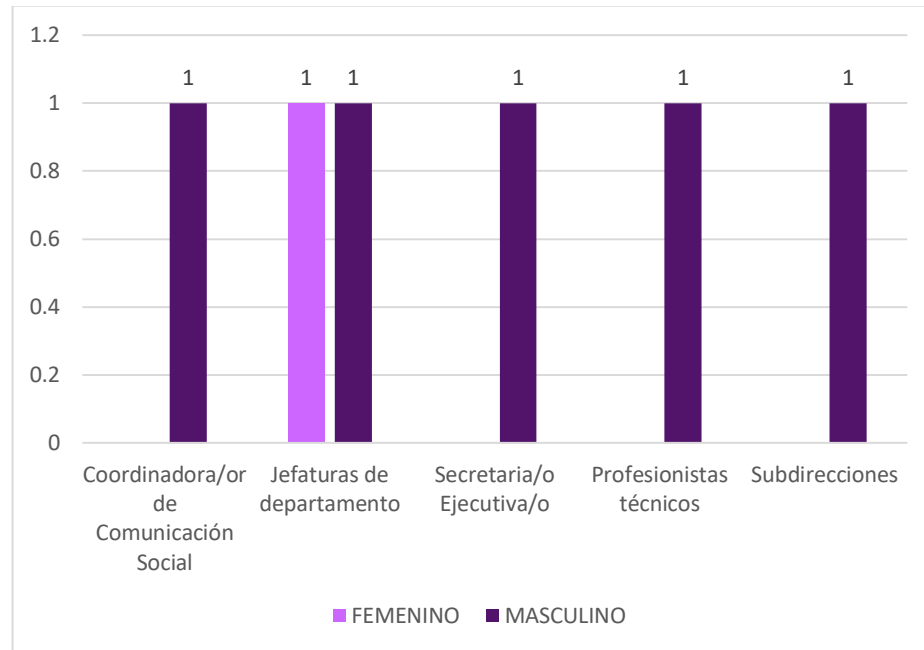

### PROPORCIÓN DE GÉNERO EN EL ÁREA

FEMENINO	MASCULINO	TOTAL
1	5	6

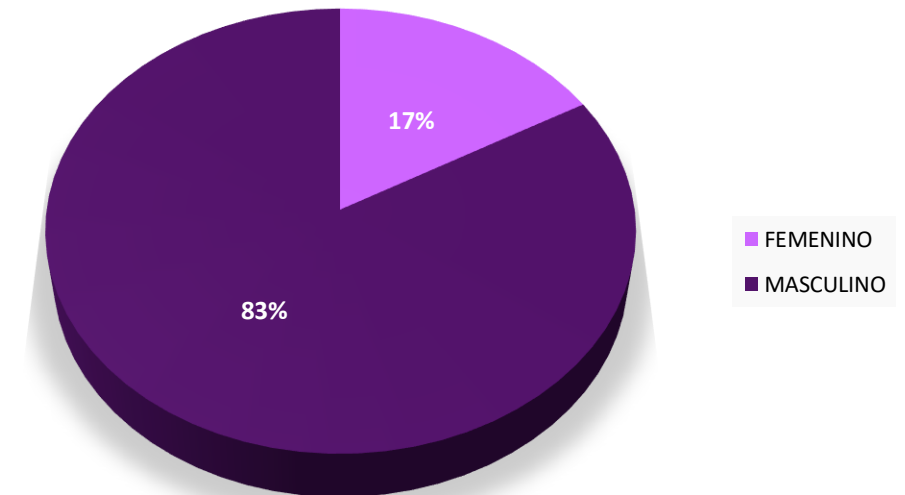

## COORDINACIÓN DE DIFUSIÓN Y PUBLICACIÓN

NOMBRAMIENTO	FEMENINO	MASCULINO	TOTAL
Coordinadora/or de Difusión y Publicación	0	1	1
Jefaturas de departamento	0	1	1
Profesionistas técnicos	1	0	1
Subdirecciones	1	0	1
<b>GRAN TOTAL</b>			<b>4</b>

## PROPORCIÓN DE GÉNERO EN EL ÁREA E GENERO Y PUBLICACIÓN

FEMENINO	MASCULINO	TOTAL
2	2	4



# ESTADISTICA DEL PERSONAL QUE LABORA EN EL TRIBUNAL ELECTORAL DE LA CIUDAD DE MÉXICO

Área que genera o posee la información: **Secretaría Administrativa**

Fecha de actualización: 29/02/2020

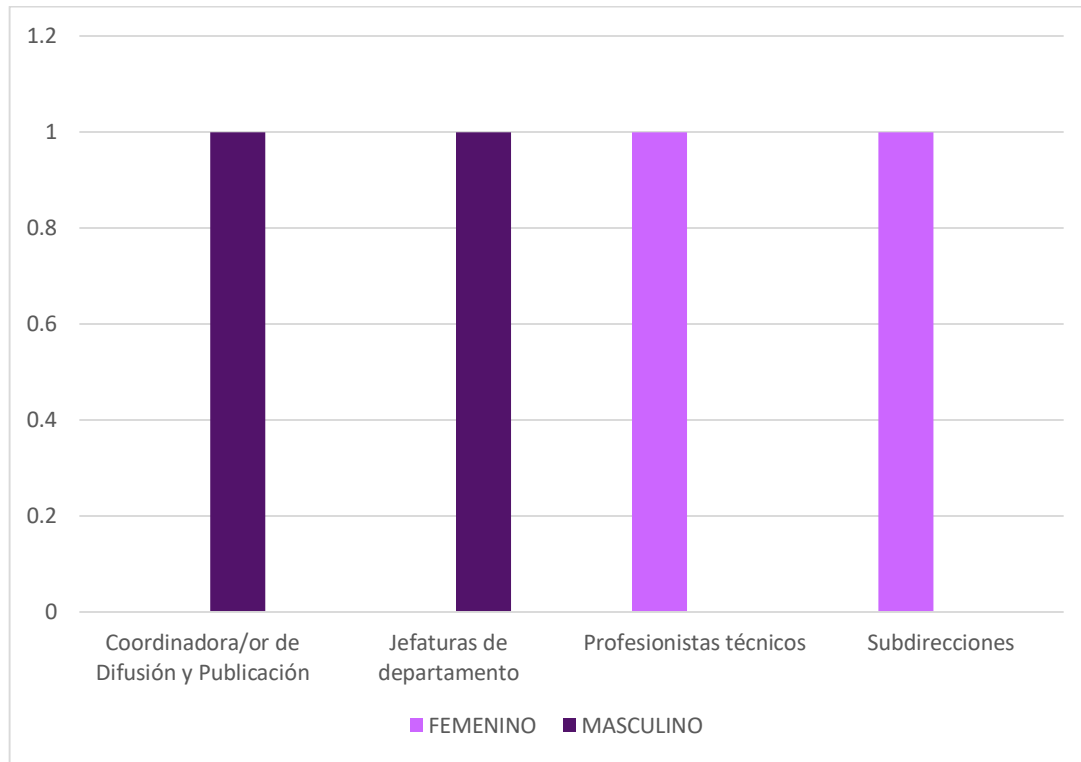

**COORDINACIÓN DE VINCULACIÓN Y RELACIONES INTERNACIONALES**

<b>NOMBRAMIENTO</b>	<b>FEMENINO</b>	<b>MASCULINO</b>	<b>TOTAL</b>
Coordinadora/or de Vinculación y Relaciones Internacionales	1	0	1
Jefe/a de Departamento	1	0	1
Profesionista Técnico/a	0	1	1
Director de Vinculación y Enlace	0	1	1
Secretario/a	1	0	1
Secretaria/o Ejecutiva/o	3	0	3
<b>GRAN TOTAL</b>			<b>8</b>

**ESTADÍSTICA DE PERSONAL CUI... BORA EN EL TRIBUNAL ELECTORAL DE LA CIUDAD DE MÉXICO**

Para más información: **Secretaría Administrativa**

Fecha de actualización: 29/02/2020

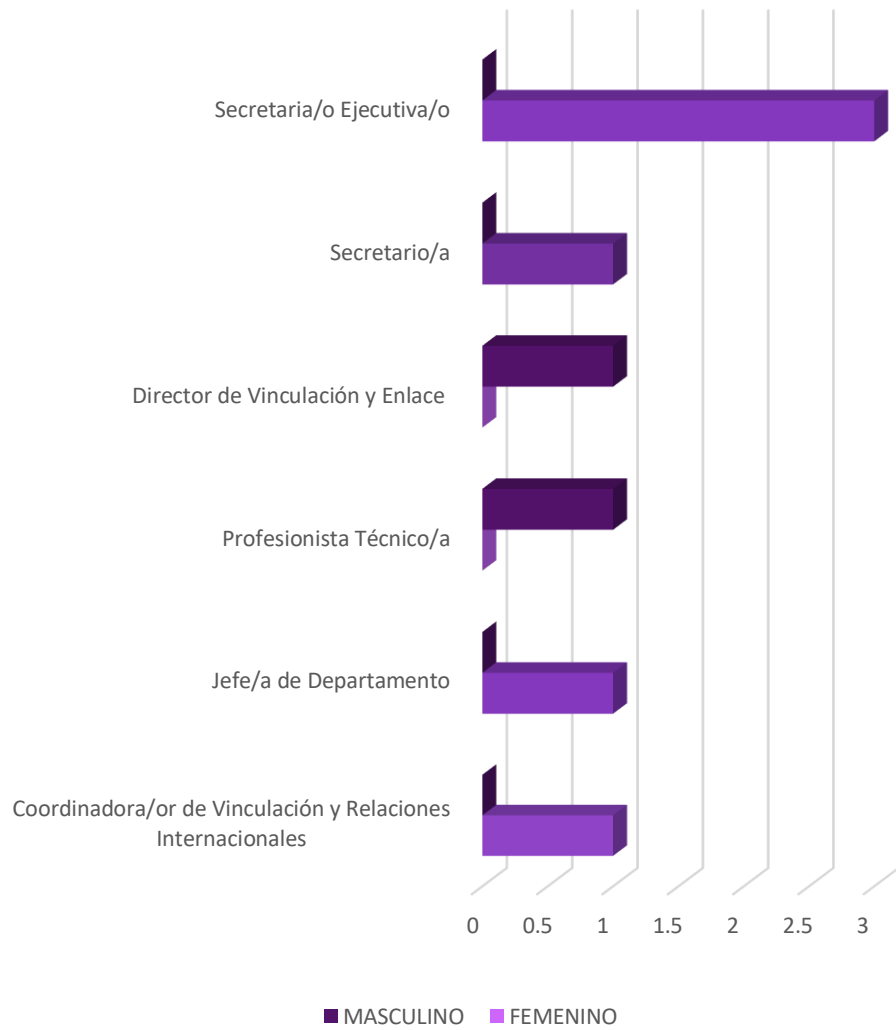

**PROPORCIÓN DE GÉNERO EN EL ÁREA DE COORDINACIÓN DE VINCULACION Y RELACIONES EXTERIORES**

FEMENINO	MASCULINO	TOTAL
6	2	8

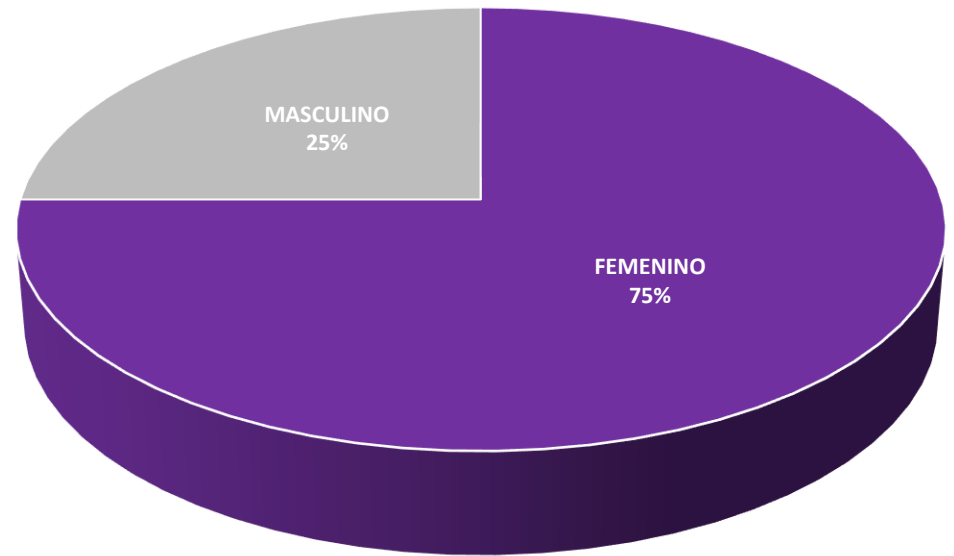

■ FEMENINO ■ MASCULINO

**COORDINACIÓN DE DERECHOS HUMANOS**

## Y GÉNERO

NOMBRAMIENTO	FEMENINO	MASCULINO	TOTAL
Coordinadora/or de Derechos Humanos y Género	1	0	1
Jefaturas de departamento	1	0	1
Profesionistas técnicos	0	1	1
Subdirecciones	0	1	1
<b>GRAN TOTAL</b>			<b>4</b>

## PROPORCIÓN DE GÉNERO EN EL ÁREA

FEMENINO	MASCULINO	TOTAL
2	2	4

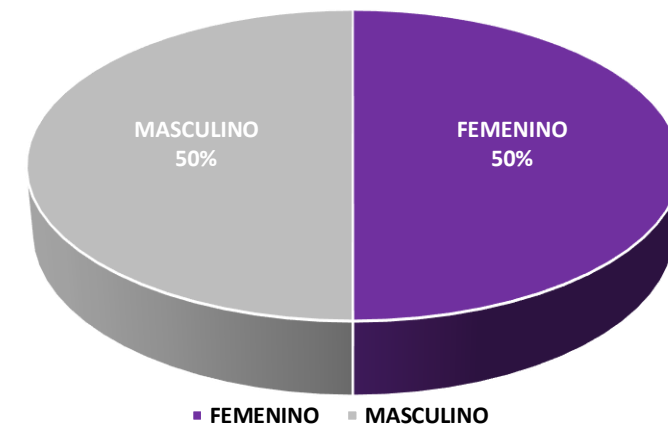

### INSTITUTO DE FORMACIÓN Y CAPACITACIÓN

NOMBRAMIENTO	FEMENINO	MASCULINO	TOTAL
Directora del Instituto	1	0	1
Jefaturas de departamento	0	1	1
Profesionistas técnicos	1	0	1
Secretaria/o	1	0	1
Subdirecciones	1	0	1
<b>GRAN TOTAL</b>			<b>5</b>

### PROPORCIÓN DE GÉNERO EN EL ÁREA

FEMENINO	MASCULINO	TOTAL
4	1	5

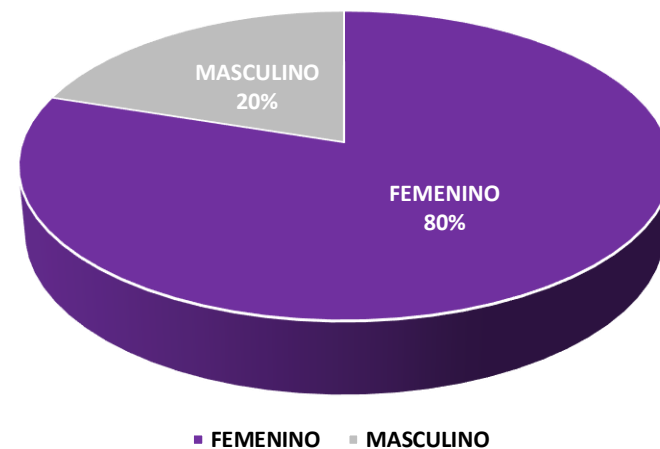

### UNIDAD DE SERVICIOS INFORMÁTICOS

NOMBRAMIENTO	FEMENINO	MASCULINO	TOTAL
Director/a de la Unidad de Servicios Informáticos	0	1	1
Jefaturas de departamento	2	1	3
Profesionistas técnicos	2	0	2
Secretaria/o	1	0	1
Subdirecciones	1	0	1
<b>GRAN TOTAL</b>			<b>8</b>

### PROPORCIÓN DE GÉNERO EN EL ÁREA

FEMENINO	MASCULINO	TOTAL
6	2	8

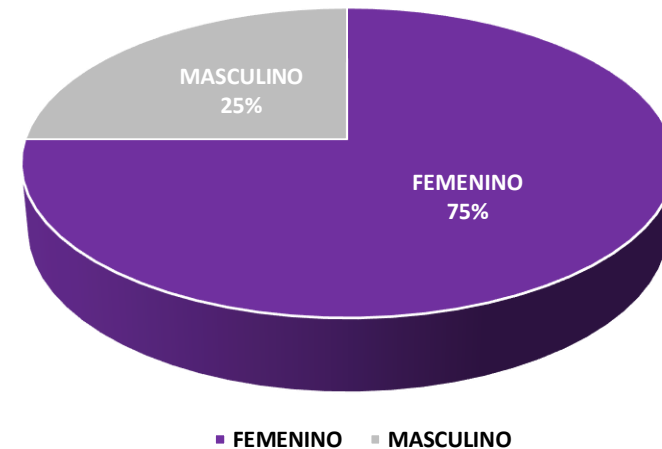



**ESTADISTICA DEL PERSONAL QUE LABORA EN EL TRIBUNAL ELECTORAL DE LA CIUDAD DE MÉXICO**

Área que genera o posee la información: **Secretaria Administrativa**

Fecha de actualización: 29/02/2020

<b>NOMBRAMIENTO</b>	<b>FEMENINO</b>	<b>MASCULINO</b>	<b>TOTAL</b>
Director/a de la Unidad de Estadística y Jurisprudencia	0	1	1
Subdirecciones	0	2	2
Jefe/a de Departamento	1	0	1
Profesionista Técnico/a	2	0	2
Secretaria	1	0	1
<b>GRAN TOTAL</b>			<b>7</b>

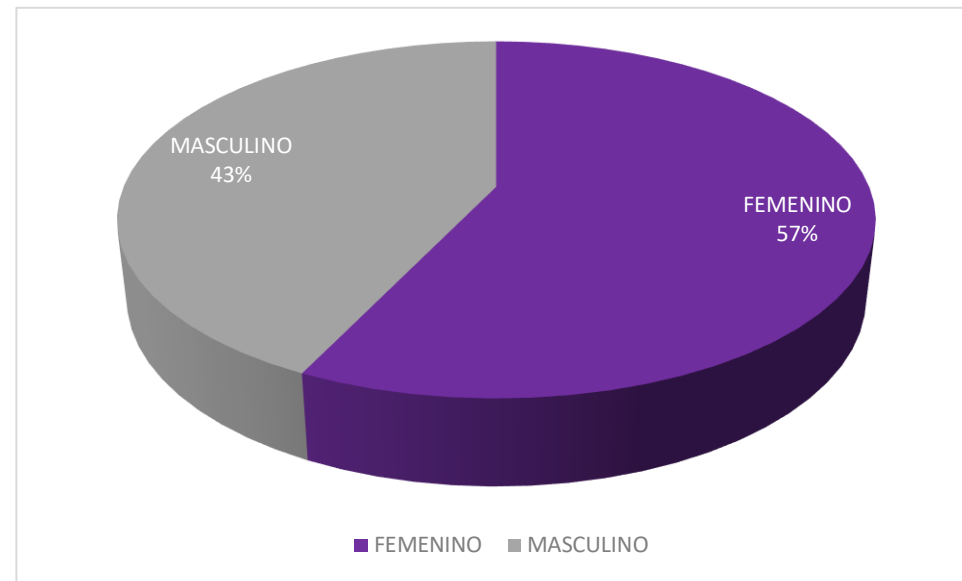
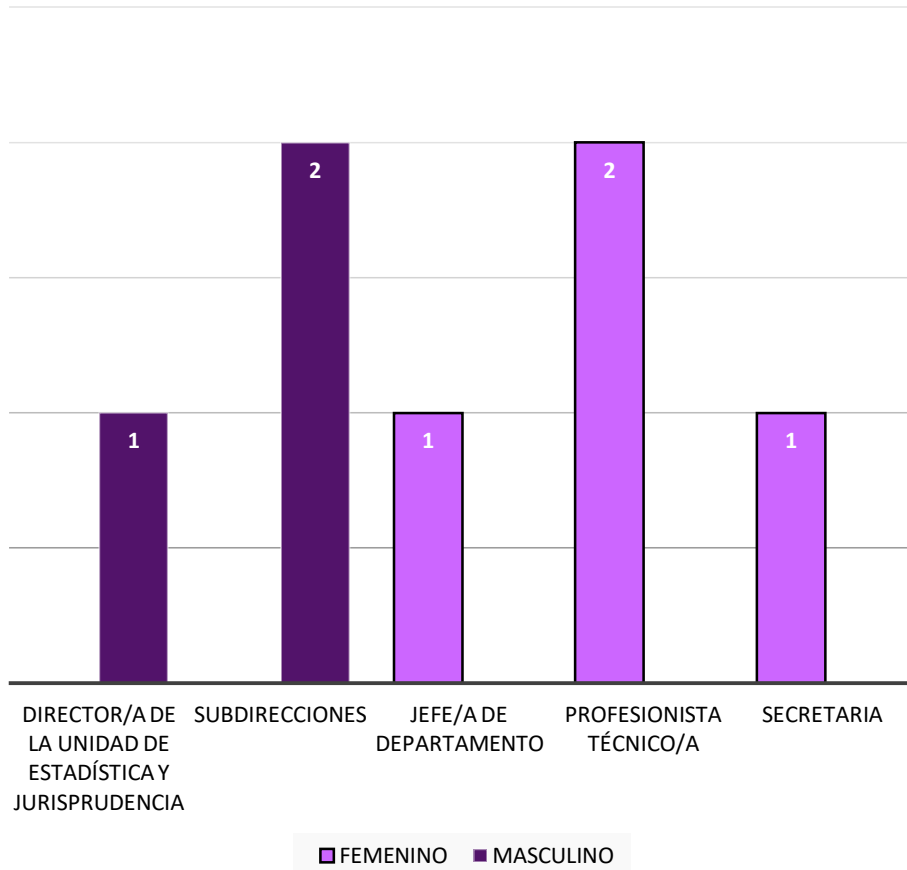

**PROPORCIÓN DE GÉNERO EN EL ÁREA**

FEMENINO	MASCULINO	TOTAL
4	3	7

**UNIDAD ESPECIALIZADA DE  
PROCEDIMIENTOS  
SANCIONADORES**

NOMBRAMIENTO	FEMENINO	MASCULINO	TOTAL
Director/a de la Unidad Especializada de Procedimientos Sancionadores. Encargado/a Despacho	1	0	1
Auxiliar de oficina	0	1	1
Secretaria/o	5	0	5
Secretario/a Auxiliar	3	2	5
Secretario/a de Estudio Cuenta	2	1	3
<b>GRAN TOTAL</b>			<b>15</b>

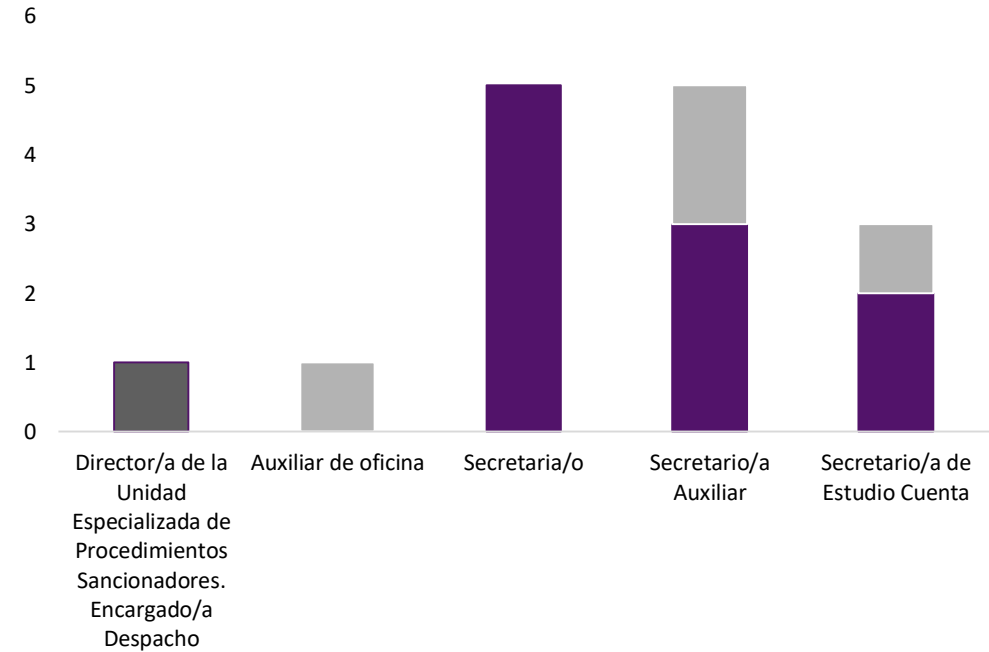

**PROPORCIÓN DE GÉNERO EN EL ÁREA**

FEMENINO	MASCULINO	TOTAL
11	4	15

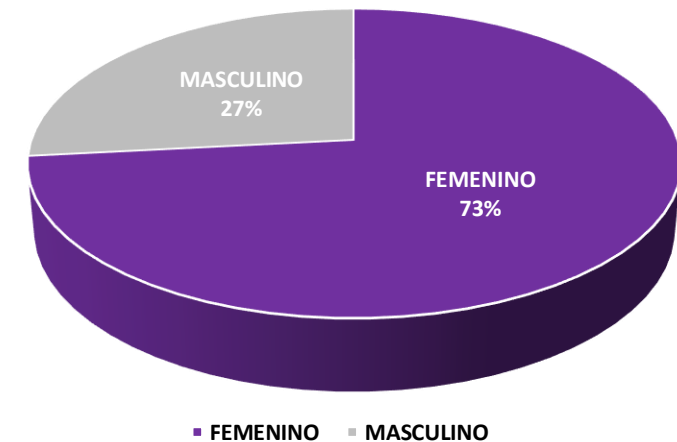

### COMISIÓN DE CONTROVERSIAS LABORALES Y ADMINISTRATIVAS

NOMBRAMIENTO	FEMENINO	MASCULINO	TOTAL
Secretaría Técnica	1	0	1
Secretarias/os Auxiliares	1	1	2
Secretaria/o	1	0	1
<b>GRAN TOTAL</b>			<b>4</b>

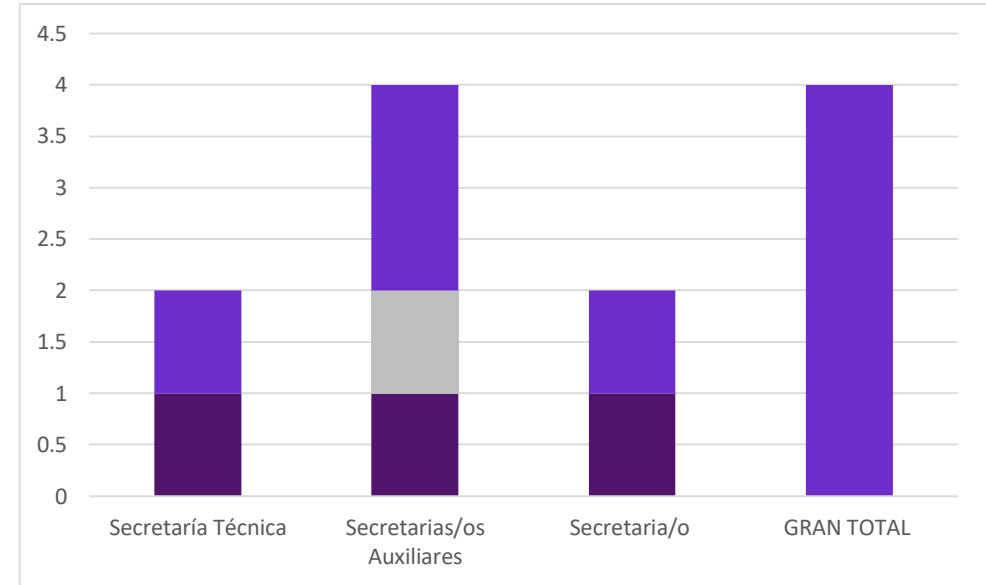

### PROPORCIÓN DE GÉNERO EN EL ÁREA

FEMENINO	MASCULINO	TOTAL
3	1	4

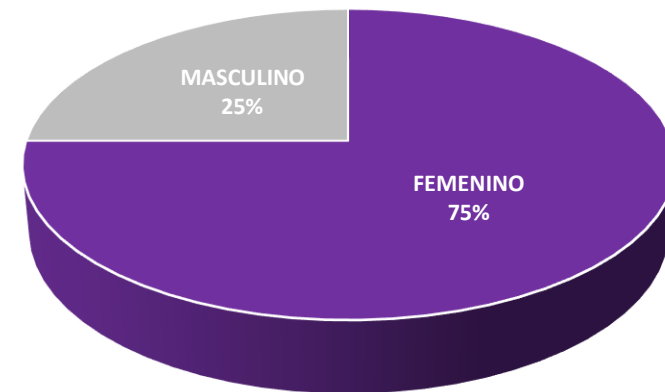

■ FEMENINO ■ MASCULINO

## PERSONAL CONTRATADO BAJO EL RÉGIMEN DE HONORARIOS

NOMBRAMIENTO	FEMENINO	MASCULINO	TOTAL
Asesores/as	0	0	0
Auxiliar de oficina	0	0	0
Jefaturas de departamento	0	0	0
Profesionistas técnicas/os	0	0	0
Secretaria/o ejecutiva	1	0	1
Secretaria de Estudio y Cuenta	0	0	0
Subdirecciones	0	0	0
<b>GRAN TOTAL</b>			<b>1</b>

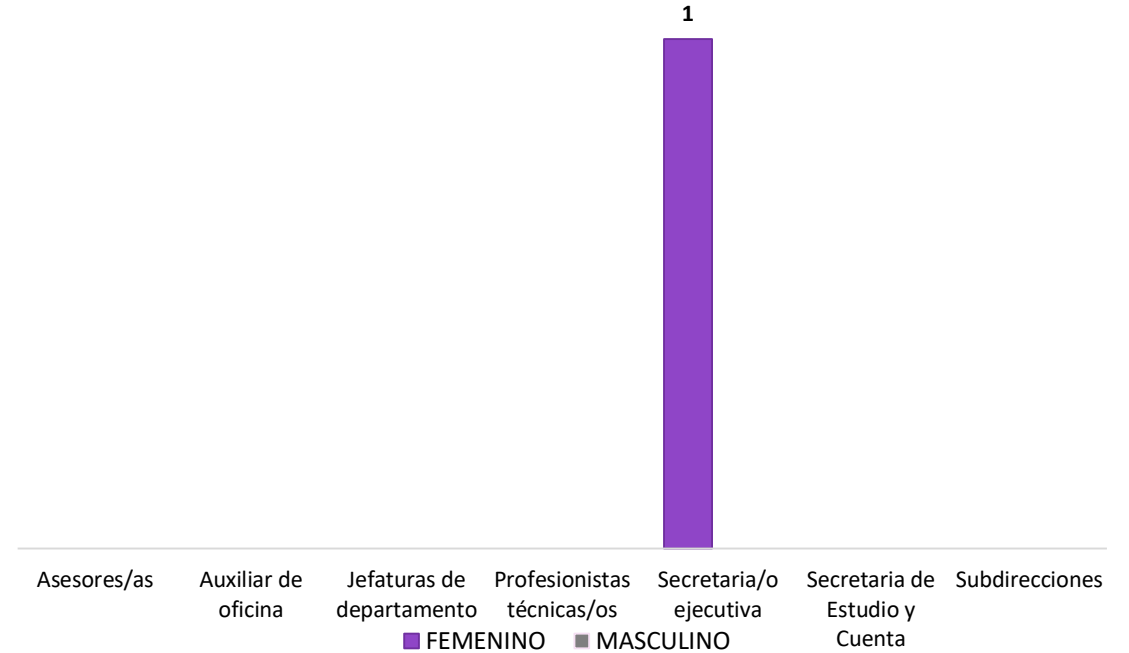

## PROPORCIÓN DE GÉNERO

FEMENINO	MASCULINO	TOTAL
1	0	1

